

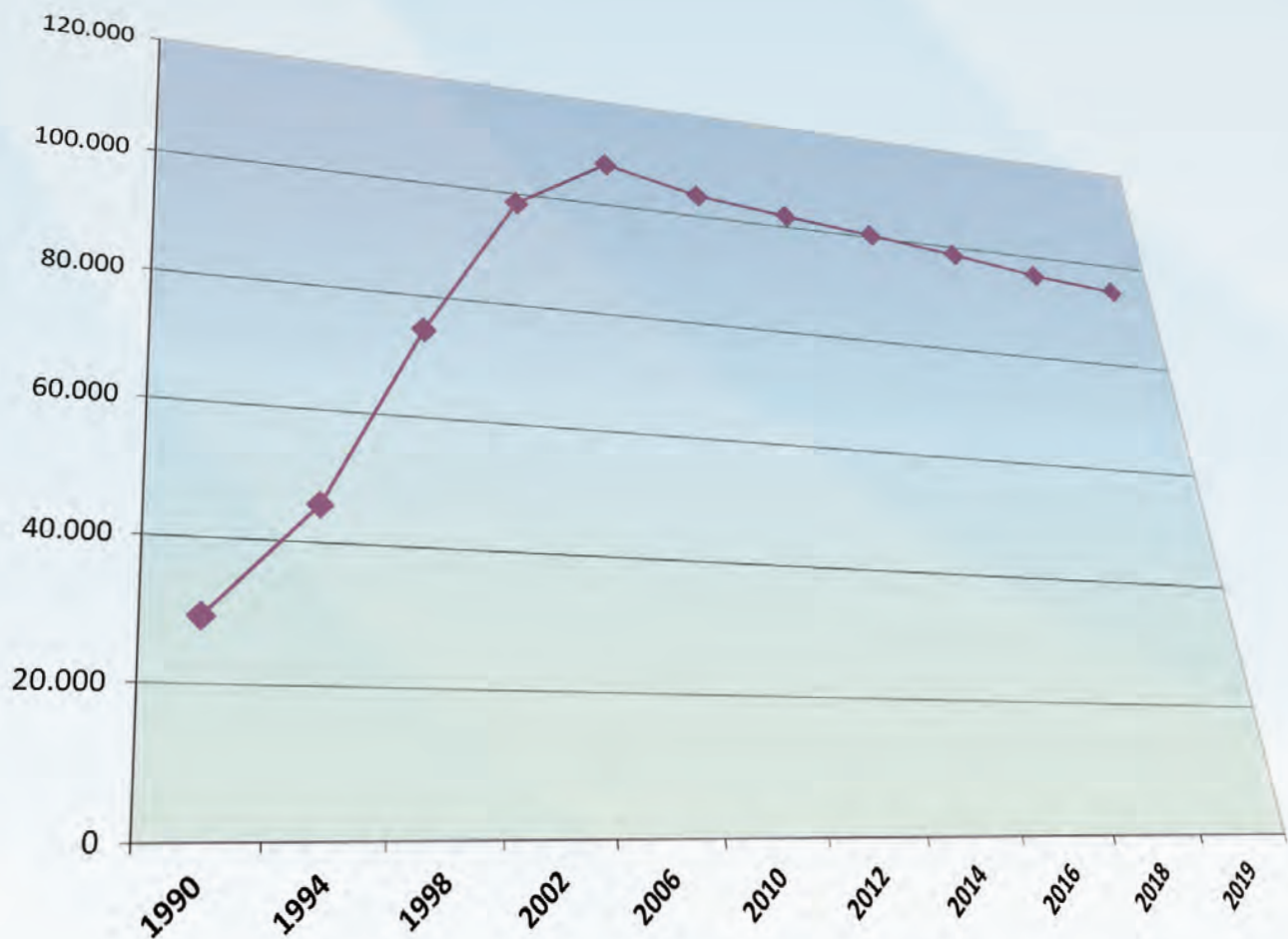

Mitgliederstatistik der jüdischen Gemeinden und Landesverbände in Deutschland für das Jahr 2019



Hrsg.: Zentralwohlfahrtsstelle der Juden in Deutschland e. V.
Hebelstraße 6, 60318 Frankfurt am Main,
Telefon: (069) 944371-0, www.zwst.org

Redaktion: Heike von Bassewitz, ZWST-Öffentlichkeitsarbeit
E-Mail: oeffentlichkeitsarbeit@zwst.org

Juni 2020

Download: <http://www.zwst.org/de/service/mitgliederstatistik/>
(Auszug und vollständige Version)

Inhalt

Gesamtübersicht 2019

Wachstum der Mitgliederzahl 1990-2019	5
Jüdische Gemeinden und Landesverbände: Zu- und Abgänge 2019	6
Altersgliederung 2019	7
Altersgliederung – Wachstumsvergleich 1989/2019	9
Zu- und Abgänge 1990-2019	10

Mitgliederzahlen und Altersgliederung der Landesverbände und Gemeinden 2019

Israelitische Religionsgemeinschaft Baden	11
Landesverband der Israelitischen Kultusgemeinden in Bayern	14
Jüdische Gemeinde zu Berlin	17
Landesverband der Jüdischen Gemeinden Land Brandenburg	19
Jüdische Gemeinde im Lande Bremen	22
Jüdische Gemeinde Frankfurt/Main	24
Jüdische Gemeinde in Hamburg	26
Landesverband der Jüdischen Gemeinden in Hessen	28
Synagogen-Gemeinde Köln	31
Landesverband der Jüdischen Gemeinden in Mecklenburg-Vorpommern	33
Israelitische Kultusgemeinde München und Oberbayern	35
Landesverband der Jüdischen Gemeinden von Niedersachsen	37
Landesverband der Israelitischen Kultusgemeinden von Niedersachsen	40
Landesverband der Jüdischen Gemeinden von Nordrhein	43
Landesverband der Jüdischen Gemeinden von Rheinland-Pfalz	46
Synagogengemeinde Saar	49
Landesverband Sachsen der Jüdischen Gemeinden	51
Landesverband Jüdischer Gemeinden Sachsen-Anhalt	53
Landesverband Jüdische Gemeinschaft Schleswig-Holstein	55
Landesverband der Jüdischen Gemeinden von Schleswig-Holstein	57
Jüdische Landesgemeinde Thüringen	60
Landesverband der Jüdischen Gemeinden von Westfalen-Lippe	62
Israelitische Religionsgemeinschaft Württemberg	65

Wachstum der Mitgliederzahl von 1990 bis 2019

Jahr	Mitglieder
1990	29.089
1992	36.804
1994	45.559
1996	61.203
1998	74.289
2000	87.756
2002	98.335
2004	105.733
2006	107.794
2008	106.435
2010	104.024
2011	102.797
2012	102.135
2013	101.338
2014	100.437
2015	99.695
2016	98.594
2017	97.791
2018	96.325
2019	94.771

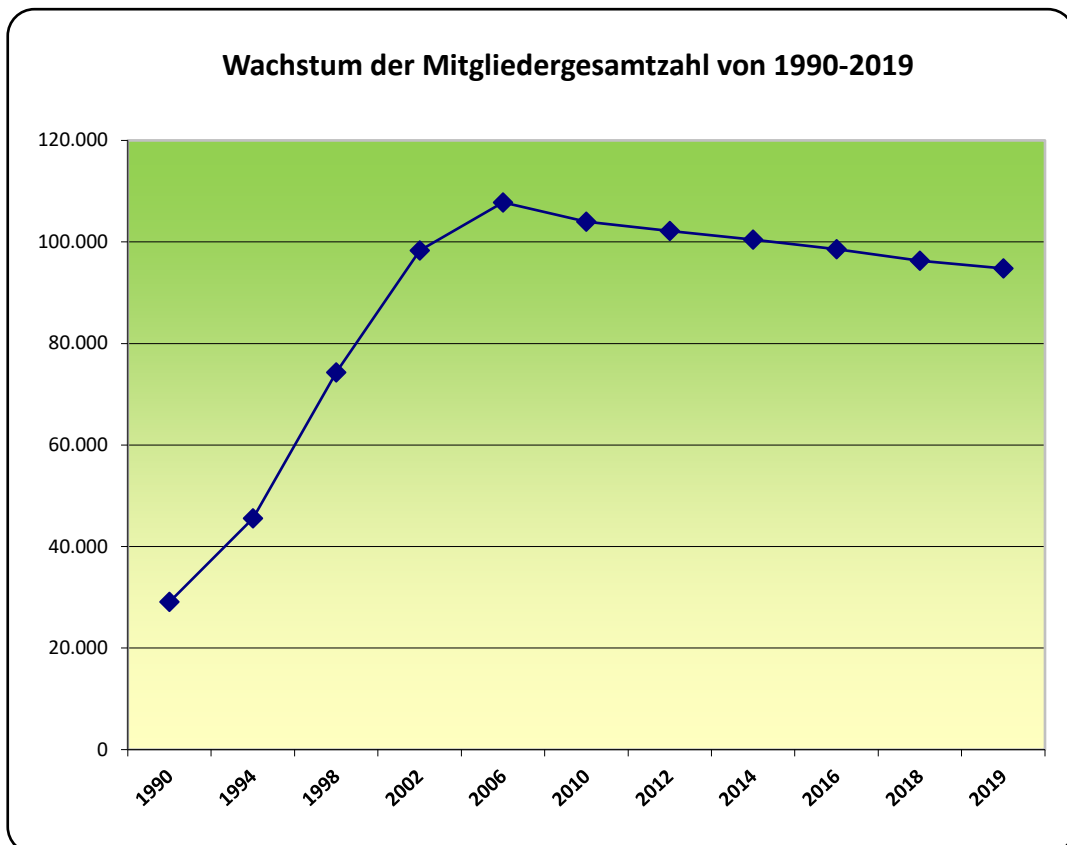



Mitgliederstatistik der jüdischen Gemeinden und Landesverbände: Zu- und Abgänge 2019

Landesverbände und Gemeinden	Zugänge 2019							Abgänge 2019							Summe Mitglieder 31-Dez-19
	Summe Mitglieder 01-Jan-19	ehemal. SU - Staaten	aus dem Ausland	aus anderen Gemeinden	Über- tritte	Geburten	Sonstige Zugänge	Summe Zugänge	Auswan- derung	in andere Gemeinden	Aus- tritte	Todes- fälle	Sonstige Abgänge	Summe Abgänge	
Baden	5.187	10	13	39	3	13	22	100	6	33	24	73	19	155	5.132
Bayern	8.641	41	8	28	2	10	27	116	0	16	4	80	42	142	8.615
Berlin	9.255	5	87	9	10	12	0	123	23	34	143	141	0	341	9.037
Brandenburg	1.023	4	0	31	11	0	1	47	0	2	1	13	0	16	1.054
Bremen	854	4	1	1	7	0	5	18	5	4	3	19	0	31	841
Frankfurt/M.	6.428	8	69	60	6	53	98	294	35	40	35	96	200	406	6.316
Hamburg	2.383	21	4	13	1	4	0	43	12	5	11	61	0	89	2.337
Hessen	4.537	8	1	14	0	5	15	43	3	16	3	43	57	122	4.458
Köln	4.100	31	8	45	6	12	3	105	3	4	10	84	33	134	4.071
Mecklenburg-Vorpommern	1.266	3	0	5	1	0	2	11	0	36	0	30	0	66	1.211
München	9.316	16	13	11	2	28	32	102	27	15	23	79	0	144	9.274
Niedersachsen ²	6.592	17	0	21	19	21	21	99	5	31	19	113	9	177	6.514
Niedersachsen (liberale) ³	1.237	2	3	0	1	2	0	8	0	7	0	11	0	18	1.227
Nordrhein	16.044	30	20	47	10	58	35	200	6	48	40	228	1	323	15.921
Rheinland-Pfalz	3.102	1	0	10	0	1	5	17	0	10	5	41	0	56	3.063
Saar	846	0	0	0	0	0	12	12	0	3	1	25	0	29	829
Sachsen	2.476	13	5	1	11	2	1	33	0	11	4	54	0	69	2.440
Sachsen-Anhalt	1.305	0	5	10	0	3	6	24	1	27	2	29	4	63	1.266
Schleswig-Holstein ⁴	1.112	0	0	3	0	0	0	3	0	4	2	17	0	23	1.092
Schleswig-Holstein ⁵	566	3	0	2	10	1	11	27	2	1	3	5	0	11	582
Thüringen	697	0	0	0	0	0	4	4	0	6	0	16	0	22	679
Westfalen	6.133	22	7	22	2	17	15	85	12	26	29	121	4	192	6.026
Württemberg	2.811	33	11	10	0	3	15	72	6	18	10	55	8	97	2.786
Summe	95.911	272	255	382	102	245	330	1.586	146	397	372	1.434	377	2.726	94.771

² LV der Jüdischen Gemeinden von Niedersachsen

⁴ LV Jüdische Gemeinschaft Schleswig-Holstein

³ LV der Israelitischen Kultusgemeinden von Niedersachsen (liberale Gemeinden)

⁵ LV der Jüdischen Gemeinden von Schleswig-Holstein



Mitgliederstatistik - Altersgliederung - Stand 31.12.2019

Mitglieder	Zahl		0-3	4-7	8-11	12-18	19-21	22-30	31-40	41-50	51-60	61-70	71-80	> 80
Gesamt	94.771	G	1.023	1.598	2.114	3.797	2.448	6.990	9.501	10.050	11.938	15.627	16.089	13.596
männlich	43.887	M	527	797	1.050	1.955	1.267	3.559	4.734	4.560	5.494	7.108	6.980	5.856
weiblich	50.884	W	496	801	1.064	1.842	1.181	3.431	4.767	5.490	6.444	8.519	9.109	7.740

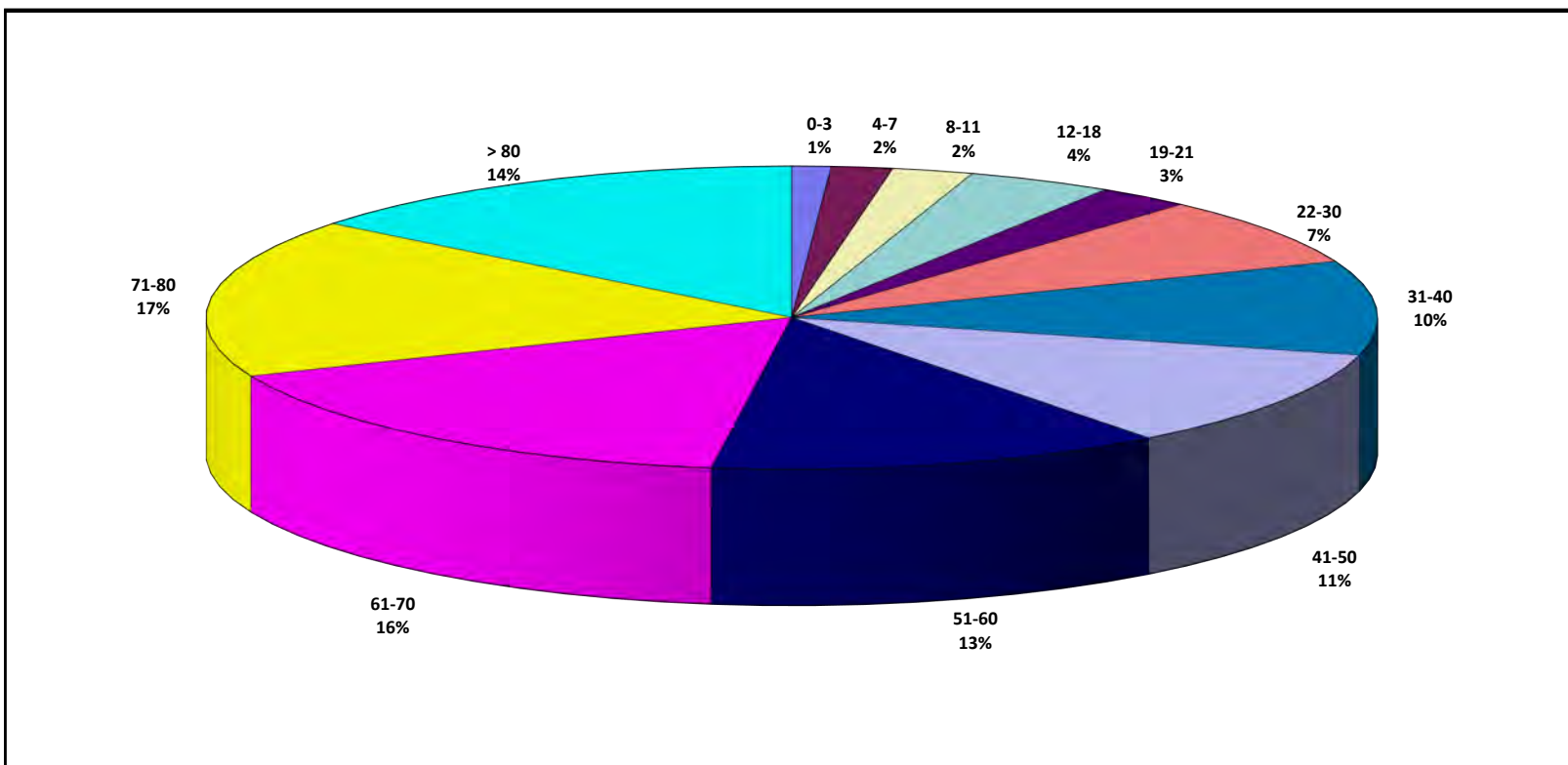



Mitgliederstatistik - Altersgliederung - Stand 31.12.2019

Mitglieder	Zahl		0-3	4-7	8-11	12-18	19-21	22-30	31-40	41-50	51-60	61-70	71-80	> 80
männlich	43.887	M	527	797	1.050	1.955	1.267	3.559	4.734	4.560	5.494	7.108	6.980	5.856
weiblich	50.884	W	496	801	1.064	1.842	1.181	3.431	4.767	5.490	6.444	8.519	9.109	7.740
Gesamt	94.771	G	1.023	1.598	2.114	3.797	2.448	6.990	9.501	10.050	11.938	15.627	16.089	13.596

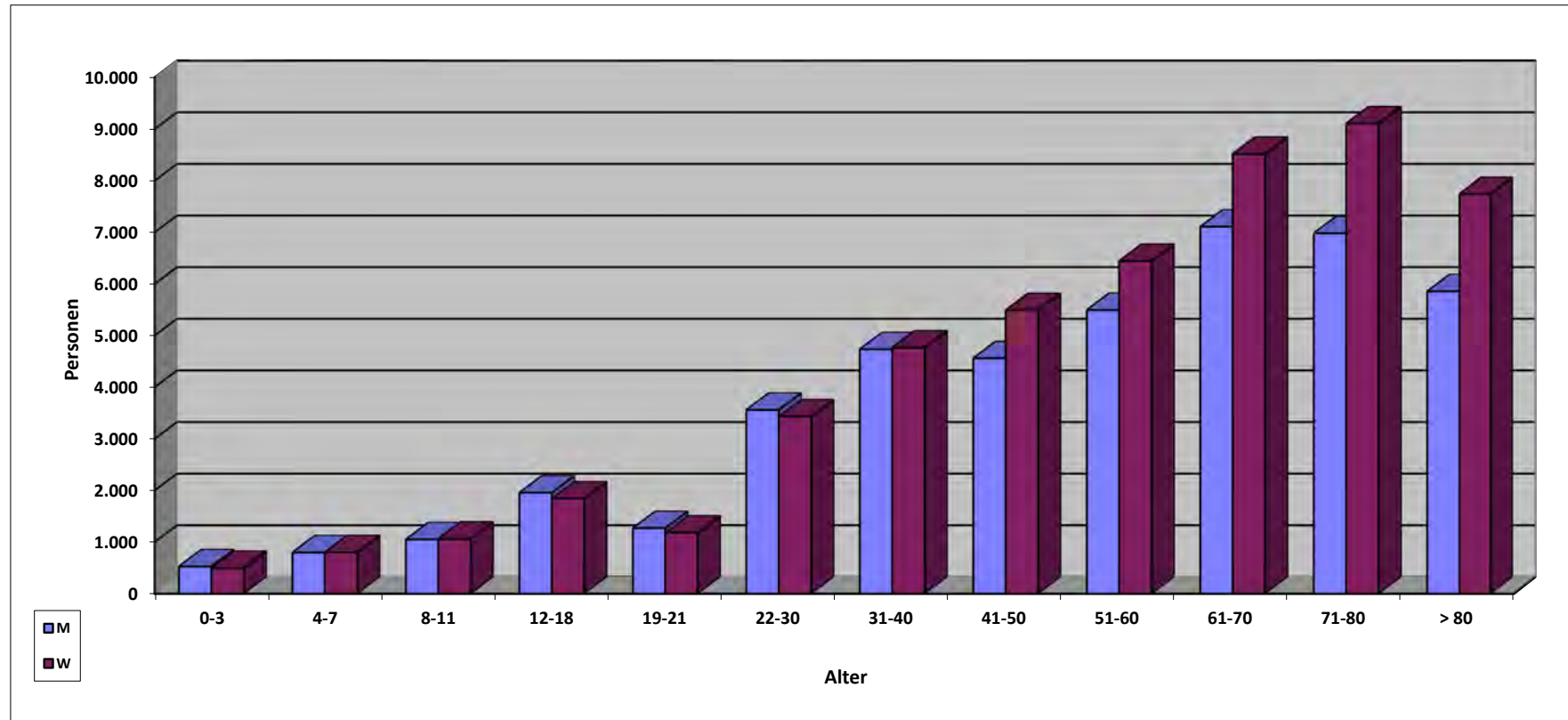



Altersgliederung - Wachstumsvergleich der Jahre 1989/2019

Mitglieder	Jahr	0-3	4-7	8-11	12-18	19-21	22-30	31-40	41-50	51-60	61-70	71-80	> 80
27.711	1989	807	758	1.193	1.110	1.229	2.692	4.335	3.588	3.108	4.044	2.968	1.879
94.771	2019	1.023	1.598	2.114	3.797	2.448	6.990	9.501	10.050	11.938	15.627	16.089	13.596

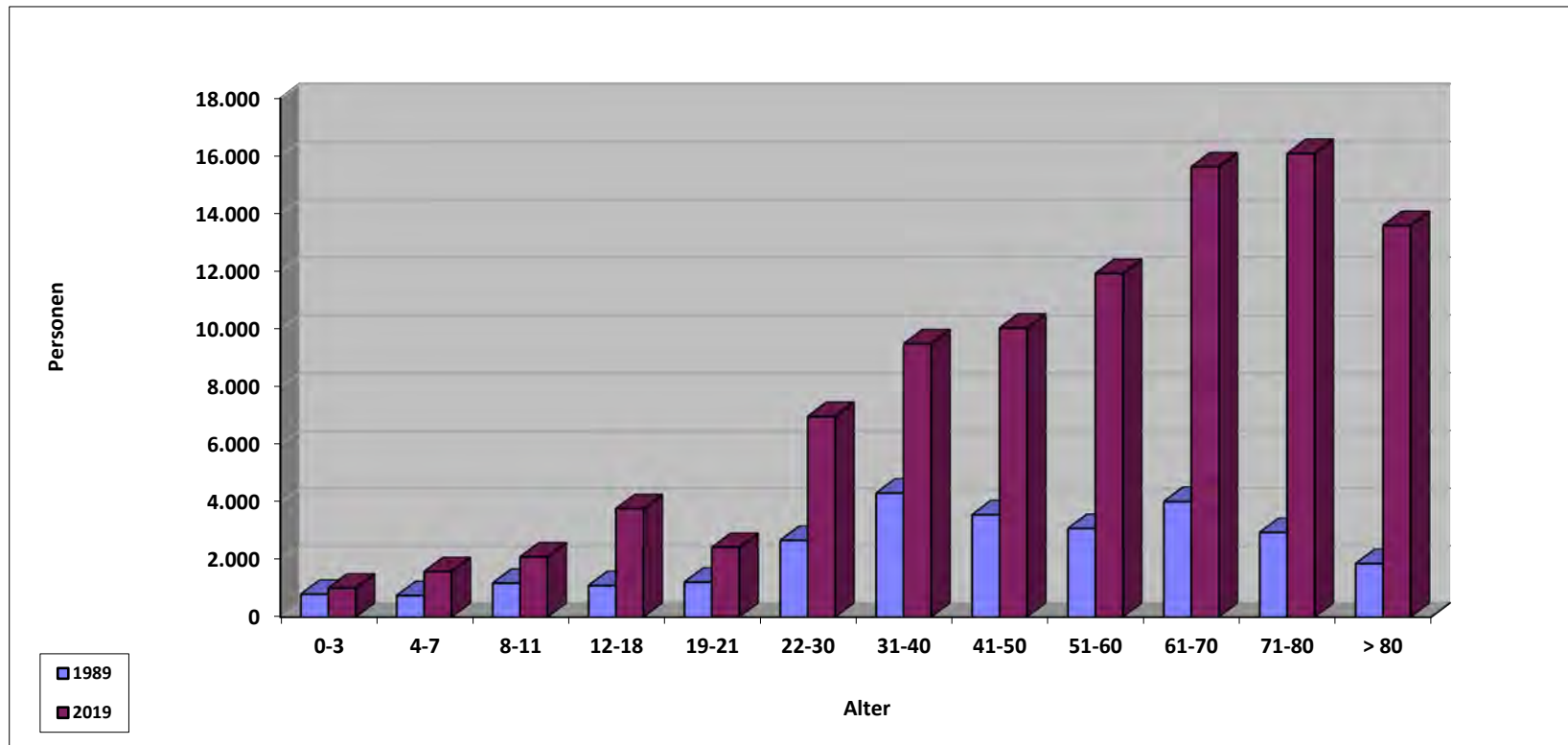



Zu- und Abgänge der Jahre 1990 - 2019

Jahr	Mitglieder 01.01.	Zugänge							Abgänge					Mitglieder 31. 12. ...	
		ehem. SU- Staaten	aus dem Ausland	andere Gemeinden	Über- tritte	Geburten	Sonstige Zugänge	Summe Zugänge	Auswan- derung	andere Gemeinden	Aus- tritte	Todes- fälle	Sonstige Abgänge		Summe Abgänge
1990	27.711	1.008	62	247	62	109	898	2.386	202	206	63	431	106	1.008	29.089
1992	33.692	3.777	80	293	64	148	190	4.552	221	396	63	460	300	1.440	36.804
1994	40.917	5.521	108	391	77	119	529	6.745	285	709	112	576	421	2.103	45.559
1996	53.797	8.608	158	614	49	139	683	10.251	230	740	130	615	1.130	2.845	61.203
1998	67.471	8.299	180	696	28	123	286	9.612	209	997	263	782	543	2.794	74.289
2000	81.739	7.366	126	864	74	147	338	8.915	239	1.232	333	934	160	2.898	87.756
2001	87.756	7.152	199	675	73	117	345	8.561	206	1.241	329	990	225	2.991	93.326
2002	93.326	6.597	203	596	47	151	553	8.147	205	1.160	397	1.000	376	3.138	98.335
2003	98.335	6.216	258	745	74	164	413	7.870	226	1.211	406	1.185	705	3.733	102.472
2004	102.472	4.757	202	791	79	139	322	6.290	148	1.058	408	1.095	320	3.029	105.733
2005	105.733	3.124	256	496	61	128	1.336	5.401	227	924	308	1.178	820	3.457	107.677
2006	107.677	1.971	229	701	46	205	2.539	5.691	282	2.411	1.084	1.302	495	5.574	107.794
2007	107.794	1.296	202	551	48	168	425	2.690	251	893	575	1.051	384	3.154	107.330
2008	107.330	862	134	504	45	171	565	2.281	379	870	433	1.038	456	3.176	106.435
2009	106.435	704	216	473	50	183	398	2.024	189	681	403	1.137	1.808	4.218	104.241
2010	104.241	667	354	435	81	168	540	2.245	141	642	423	1.081	175	2.462	104.024
2011	104.024	636	177	413	79	212	382	1.899	233	701	449	1.195	548	3.126	102.797
2012	102.797	481	461	563	79	199	444	2.227	256	784	404	1.282	163	2.889	102.135
2013	102.135	467	444	409	70	250	188	1.828	150	584	418	1.244	229	2.625	101.338
2014	101.338	365	286	515	64	241	957	2.428	169	521	527	1.330	782	3.329	100.437
2015	100.437	473	201	592	59	277	340	1.942	142	544	422	1.476	100	2.684	99.695
2016	99.695	359	409	418	98	265	273	1.822	187	567	412	1.498	259	2.923	98.594
2017	98.594	760	328	515	62	251	216	2.132	155	462	425	1.505	388	2.935	97.791
2018	97.791	343	251	411	81	227	443	1.756	151	394	546	1.572	559	3.222	96.325
2019	96.325	272	255	382	102	245	330	1.586	146	397	372	1.434	791	3.140	94.771



Israelitische Religionsgemeinschaft Baden

Wachstum der Gemeinden - 1989/2019

Gemeinde	Mitglieder	
	1989	2019
Baden-Baden	32	564
Emmendingen	0	275
Freiburg	214	582
Heidelberg	188	413
Karlsruhe	323	863
SG Konstanz	102	331
Lörrach	0	471
Mannheim	400	474
Pforzheim	0	338
Rottweil	0	279
IRG Mitgliedschaft	0	542
Summe LV Baden	1.259	5.132

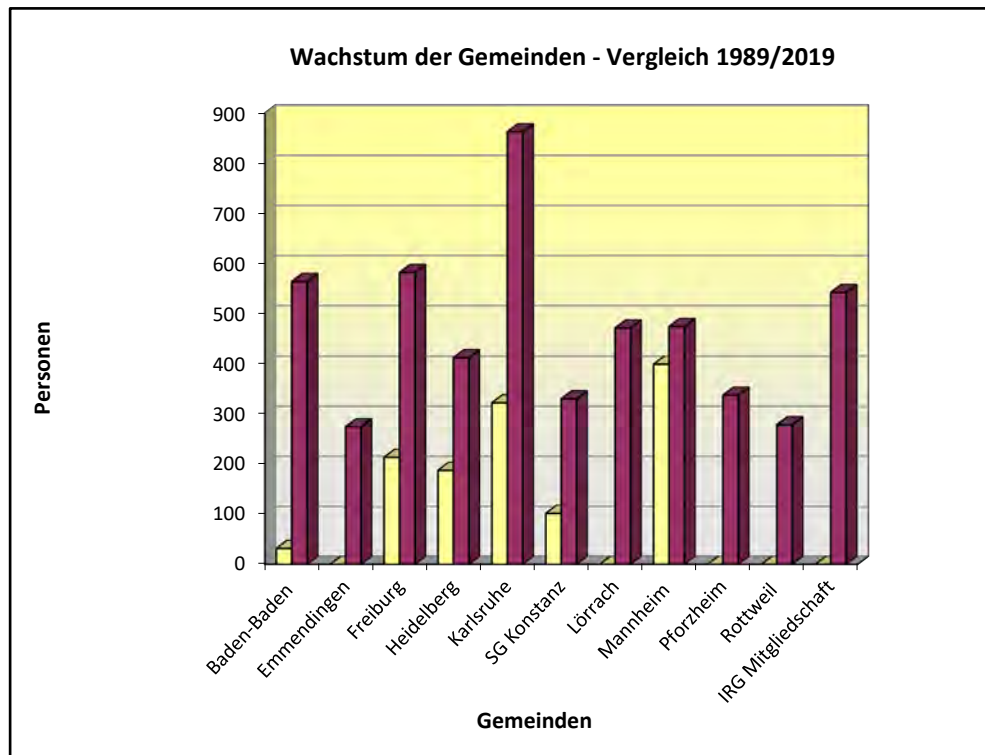



Israelitische Religionsgemeinschaft Baden - Altersgliederung 2019

Gemeinde	Mitglieder	0-3	4-7	8-11	12-18	19-21	22-30	31-40	41-50	51-60	61-70	71-80	> 80	
	M	260	1	2	4	7	3	13	11	19	25	55	60	60
	W	304	0	4	0	8	4	10	16	26	51	50	73	62
Baden-Baden	G	564	1	6	4	15	7	23	27	45	76	105	133	122
	M	135	3	5	13	10	5	11	7	14	16	21	11	19
	W	140	5	8	5	11	3	9	16	13	21	16	19	14
Emmendingen	G	275	8	13	18	21	8	20	23	27	37	37	30	33
	M	264	2	2	3	12	7	15	23	21	35	42	53	49
	W	318	0	0	1	14	9	18	21	38	44	58	54	61
Freiburg	G	582	2	2	4	26	16	33	44	59	79	100	107	110
	M	191	4	1	4	5	3	20	15	10	28	27	35	39
	W	222	1	4	2	12	2	16	19	19	24	28	50	45
Heidelberg	G	413	5	5	6	17	5	36	34	29	52	55	85	84
	M	391	2	3	8	16	10	25	27	27	42	72	90	69
	W	472	3	3	5	19	6	20	30	55	63	90	102	76
Karlsruhe	G	863	5	6	13	35	16	45	57	82	105	162	192	145
	M	166	0	4	6	8	10	24	14	13	27	32	25	3
	W	165	0	3	6	6	7	28	14	21	26	24	28	2
SG Konstanz	G	331	0	7	12	14	17	52	28	34	53	56	53	5
	M	208	1	3	5	11	3	16	21	26	29	38	36	19
	W	263	2	3	6	12	4	33	23	34	33	48	38	27
Lörrach	G	471	3	6	11	23	7	49	44	60	62	86	74	46
	M	218	0	7	9	9	6	18	24	18	23	28	43	33
	W	256	6	7	8	15	5	13	30	29	26	42	53	22
Mannheim	G	474	6	14	17	24	11	31	54	47	49	70	96	55
	M	142	0	3	2	8	5	19	7	17	23	26	16	16
	W	196	0	1	1	5	7	19	19	24	23	37	30	30
Pforzheim	G	338	0	4	3	13	12	38	26	41	46	63	46	46
	M	124	11	6	4	10	5	13	12	15	14	18	11	5
	W	155	11	9	8	12	4	19	21	22	22	15	10	2
Rottweil	G	279	22	15	12	22	9	32	33	37	36	33	21	7
	M	168	2	2	4	13	4	18	25	23	25	28	23	1
	W	374	3	5	9	15	15	16	27	57	82	95	44	6
IRG Baden	G	542	5	7	13	28	19	34	52	80	107	123	67	7



Israelitische Religionsgemeinschaft Baden - Altersgliederung 2019

Landesverband	Mitglieder	0-3	4-7	8-11	12-18	19-21	22-30	31-40	41-50	51-60	61-70	71-80	> 80
M	2.267	26	38	62	109	61	192	186	203	287	387	403	313
W	2.865	31	47	51	129	66	201	236	338	415	503	501	347
IRG Baden	G	5.132	57	85	238	127	393	422	541	702	890	904	660

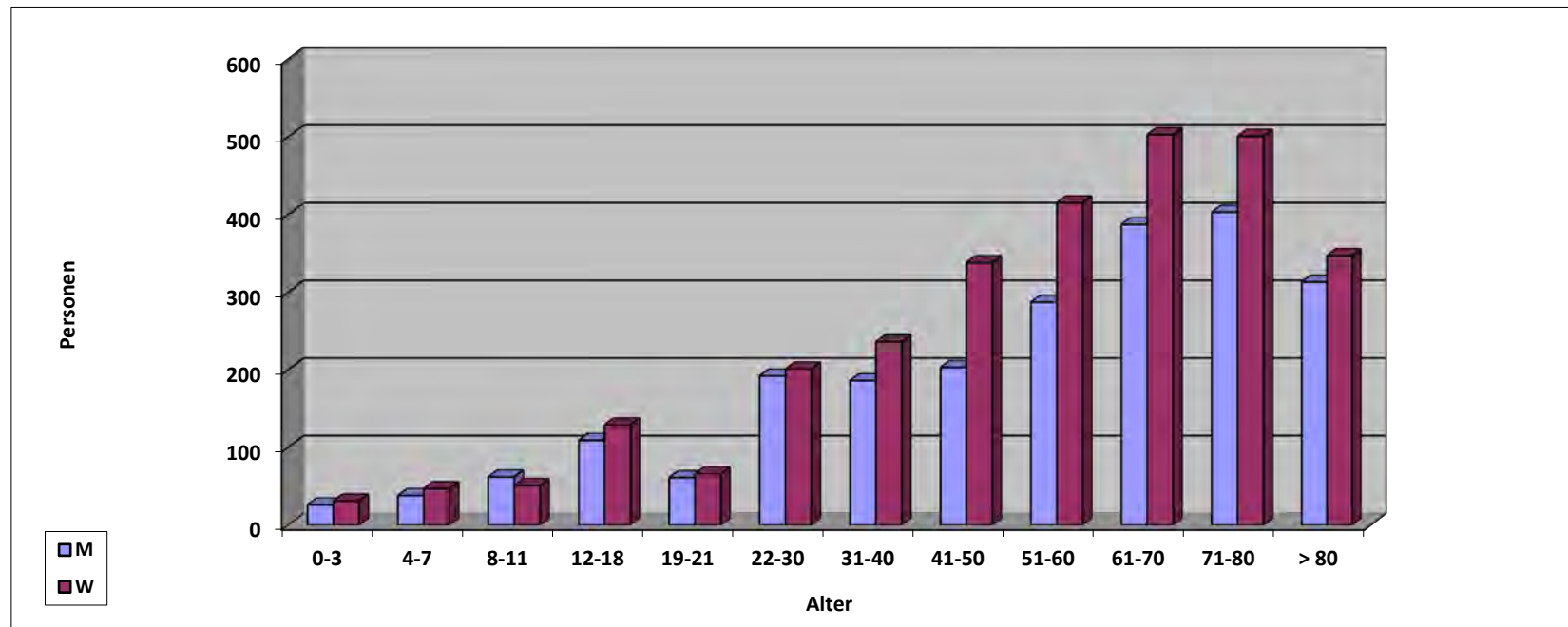

M: männlich, W: weiblich



Landesverband der Israelitischen Kultusgemeinden in Bayern

Wachstum der Gemeinden - Vergleich 1989/2019

Gemeinde	Mitglieder 1989	Mitglieder 2019
Amberg	74	125
Augsburg	199	1.298
Bamberg	106	660
Bayreuth *	39	508
Erlangen	0	111
Fürth	179	341
Hof	36	351
Nürnberg	316	2.271
Regensburg	117	1.006
Straubing	141	833
Weiden	48	210
Würzburg	179	901
Summe LV Bayern	1.434	8.615

* Stand 2018

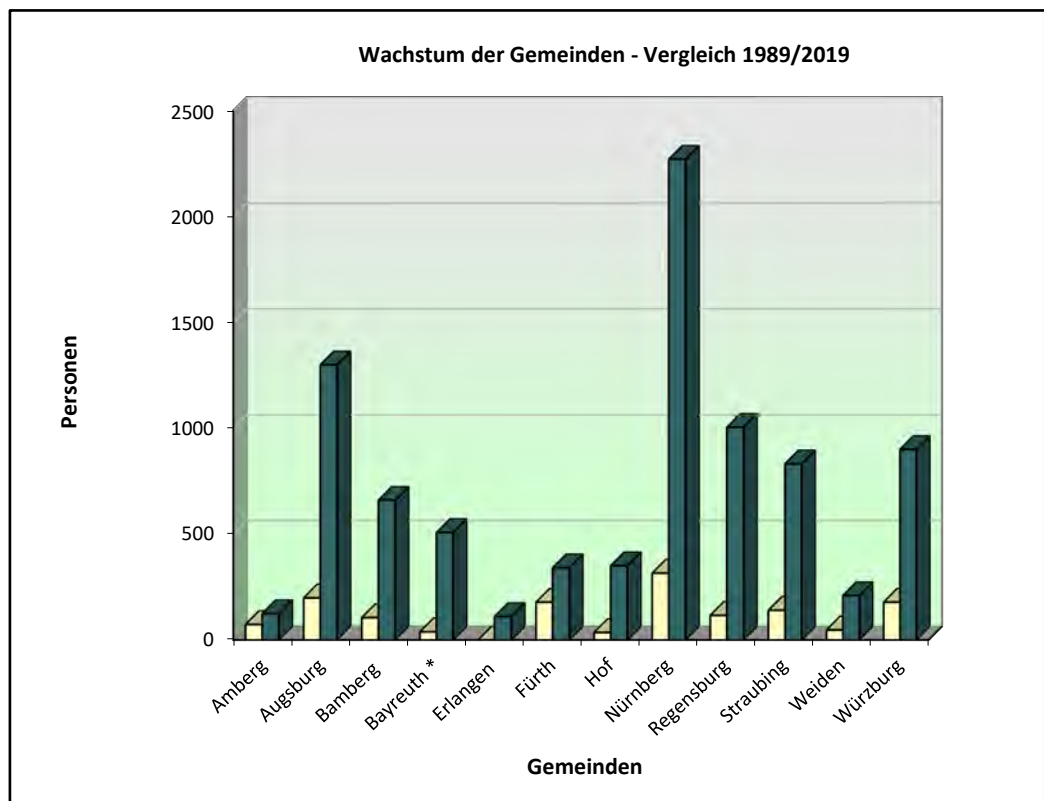



Landesverband der Israelitischen Kultusgemeinden in Bayern: Altersgliederung 2019

Gemeinde		Mitglieder	0-3	4-7	8-11	12-18	19-21	22-30	31-40	41-50	51-60	61-70	71-80	> 80
	M	63	3	0	3	2	0	7	5	10	10	6	9	8
	W	62	2	2	1	5	1	2	6	8	9	8	11	7
Amberg	G	125	5	2	4	7	1	9	11	18	19	14	20	15
	M	595	6	2	3	11	8	43	66	51	76	103	106	120
	W	703	6	12	5	10	4	42	73	55	95	114	131	156
Augsburg	G	1.298	12	14	8	21	12	85	139	106	171	217	237	276
	M	302	0	1	7	12	9	40	30	37	60	47	40	19
	W	358	0	4	9	10	11	47	39	36	70	56	46	30
Bamberg	G	660	0	5	16	22	20	87	69	73	130	103	86	49
	M	277	0	0	5	8	14	26	36	56	52	39	30	11
	W	231	1	1	3	6	8	24	32	45	32	36	34	9
Bayreuth *	G	508	1	1	8	14	22	50	68	101	84	75	64	20
	M	61	2	0	4	4	3	6	7	5	3	5	9	13
	W	50	0	2	1	2	0	1	3	3	6	8	12	12
Erlangen	G	111	2	2	5	6	3	7	10	8	9	13	21	25
	M	158	2	3	3	6	3	11	17	21	13	22	34	23
	W	183	4	3	1	1	5	9	18	23	21	33	44	21
Fürth	G	341	6	6	4	7	8	20	35	44	34	55	78	44
	M	161	0	4	10	14	11	18	21	17	30	25	6	5
	W	190	0	3	7	20	13	18	17	19	32	48	11	2
Hof/Saale	G	351	0	7	17	34	24	36	38	36	62	73	17	7
	M	984	9	18	21	34	24	51	80	75	154	139	178	201
	W	1.287	4	13	25	33	12	74	117	118	145	222	286	238
Nürnberg	G	2.271	13	31	46	67	36	125	197	193	299	361	464	439
	M	516	6	10	13	11	15	44	84	86	62	118	37	30
	W	490	9	12	15	12	20	52	62	58	58	84	72	36
Regensburg	G	1.006	15	22	28	23	35	96	146	144	120	202	109	66
	M	395	1	5	11	9	30	36	52	62	73	47	45	24
	W	438	3	4	11	10	36	37	53	66	71	68	61	18
Straubing	G	833	4	9	22	19	66	73	105	128	144	115	106	42
	M	102	0	0	2	4	6	8	8	4	16	27	15	12
	W	108	0	1	2	2	5	11	11	11	19	13	14	19
Weiden	G	210	0	1	4	6	11	19	19	15	35	40	29	31
	M	437	0	0	1	6	10	22	51	36	51	73	99	88
	W	464	0	2	4	6	8	21	41	41	55	79	97	110
Würzburg	G	901	0	2	5	12	18	43	92	77	106	152	196	198

* Stand 2018



Landesverband der Israelitischen Kultusgemeinden in Bayern: Altersgliederung 2019

Landesverband	Mitglieder	0-3	4-7	8-11	12-18	19-21	22-30	31-40	41-50	51-60	61-70	71-80	> 80
M	4.051	29	43	83	121	133	312	457	460	600	651	608	554
W	4.564	29	59	84	117	123	338	472	483	613	769	819	658
LV Bayern	G	8.615	58	102	167	256	650	929	943	1.213	1.420	1.427	1.212

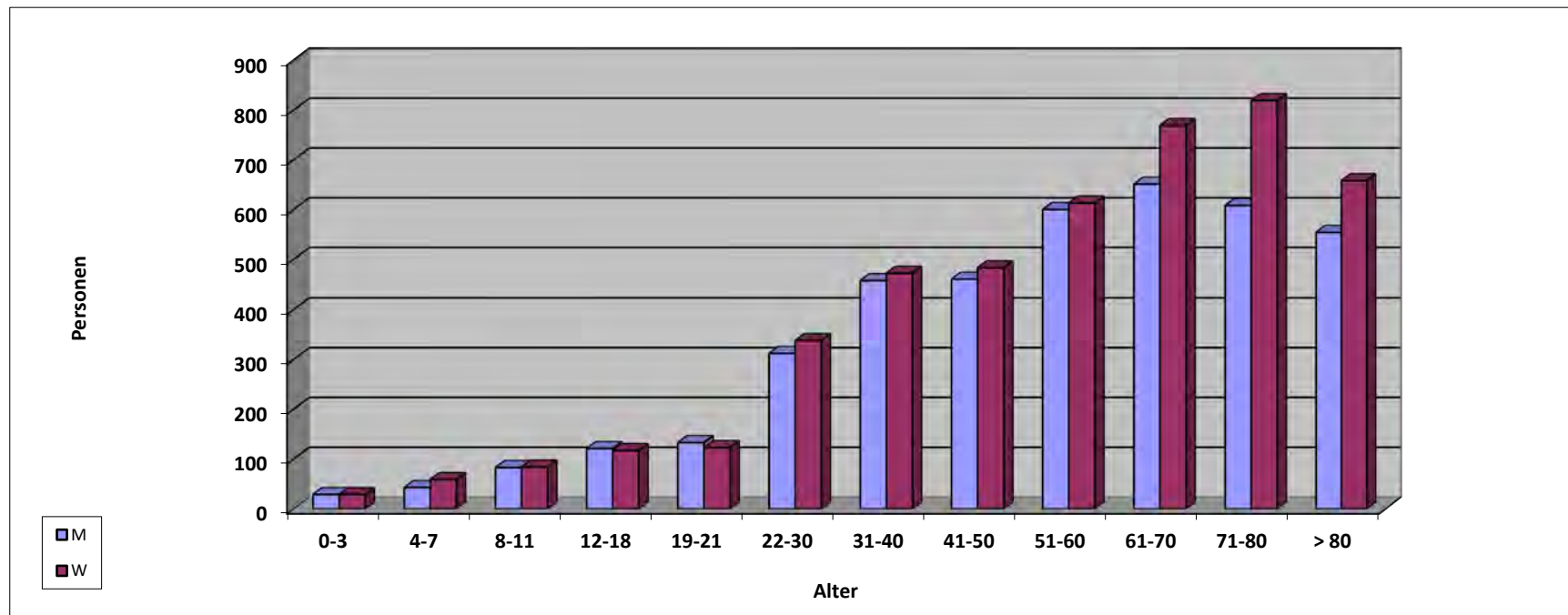

M: männlich, W: weiblich



Jüdische Gemeinde zu Berlin

Wachstum - Vergleich 1989/2019

Jüdische Gemeinde zu Berlin	Mitgliederzahl	Mitgliederzahl
	1989	2019
	6.411	9.037

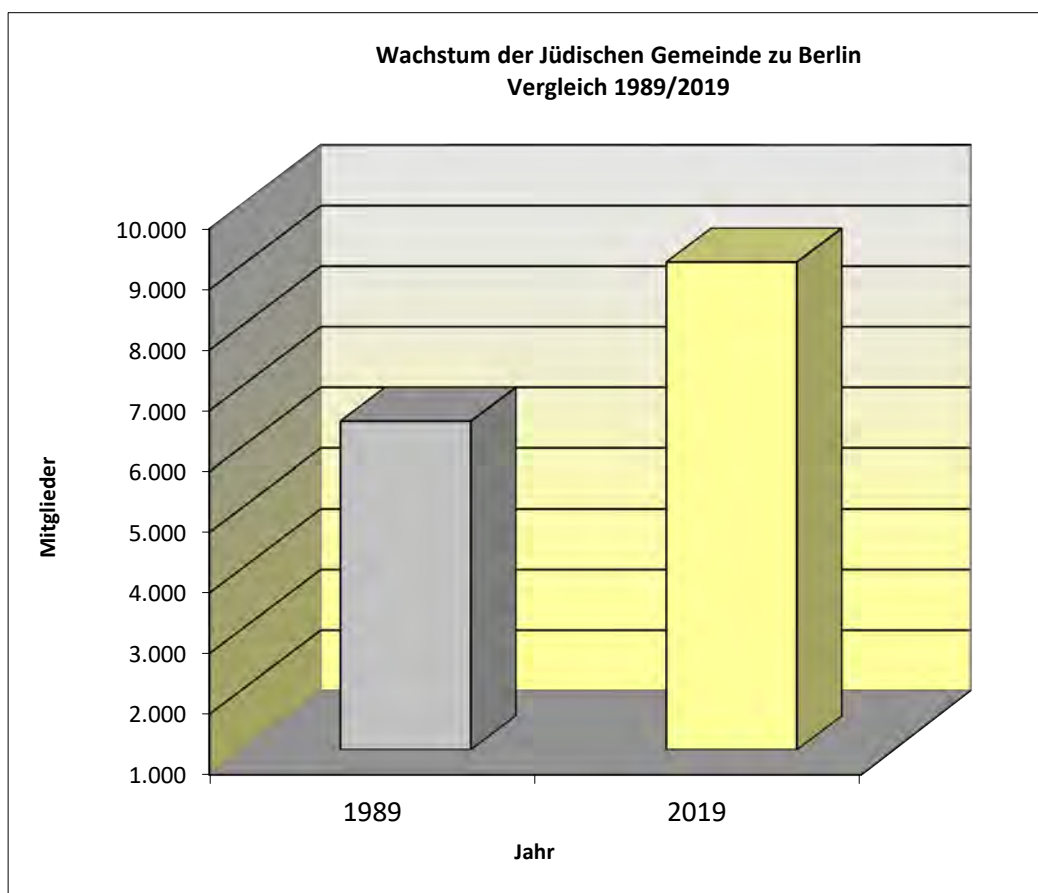



Jüdische Gemeinde zu Berlin

Altersgliederung 2019

Gemeinde	Mitglieder	0-3	4-7	8-11	12-18	19-21	22-30	31-40	41-50	51-60	61-70	71-80	> 80
M	4.009	33	107	116	248	110	333	373	393	423	602	670	601
W	5.028	29	95	132	231	95	310	424	515	564	803	891	939
Berlin	G	9.037	62	202	248	205	643	797	908	987	1.405	1.561	1.540

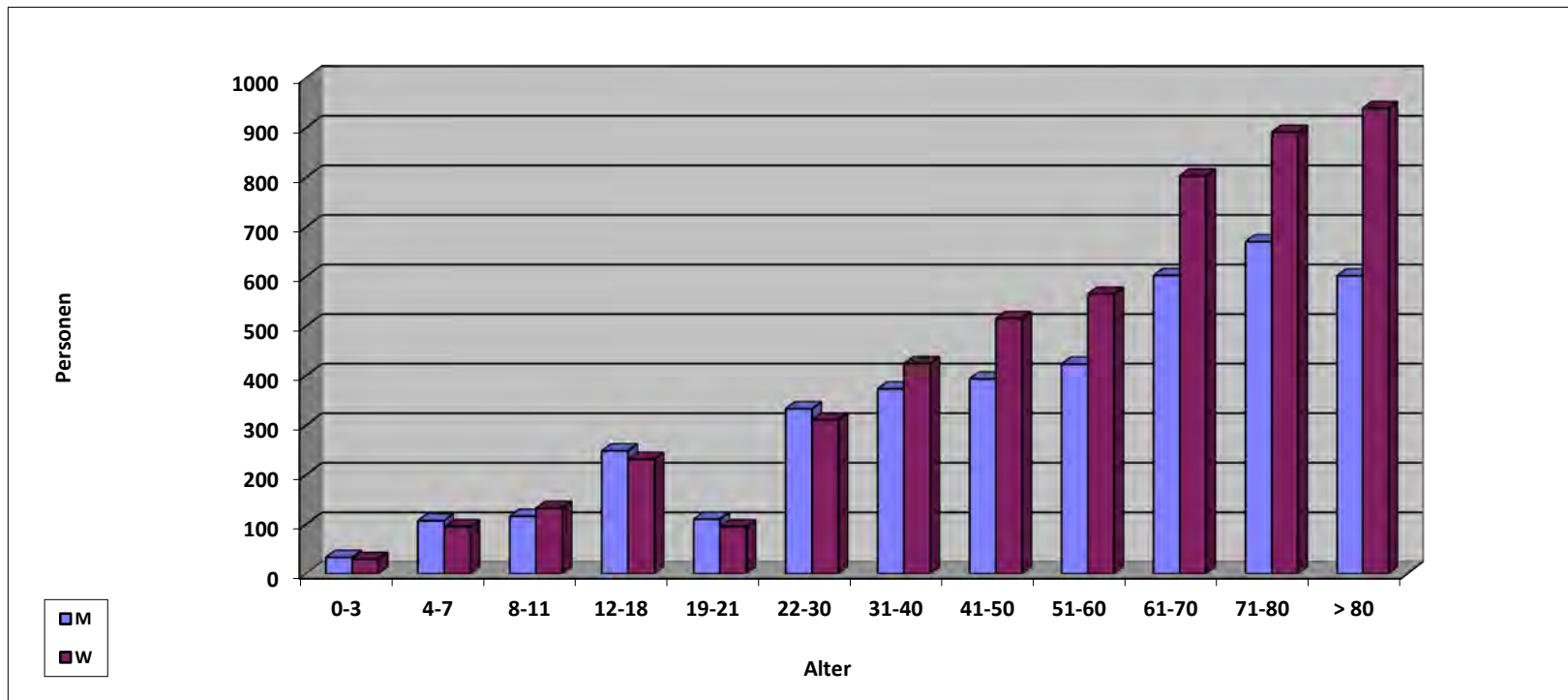

M: männlich, W: weiblich



Landesverband der jüdischen Gemeinden Land Brandenburg

Wachstum der Gemeinden - Vergleich 2000/2019

Gemeinde	Mitglieder 2000	Mitglieder 2019
Bernau/LK Barnim	79	159
Cottbus	49	498
Frankfurt/Oder	53	179
Königs Wusterhausen	30	58
Oranienburg/LK Oberhavel	28	160
LV Brandenburg	239	1.054

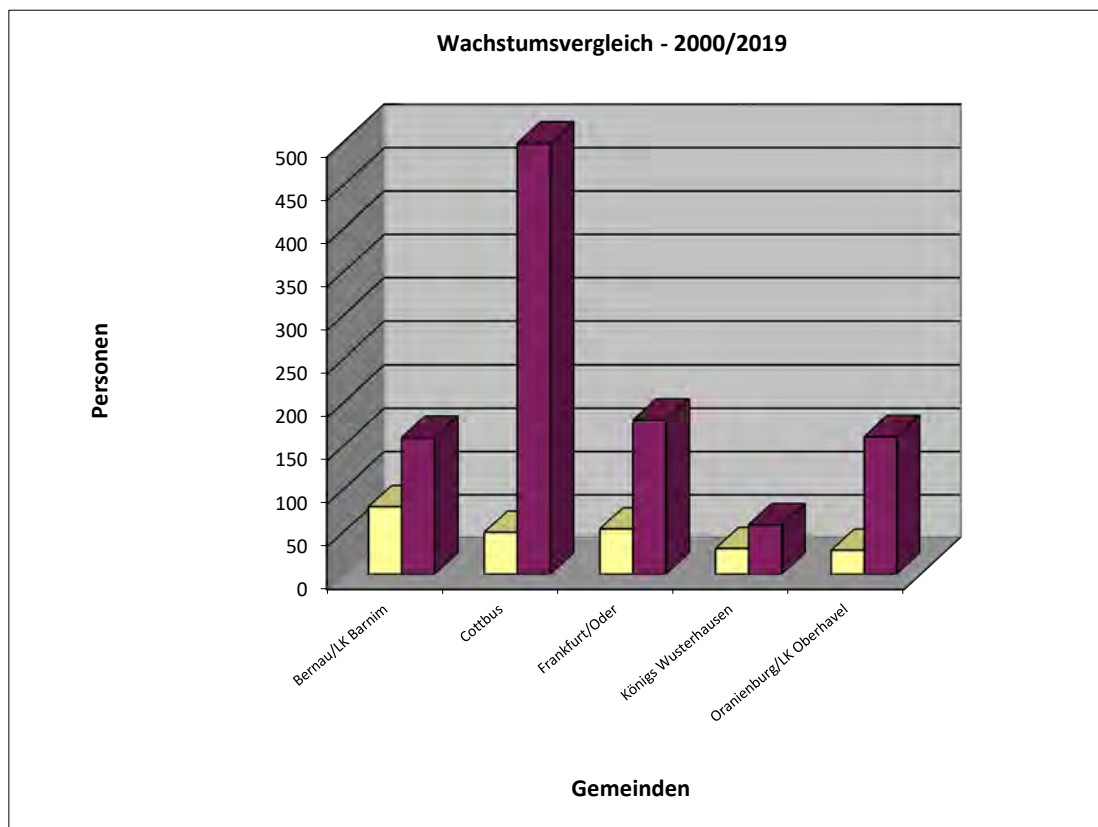



Landesverband der jüdischen Gemeinden Land Brandenburg
Altersgliederung 2019

Gemeinde		Mitglieder	0-3	4-7	8-11	12-18	19-21	22-30	31-40	41-50	51-60	61-70	71-80	> 80
	M	76	0	4	4	3	2	6	8	7	13	8	14	7
	W	83	0	5	4	5	0	10	8	10	8	15	14	4
Bernau/LK Barnim	G	159	0	9	8	8	2	16	16	17	21	23	28	11
	M	236	11	10	1	16	12	25	27	20	42	41	24	7
	W	262	8	15	11	12	13	17	24	32	35	36	45	14
Cottbus	G	498	19	25	12	28	25	42	51	52	77	77	69	21
	M	81	0	1	3	5	1	7	5	8	9	9	21	12
	W	98	0	1	3	6	2	6	4	8	11	11	29	17
Frankfurt/Oder	G	179	0	2	6	11	3	13	9	16	20	20	50	29
	M	66	1	4	8	10	1	4	12	4	5	9	6	2
	W	94	4	4	3	6	0	13	17	12	8	11	10	6
Oranienburg/Oberhavel	G	160	5	8	11	16	1	17	29	16	13	20	16	8
	M	25	0	1	0	0	0	1	2	4	4	5	4	4
	W	33	0	1	1	2	1	4	3	2	2	6	6	5
Königswusterhausen	G	58	0	2	1	2	1	5	5	6	6	11	10	9



Landesverband der jüdischen Gemeinden Land Brandenburg Altersgliederung 2019

Landesverband	Mitglieder	0-3	4-7	8-11	12-18	19-21	22-30	31-40	41-50	51-60	61-70	71-80	> 80
M	484	12	20	16	34	16	43	54	43	73	72	69	32
W	570	12	26	22	31	16	50	56	64	64	79	104	46
Brandenburg	G	1.054	24	46	38	65	93	110	107	137	151	173	78

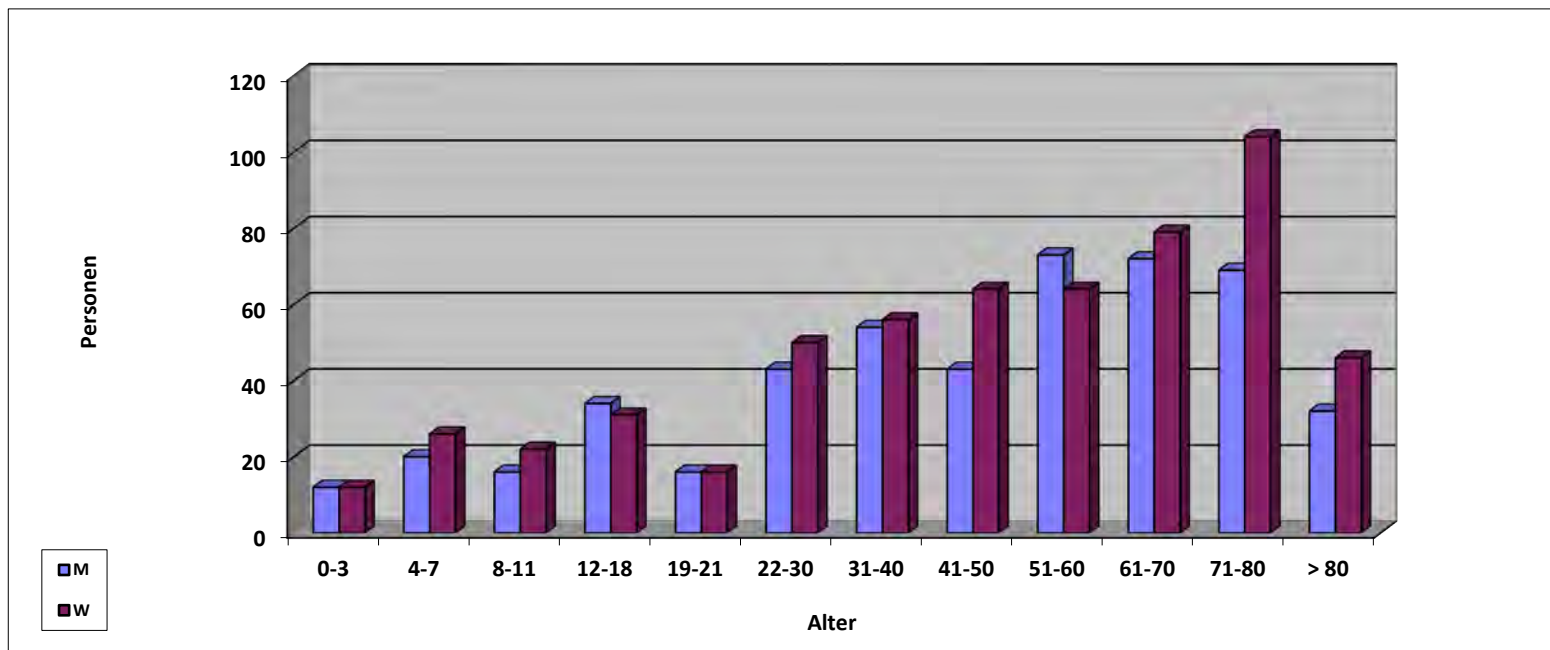

M: männlich, W: weiblich



Jüdische Gemeinde im Lande Bremen

Wachstum - Vergleich 1989/2019

Gemeinde	Mitgliederzahl	Mitgliederzahl
	1989	2019
Bremen	132	841

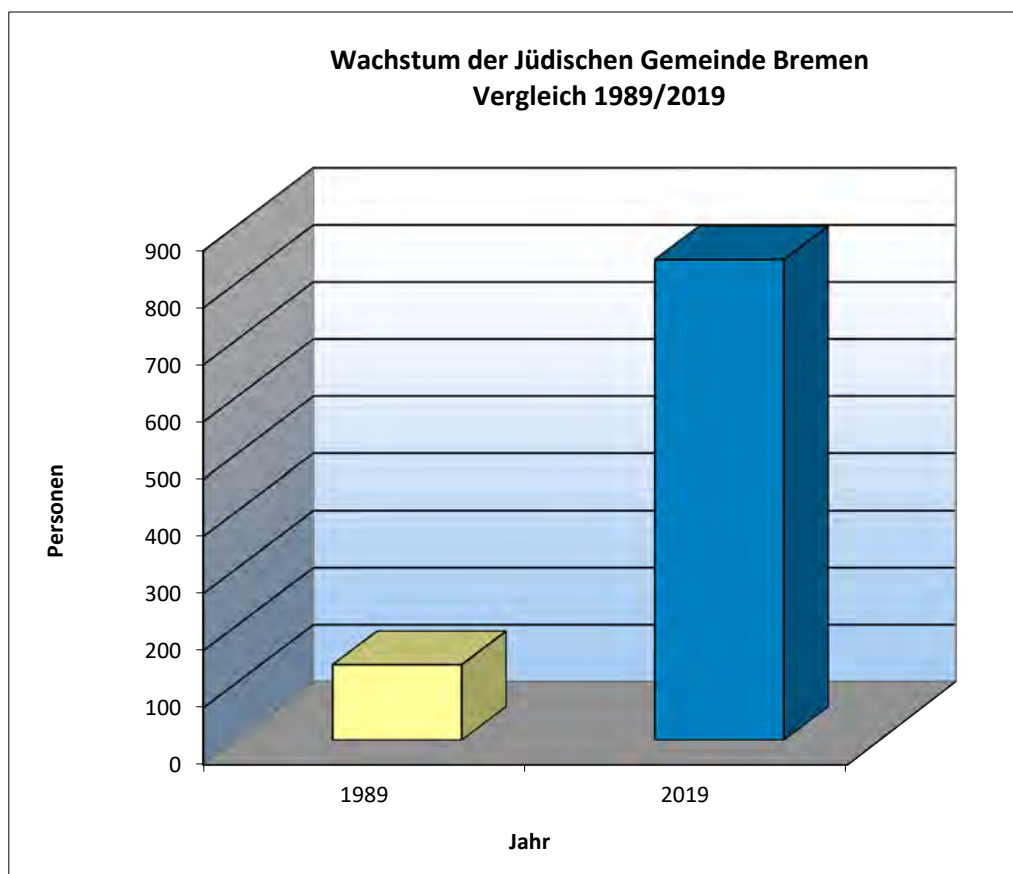



Jüdische Gemeinde im Lande Bremen

Altersgliederung 2019

Gemeinde	Mitglieder	0-3	4-7	8-11	12-18	19-21	22-30	31-40	41-50	51-60	61-70	71-80	> 80
M	377	3	6	2	7	11	34	39	21	30	59	76	89
W	464	0	4	2	7	7	21	25	43	47	78	97	133
Bremen	G	841	3	10	4	14	55	64	64	77	137	173	222

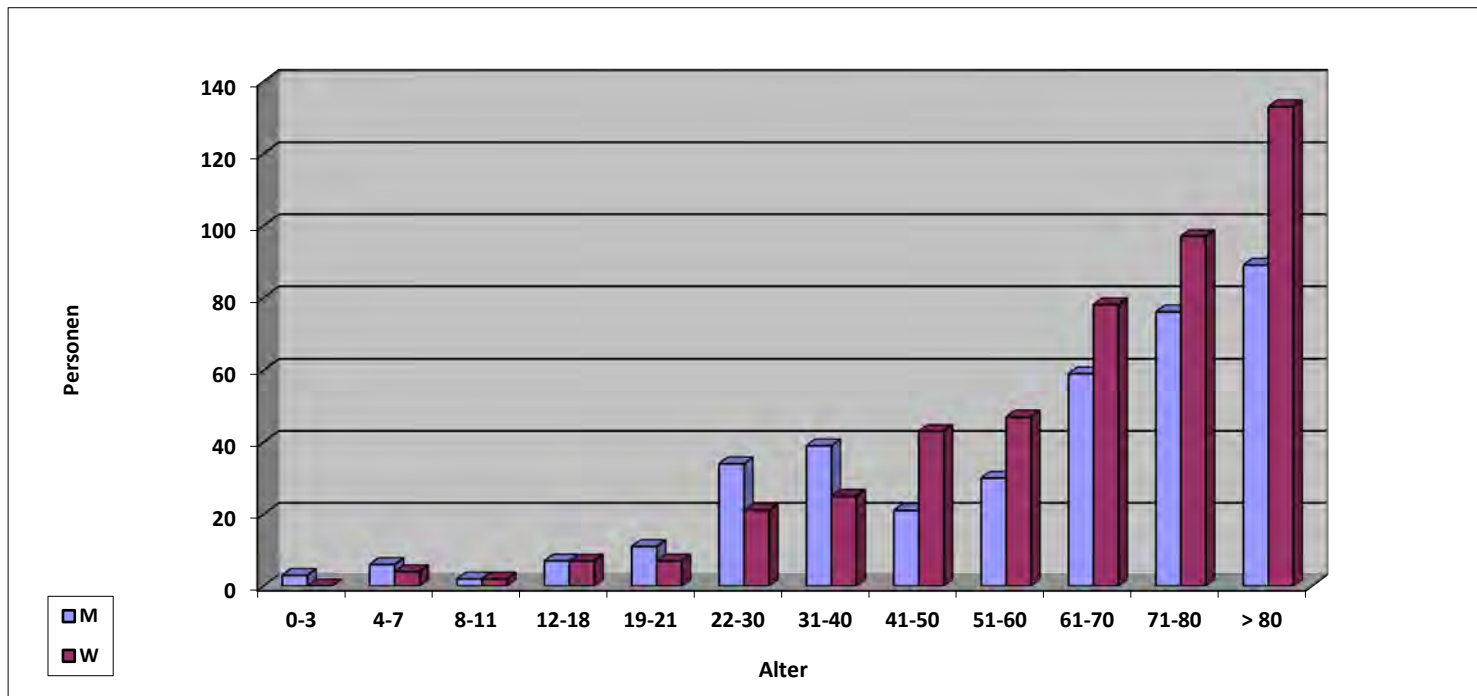

M: männlich, W: weiblich



Jüdische Gemeinde Frankfurt/Main

Wachstum - Vergleich 1989/2019

Jüdische Gemeinde Frankfurt/M.	Mitgliederzahl 1989	Mitgliederzahl 2019
	4.842	6.316

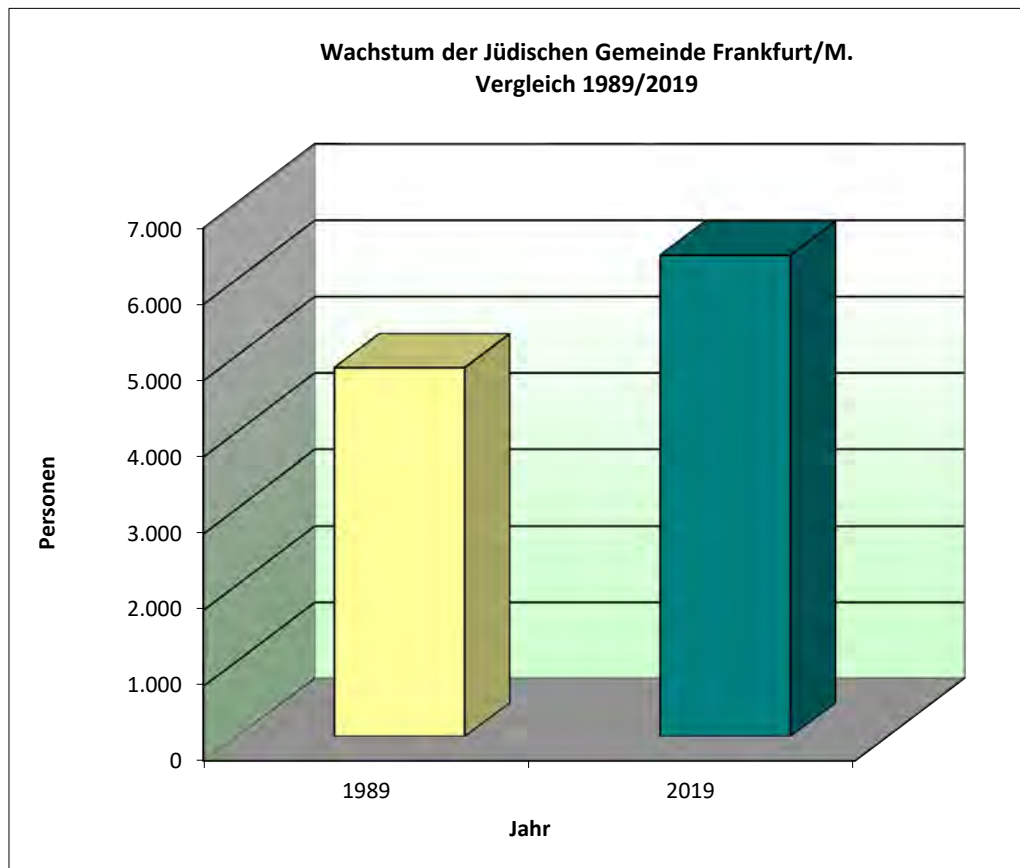



Jüdische Gemeinde Frankfurt/M.

Altersgliederung 2019

Gemeinde	Mitglieder	0-3	4-7	8-11	12-18	19-21	22-30	31-40	41-50	51-60	61-70	71-80	> 80
M	2.980	110	113	122	202	86	285	325	304	298	453	396	286
W	3.336	105	110	109	192	78	224	333	363	381	440	516	485
Frankfurt	G	6.316	215	223	231	394	509	658	667	679	893	912	771

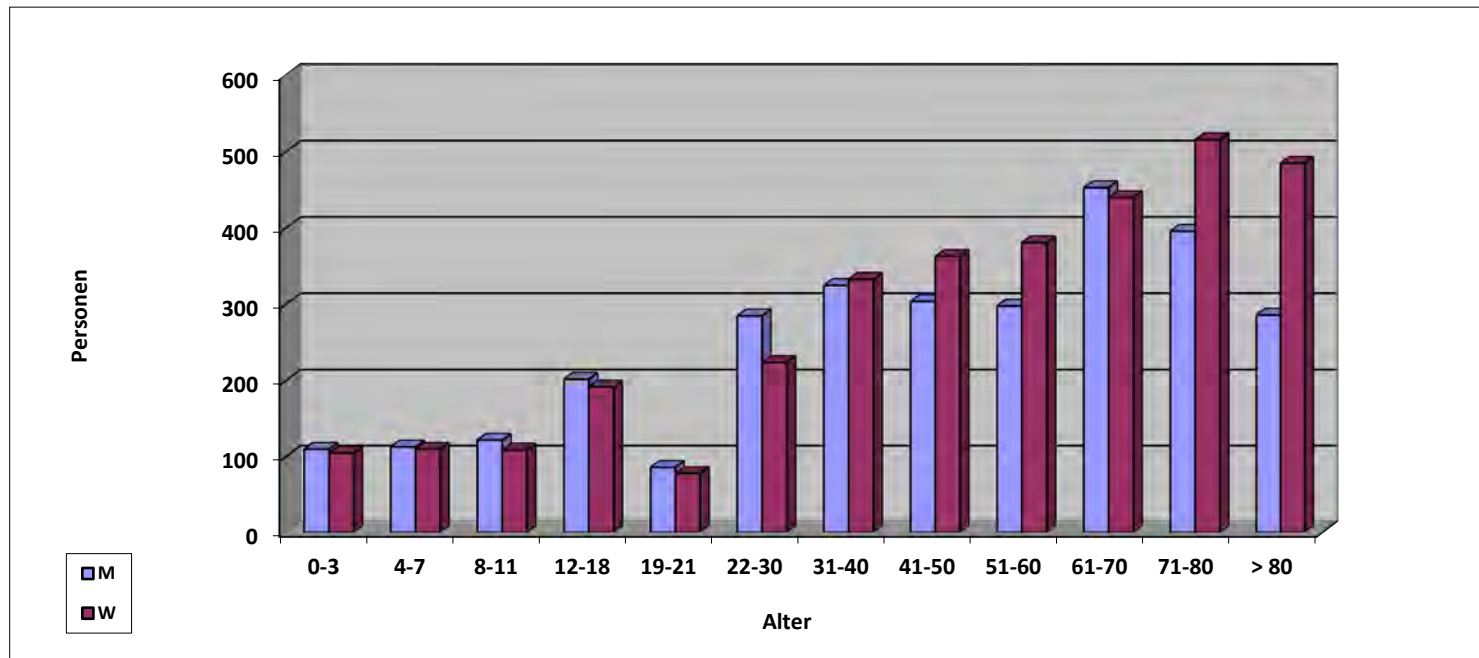

M: männlich, W: weiblich



Jüdische Gemeinde in Hamburg

Wachstum - Vergleich 1989/2019

Jüdische Gemeinde	Mitgliederzahl	Mitgliederzahl
	1989	2019
Hamburg	1.344	2.337

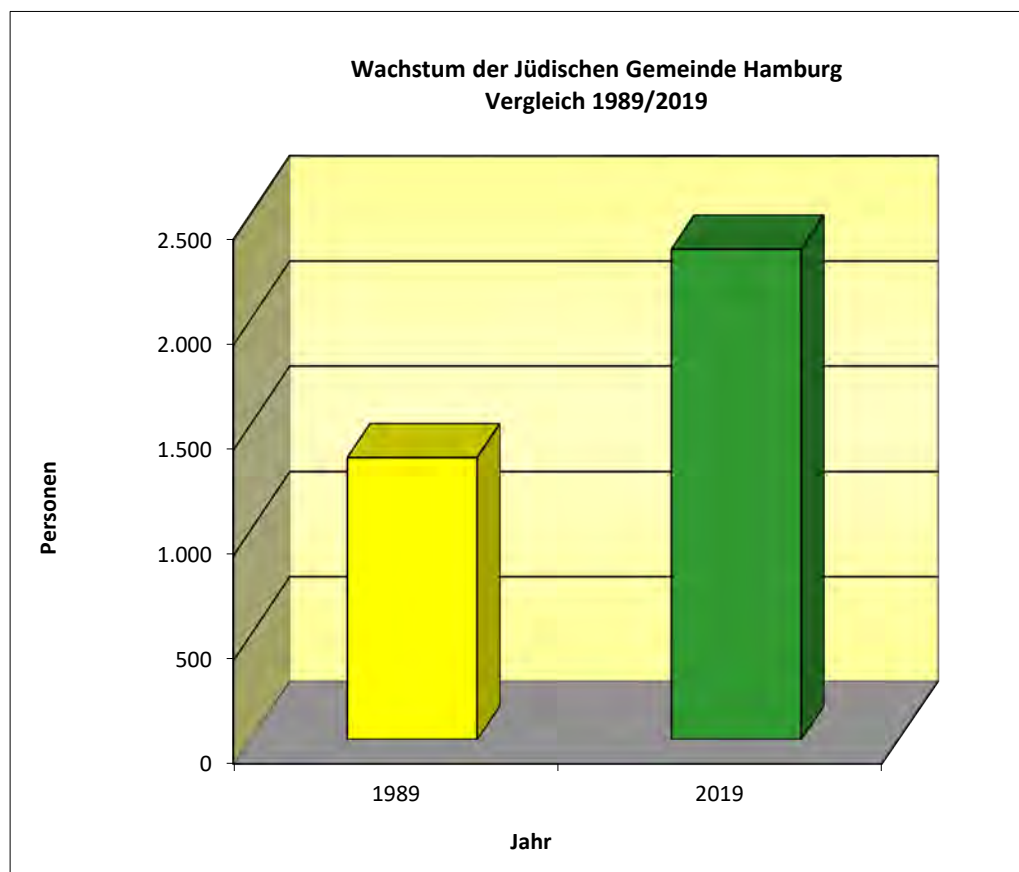



Jüdische Gemeinde in Hamburg

Altersgliederung 2019

Gemeinde	Mitglieder		0-3	4-7	8-11	12-18	19-21	22-30	31-40	41-50	51-60	61-70	71-80	> 80
	1.048	M	5	22	30	54	16	63	103	78	90	118	221	248
	1.289	W	5	18	16	41	23	61	94	100	124	180	303	324
Hamburg	2.337	G	10	40	46	95	39	124	197	178	214	298	524	572

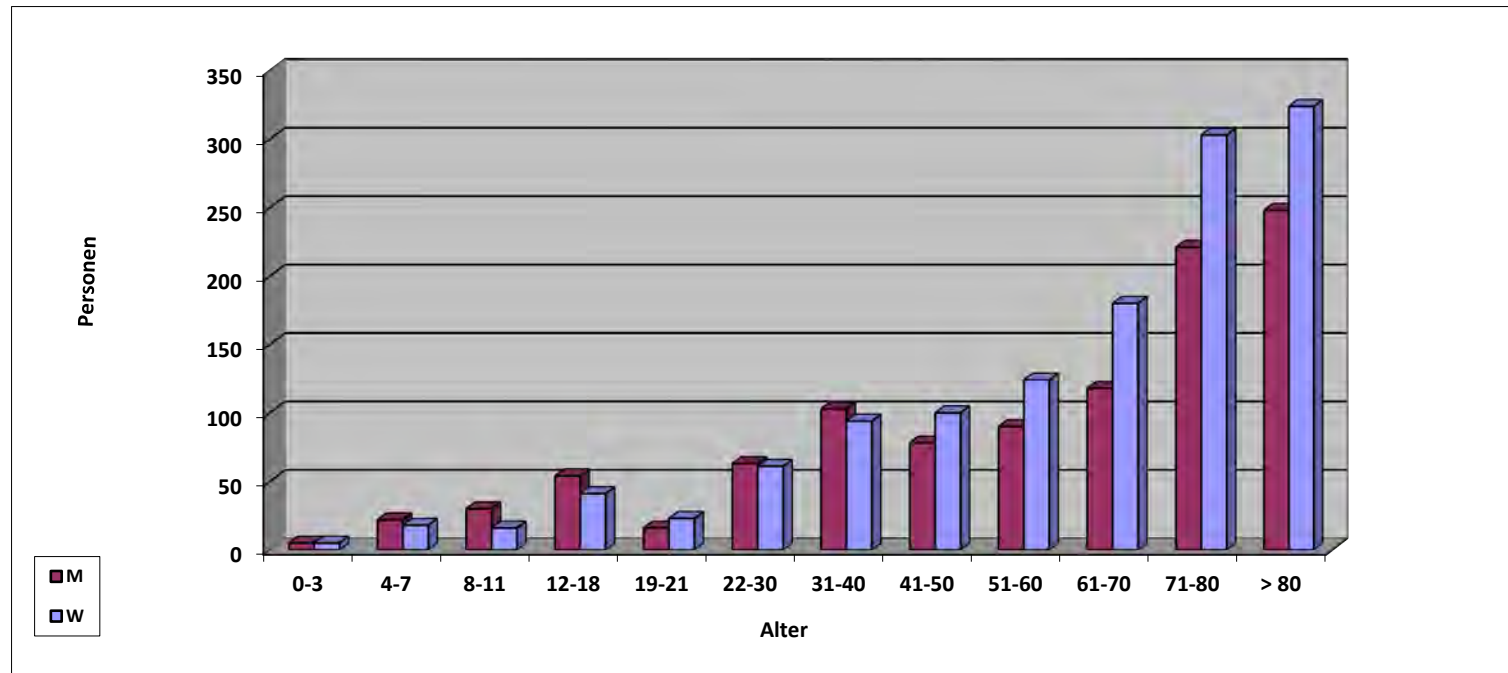

M: männlich, W: weiblich



Landesverband der jüdischen Gemeinden in Hessen

Wachstum der Gemeinden - Vergleich 1989/2019

Gemeinde	Mitgliederzahl 1989	Mitgliederzahl 2019
Bad Nauheim	84	256
Darmstadt	116	621
Fulda	30	363
Gießen	107	304
Hanau	0	204
Kassel	83	698
Limburg-Weilburg	0	170
Marburg	30	313
Offenbach/M.	829	698
Wiesbaden	319	831
Summe LV Hessen	1.598	4.458

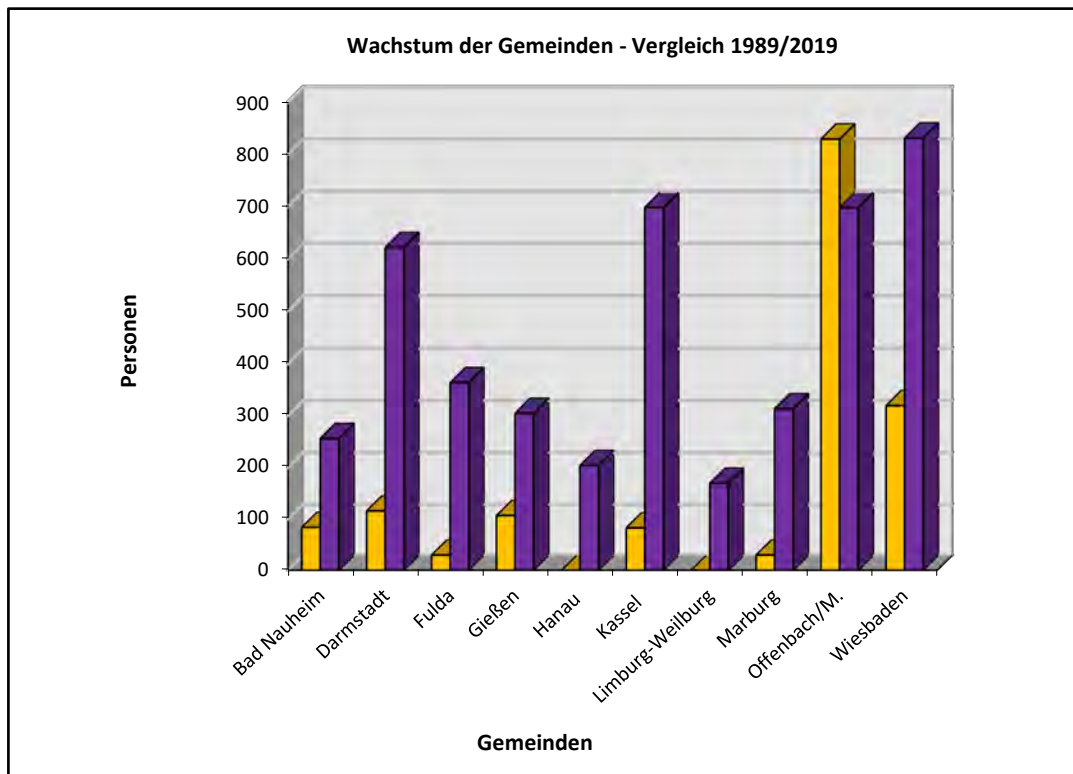



Landesverband der Jüdischen Gemeinden in Hessen: Altersgliederung 2019

Gemeinde		Mitglieder	0-3	4-7	8-11	12-18	19-21	22-30	31-40	41-50	51-60	61-70	71-80	> 80
	M	117	0	4	2	5	1	5	7	9	16	25	17	26
	W	139	1	0	4	5	6	3	10	10	17	29	28	26
Bad Nauheim	G	256	1	4	6	10	7	8	17	19	33	54	45	52
	M	283	6	9	9	16	6	19	31	27	28	32	49	51
	W	338	4	7	11	10	3	25	32	32	32	50	84	48
Darmstadt	G	621	10	16	20	26	9	44	63	59	60	82	133	99
	M	183	0	1	0	4	7	14	23	16	23	33	22	40
	W	180	2	1	2	6	0	9	16	15	21	38	42	28
Fulda	G	363	2	2	2	10	7	23	39	31	44	71	64	68
	M	149	1	1	1	4	2	8	16	15	17	28	31	25
	W	155	0	2	0	4	2	7	11	15	16	32	35	31
Gießen	G	304	1	3	1	8	4	15	27	30	33	60	66	56
	M	100	0	1	4	7	2	7	6	7	20	13	24	9
	W	104	0	2	5	3	2	2	6	18	11	22	23	10
Hanau	G	204	0	3	9	10	4	9	12	25	31	35	47	19
	M	322	1	3	6	13	17	21	18	22	34	66	76	45
	W	376	1	1	9	9	11	18	21	29	46	86	68	77
Kassel	G	698	2	4	15	22	28	39	39	51	80	152	144	122
	M	80	0	1	0	2	2	3	10	7	9	17	16	13
	W	90	1	2	1	1	0	6	9	6	15	14	19	16
Limburg	G	170	1	3	1	3	2	9	19	13	24	31	35	29
	M	143	2	1	1	2	6	16	12	16	15	26	22	24
	W	170	0	2	2	4	3	14	18	23	14	23	37	30
Marburg/Lahn	G	313	2	3	3	6	9	30	30	39	29	49	59	54
	M	343	6	5	4	15	10	38	40	46	36	65	45	33
	W	355	1	7	7	18	5	26	40	41	42	59	74	35
Offenbach/M.	G	698	7	12	11	33	15	64	80	87	78	124	119	68
	M	389	4	16	7	11	11	18	60	45	42	71	62	42
	W	442	8	14	17	17	5	26	51	43	47	79	73	62
Wiesbaden	G	831	12	30	24	28	16	44	111	88	89	150	135	104



Landesverband der Jüdischen Gemeinden in Hessen: Altersgliederung 2019

Landesverband	Mitglieder	0-3	4-7	8-11	12-18	19-21	22-30	31-40	41-50	51-60	61-70	71-80	> 80
M	2.109	20	42	34	79	64	149	223	210	240	376	364	308
W	2.349	18	38	58	77	37	136	214	232	261	432	483	363
Hessen	G	4.458	38	80	92	101	285	437	442	501	808	847	671

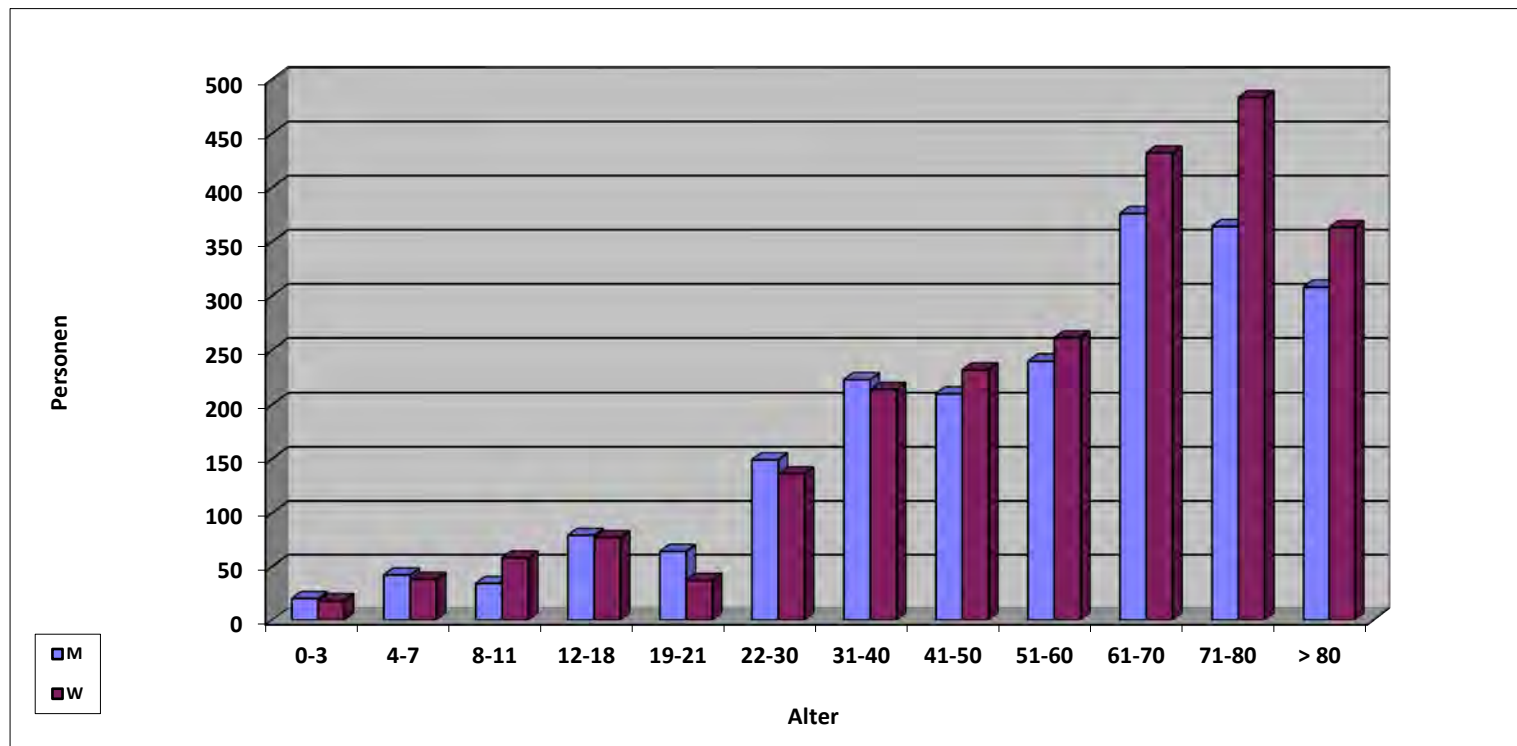

M: männlich, W: weiblich



Synagogen-Gemeinde Köln

Wachstum - Vergleich 1989/2019

Synagogen-Gemeinde	Mitgliederzahl	Mitgliederzahl
	1989	2019
Köln	1.358	4.071

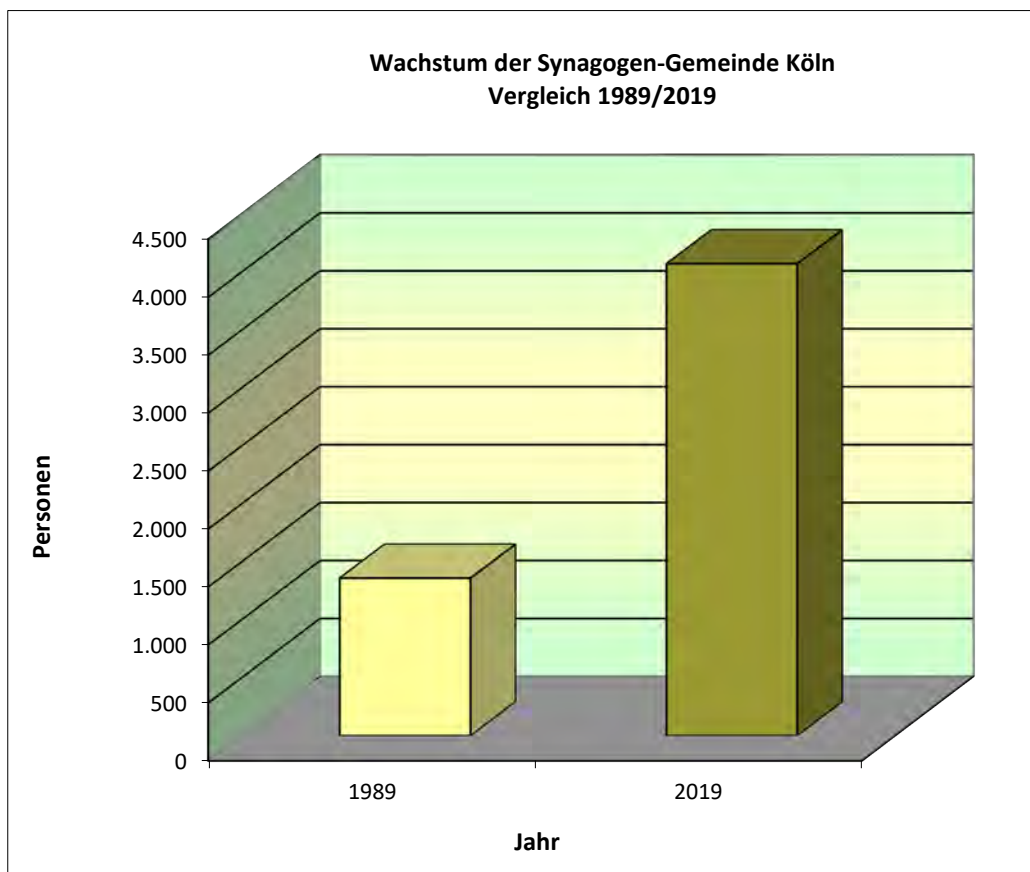



Synagogen-Gemeinde Köln Altersgliederung 2019

Gemeinde	Mitglieder	0-3	4-7	8-11	12-18	19-21	22-30	31-40	41-50	51-60	61-70	71-80	> 80
M	1.806	29	28	51	83	31	152	211	169	170	269	308	305
W	2.265	24	43	50	74	39	155	213	200	226	382	428	431
Köln	G	4.071	53	71	101	70	307	424	369	396	651	736	736

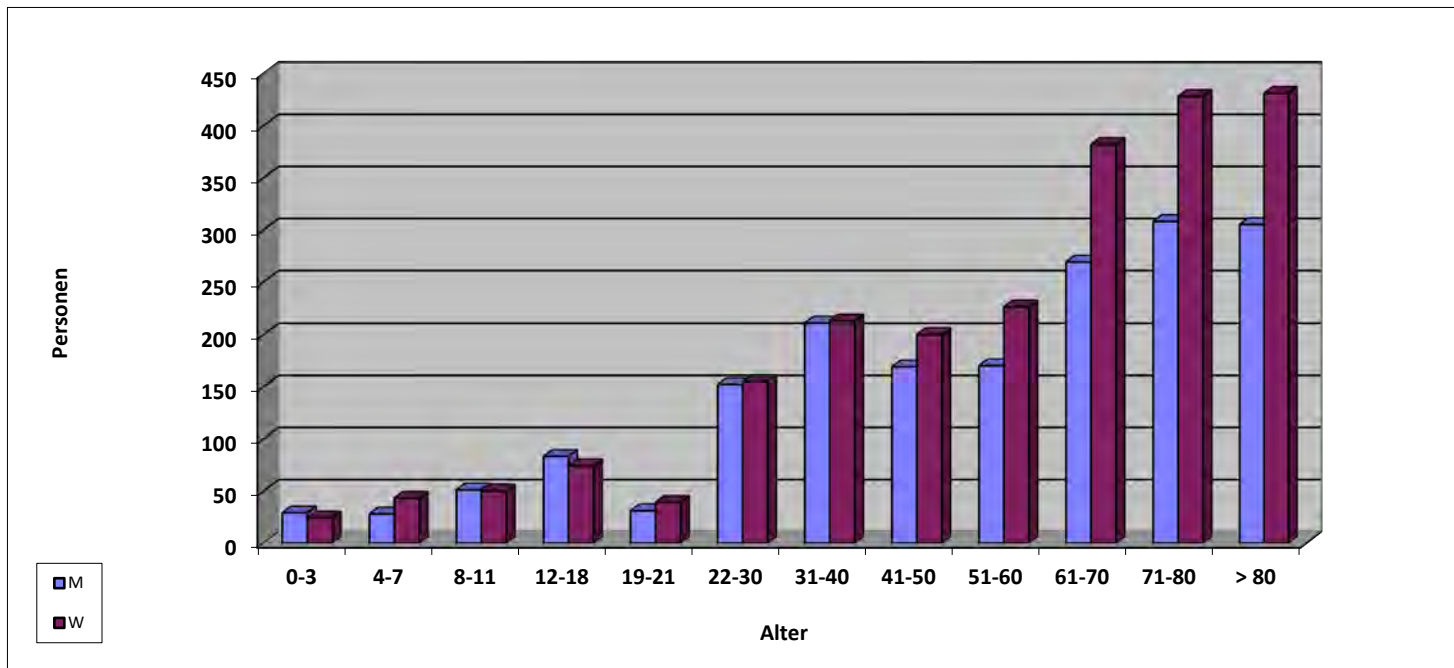

M: männlich, W: weiblich



Wachstum der Gemeinden - Vergleich 1994/2019

Gemeinde	Mitglieder 1994	Mitglieder 2019
Rostock	57	553
Schwerin	81	658
LV Mecklenburg/Vorp.	138	1.211

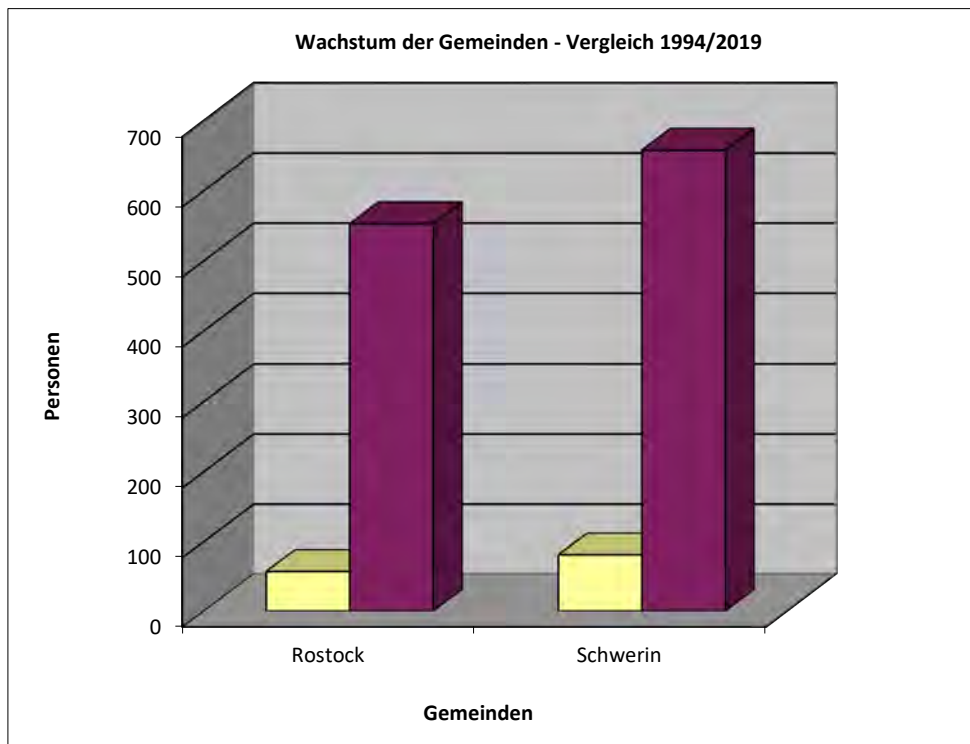

Landesverband der Jüdischen Gemeinden in Mecklenburg-Vorpommern: Altersgliederung 2019

Gemeinde		Mitglieder	0-3	4-7	8-11	12-18	19-21	22-30	31-40	41-50	51-60	61-70	71-80	> 80
	M	284	1	1	1	6	6	19	17	28	43	49	61	52
	W	269	0	1	1	7	8	27	17	27	45	49	48	39
Rostock	G	553	1	2	2	13	14	46	34	55	88	98	109	91
	M	310	0	0	1	4	5	20	17	21	37	82	60	63
	W	348	0	0	0	6	2	14	10	33	50	62	92	79
Schwerin	G	658	0	0	1	10	7	34	27	54	87	144	152	142

Landesverband		Mitglieder	0-3	4-7	8-11	12-18	19-21	22-30	31-40	41-50	51-60	61-70	71-80	> 80
	M	594	1	1	2	10	11	39	34	49	80	131	121	115
	W	617	0	1	1	13	10	41	27	60	95	111	140	118
Mecklenburg-V.	G	1.211	1	2	3	23	21	80	61	109	175	242	261	233

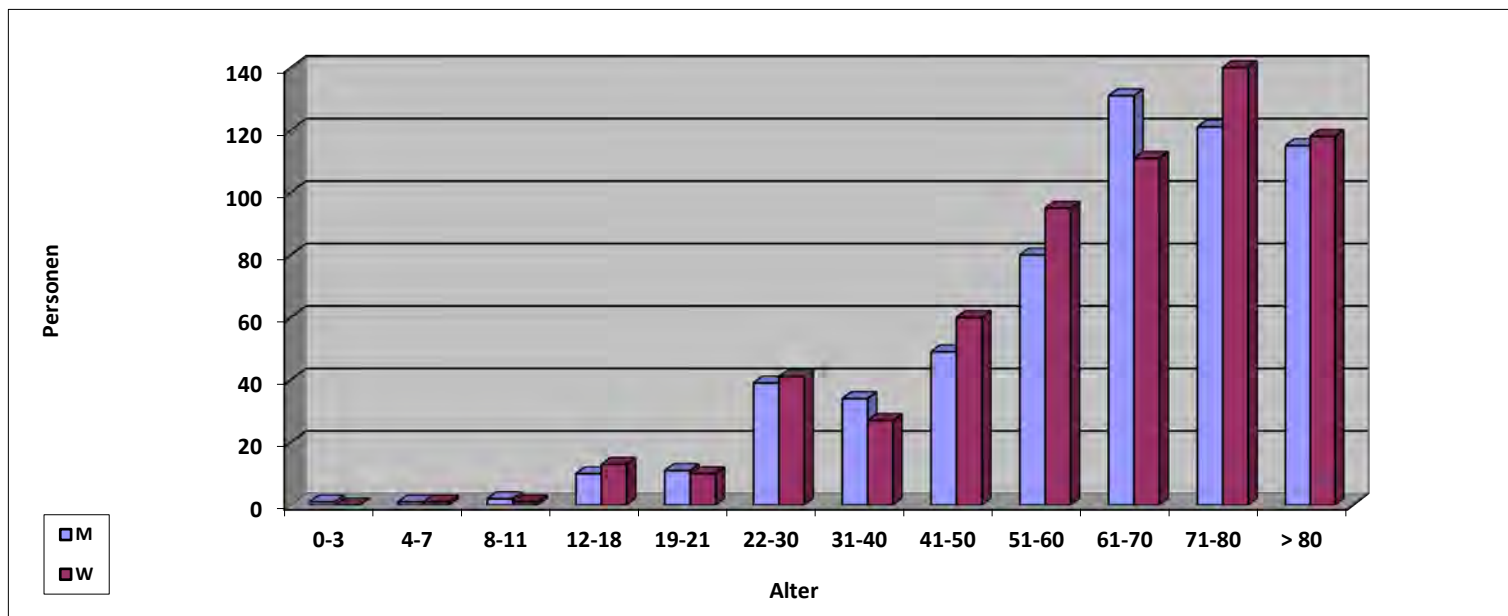

M: männlich, W: weiblich



Israelitische Kultusgemeinde München und Oberbayern

Wachstum - Vergleich 1989/2019

Israelitische Kultusgemeinde	Mitgliederzahl 1989	Mitgliederzahl 2019
München	4.050	9.274

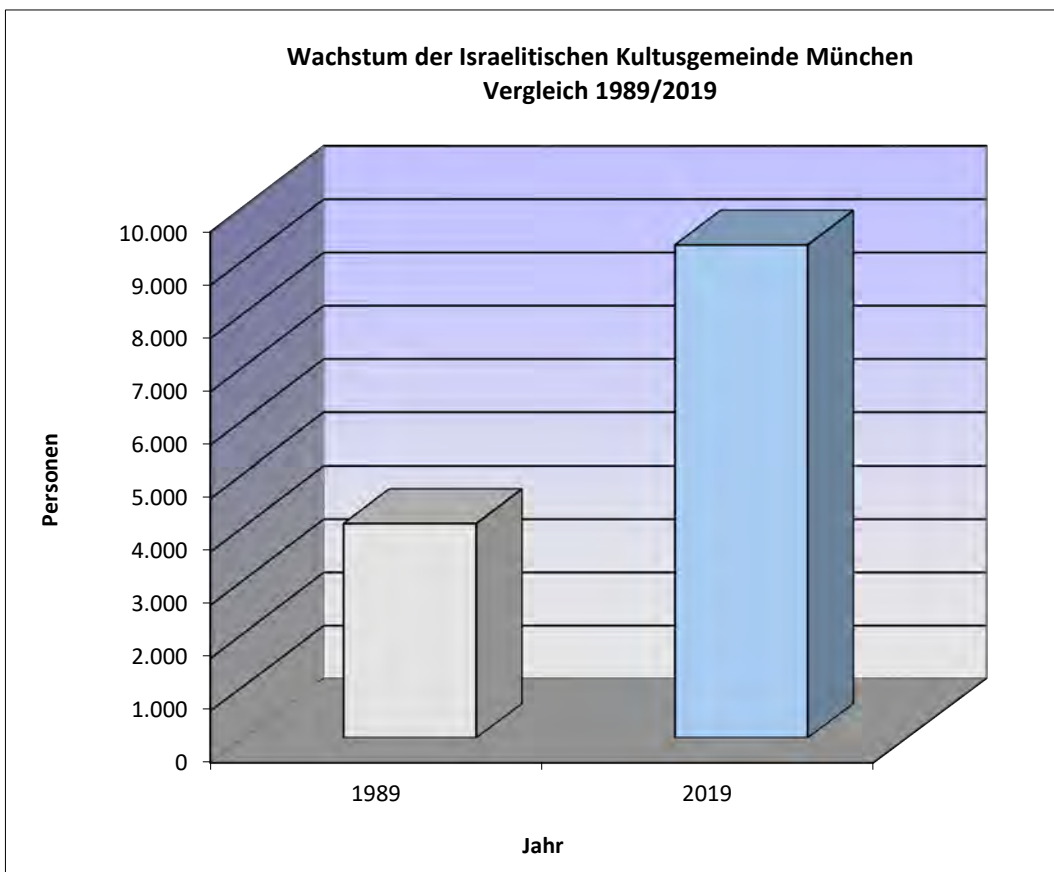



Israelitische Kultusgemeinde München und Oberbayern

Altersgliederung 2019

Landesverband	Mitglieder	0-3	4-7	8-11	12-18	19-21	22-30	31-40	41-50	51-60	61-70	71-80	> 80
M	4.329	86	88	96	150	125	443	516	484	573	780	511	477
W	4.945	78	73	99	142	175	394	557	554	657	941	678	597
IKG München	G	9.274	164	161	195	300	837	1073	1038	1230	1721	1189	1074

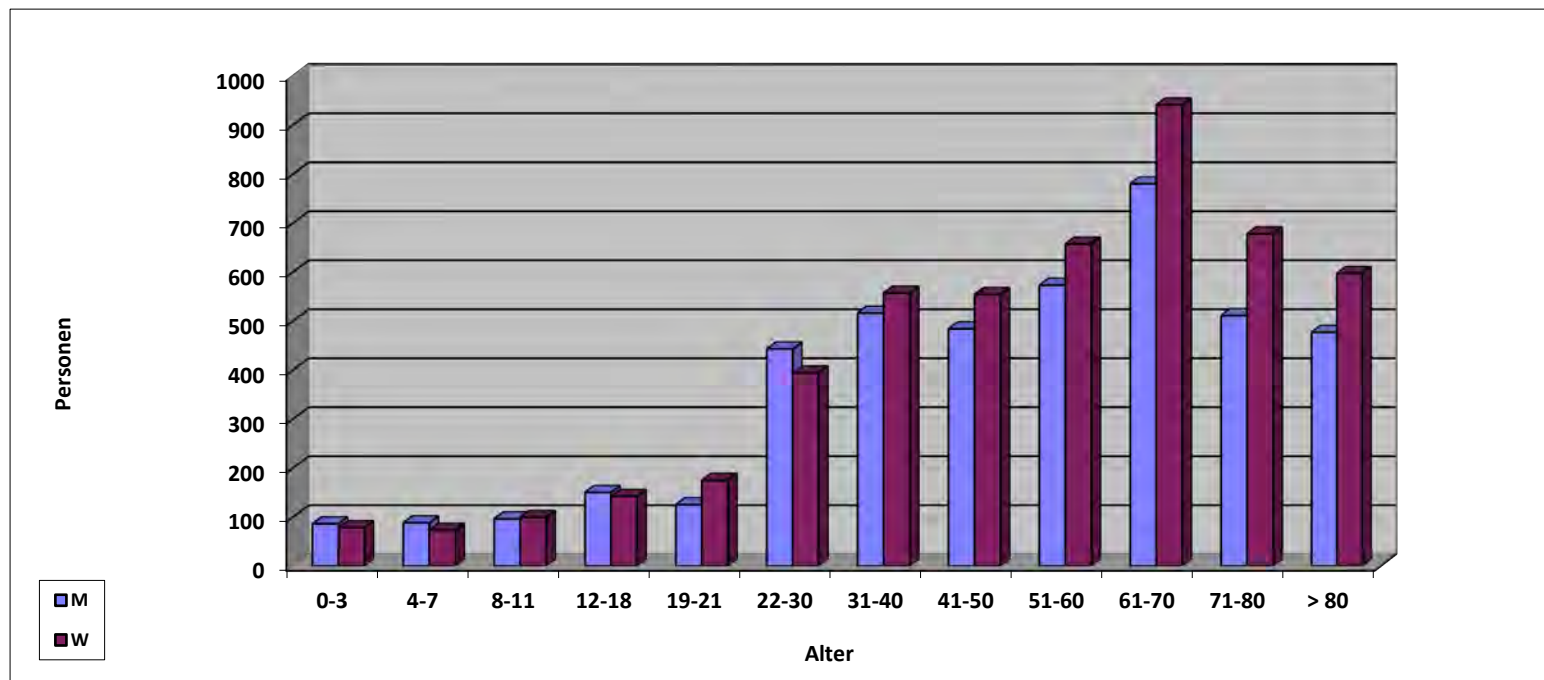

M: männlich, W: weiblich

Wachstum der Gemeinden - Vergleich 1989/2019

Gemeinde	Mitglieder 1989	Mitglieder 2019
Braunschweig	42	272
Delmenhorst	19	170
Göttingen/Südnieders.	0	49
Hamelnd/Pyrmont	0	113
Hannover	379	4.114
Hildesheim * (KG)	0	33
Hildesheim * (JG)	0	25
JSB Hannover *	0	340
Oldenburg	0	283
Osnabrück	61	953
LK Schaumburg/B. Nenndorf	0	84
Wolfsburg	0	78
Summe LV Niedersachsen	501	6.514

* Jüdische Kultus-Gemeinde Hildesheim e.V. (KG)

* Jüdische Gemeinde Hildesheim e.V. (JG)

* Jüdisch-sefardisch-bucharisches Zentrum

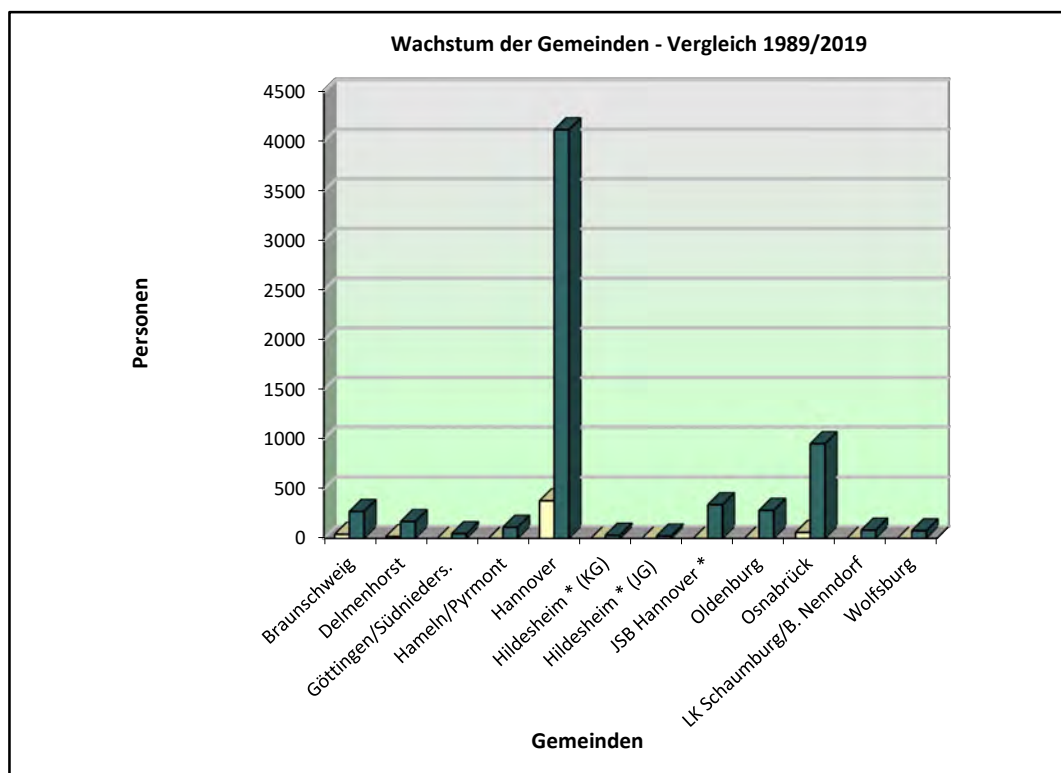



Landesverband der Jüdischen Gemeinden von Niedersachsen: Altersgliederung 2019

Gemeinde		Mitglieder	0-3	4-7	8-11	12-18	19-21	22-30	31-40	41-50	51-60	61-70	71-80	> 80
	M	43	1	0	4	3	4	3	3	4	8	5	7	1
	W	41	1	1	1	2	3	5	3	3	6	10	6	0
Bad Nenndorf	G	84	2	1	5	5	7	8	6	7	14	15	13	1
	M	133	0	5	12	11	8	7	7	22	22	24	8	7
	W	139	0	4	15	6	6	7	6	21	31	27	9	7
Braunschweig	G	272	0	9	27	17	14	14	13	43	53	51	17	14
	M	74	1	0	0	3	1	6	4	2	10	16	18	13
	W	96	4	0	1	1	4	9	8	7	15	14	18	15
Delmenhorst	G	170	5	0	1	4	5	15	12	9	25	30	36	28
	M	20	0	2	0	1	1	3	3	2	2	2	3	1
	W	29	1	0	1	2	0	4	3	2	5	5	6	0
Göttingen/Südn.	G	49	1	2	1	3	1	7	6	4	7	7	9	1
	M	2.068	6	30	92	139	170	173	272	316	320	315	201	34
	W	2.046	5	59	86	145	147	182	227	319	315	317	227	17
Hannover	G	4.114	11	89	178	284	317	355	499	635	635	632	428	51
	M	50	0	1	2	2	5	3	8	5	6	4	9	5
	W	63	0	0	1	3	2	5	7	9	9	10	12	5
Hameln/Pyrmont	G	113	0	1	3	5	7	8	15	14	15	14	21	10
	M	16	0	1	0	2	0	0	2	1	3	2	2	3
	W	17	0	1	0	1	0	0	2	3	0	4	2	4
Hildesheim (KG)	G	33	0	2	0	3	0	0	4	4	3	6	4	7
	M	12	0	0	0	1	1	2	0	0	2	1	3	2
	W	13	0	0	0	0	0	0	2	2	2	4	2	1
Hildesheim (JG)	G	25	0	0	0	1	1	2	2	2	4	5	5	3
	M	138	1	4	1	8	4	14	16	16	17	24	19	14
	W	145	2	1	0	9	1	16	17	15	25	26	20	13
Oldenburg	G	283	3	5	1	17	5	30	33	31	42	50	39	27
	M	462	6	7	13	19	18	46	55	49	59	69	75	46
	W	491	2	8	8	20	15	42	52	61	71	78	85	49
Osnabrück	G	953	8	15	21	39	33	88	107	110	130	147	160	95
	M	160	9	8	10	17	10	23	22	18	25	6	6	6
	W	180	12	13	16	14	8	23	31	19	27	8	6	3
JSB Hannover	G	340	21	21	26	31	18	46	53	37	52	14	12	9
	M	38	0	2	0	5	2	0	6	2	0	16	3	2
	W	40	0	0	0	5	0	0	7	2	0	10	10	6
Wolfsburg	G	78	0	2	0	10	2	0	13	4	0	26	13	8

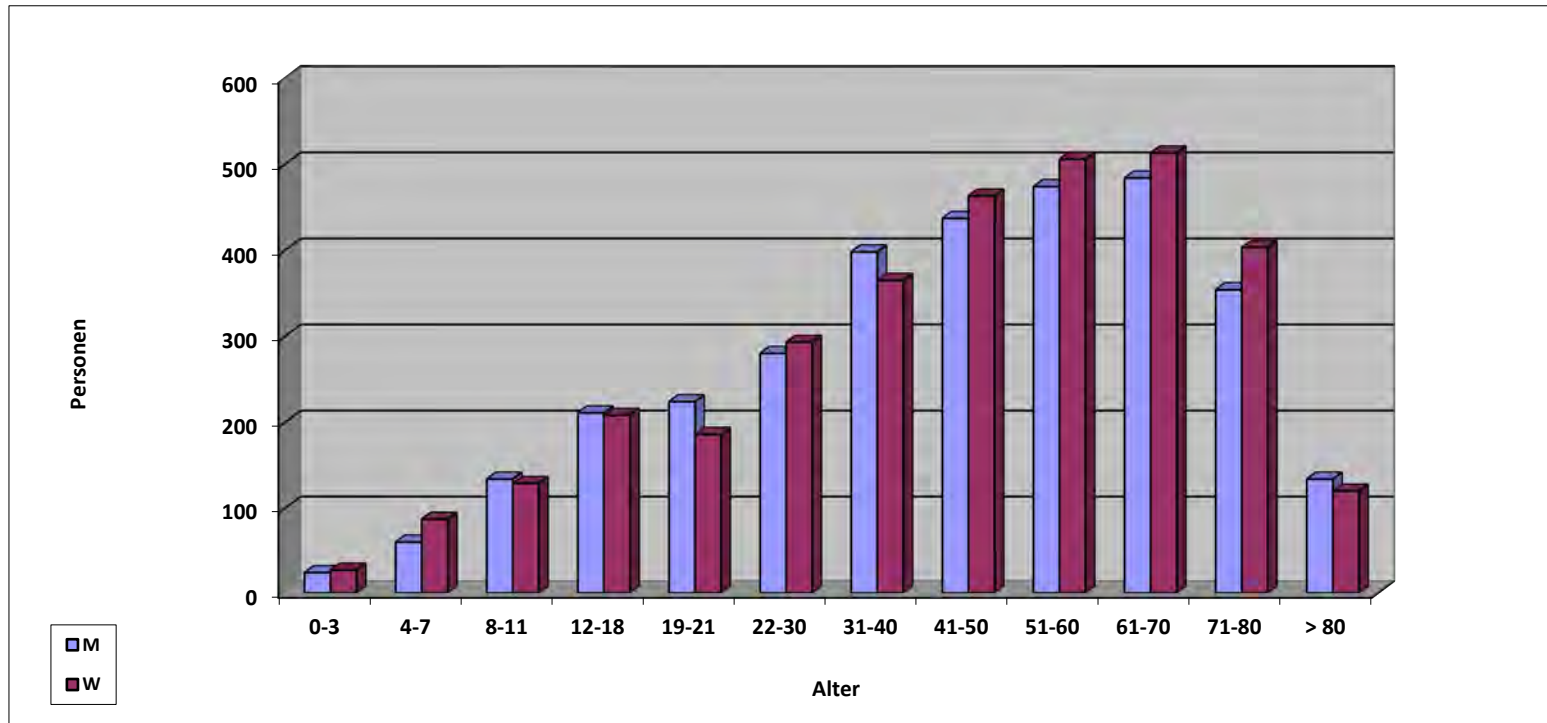

Landesverband der Jüdischen Gemeinden von Niedersachsen: Altersgliederung 2019

Landesverband	Mitglieder	0-3	4-7	8-11	12-18	19-21	22-30	31-40	41-50	51-60	61-70	71-80	> 80
M	3.214	24	60	134	211	224	280	398	437	474	484	354	134
W	3.300	27	87	129	208	186	293	365	463	506	513	403	120
Niedersachsen	G	6.514	51	147	263	410	573	763	900	980	997	757	254



M: männlich, W: weiblich



Landesverband d. Israelitischen Kultusgemeinden v. Niedersachsen

Wachstum der Gemeinden - Vergleich 1989/2019

Gemeinde	Mitgliederzahl 1989	Mitgliederzahl 2019
Bad Pyrmont	0	62
Celle	0	51
Göttingen	0	127
Hamel	0	173
Hannover	0	782
Wolfsburg/Region	0	32
Summe LV Niedersachsen	0	1.227

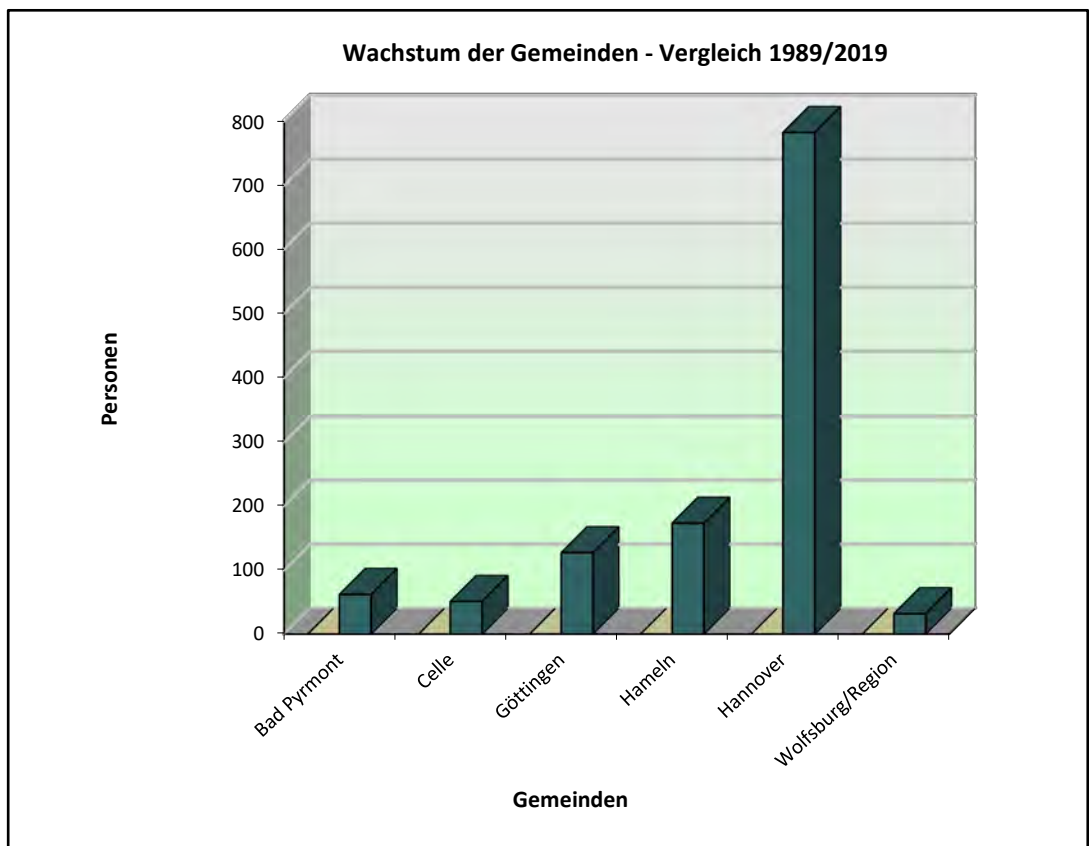



Landesverband der Israelitischen Kultusgemeinden von Niedersachsen

Altersgliederung 2019

Gemeinde	Mitglieder	0-3	4-7	8-11	12-18	19-21	22-30	31-40	41-50	51-60	61-70	71-80	> 80	
	M	43	0	0	0	4	0	0	0	6	31	1	1	
	W	19	0	0	0	0	0	0	2	8	6	2	1	
Bad Pyrmont	G	62	0	0	0	4	0	0	2	14	37	3	2	
	M	22	1	0	2	2	1	3	6	3	3	1	0	0
	W	29	2	0	0	7	1	2	12	2	2	1	0	0
Celle	G	51	3	0	2	9	2	5	18	5	5	2	0	0
	M	63	0	0	0	1	0	4	6	16	11	23	2	0
	W	64	0	0	0	1	0	2	4	19	22	11	4	1
Göttingen	G	127	0	0	0	2	0	6	10	35	33	34	6	1
	M	98	0	0	2	5	2	0	1	23	30	30	5	0
	W	75	0	0	1	3	0	1	1	13	23	30	3	0
Hamel	G	173	0	0	3	8	2	1	2	36	53	60	8	0
	M	362	9	9	15	21	8	13	22	47	88	81	28	21
	W	420	12	10	17	22	7	17	29	49	98	89	44	26
Hannover	G	782	21	19	32	43	15	30	51	96	186	170	72	47
	M	19	0	0	0	1	0	1	3	6	3	3	2	0
	W	13	0	1	0	0	0	0	4	2	5	1	0	0
Wolfsburg	G	32	0	1	0	1	0	1	3	10	5	8	3	0



Landesverband der Israelitischen Kultusgemeinden von Niedersachsen Altersgliederung 2019

Landesverband	Mitglieder	0-3	4-7	8-11	12-18	19-21	22-30	31-40	41-50	51-60	61-70	71-80	> 80
M	607	10	9	19	34	11	21	38	95	141	169	38	22
W	620	14	11	18	33	8	22	46	89	155	142	54	28
Niedersachsen	G	1.227	24	20	37	19	43	84	184	296	311	92	50

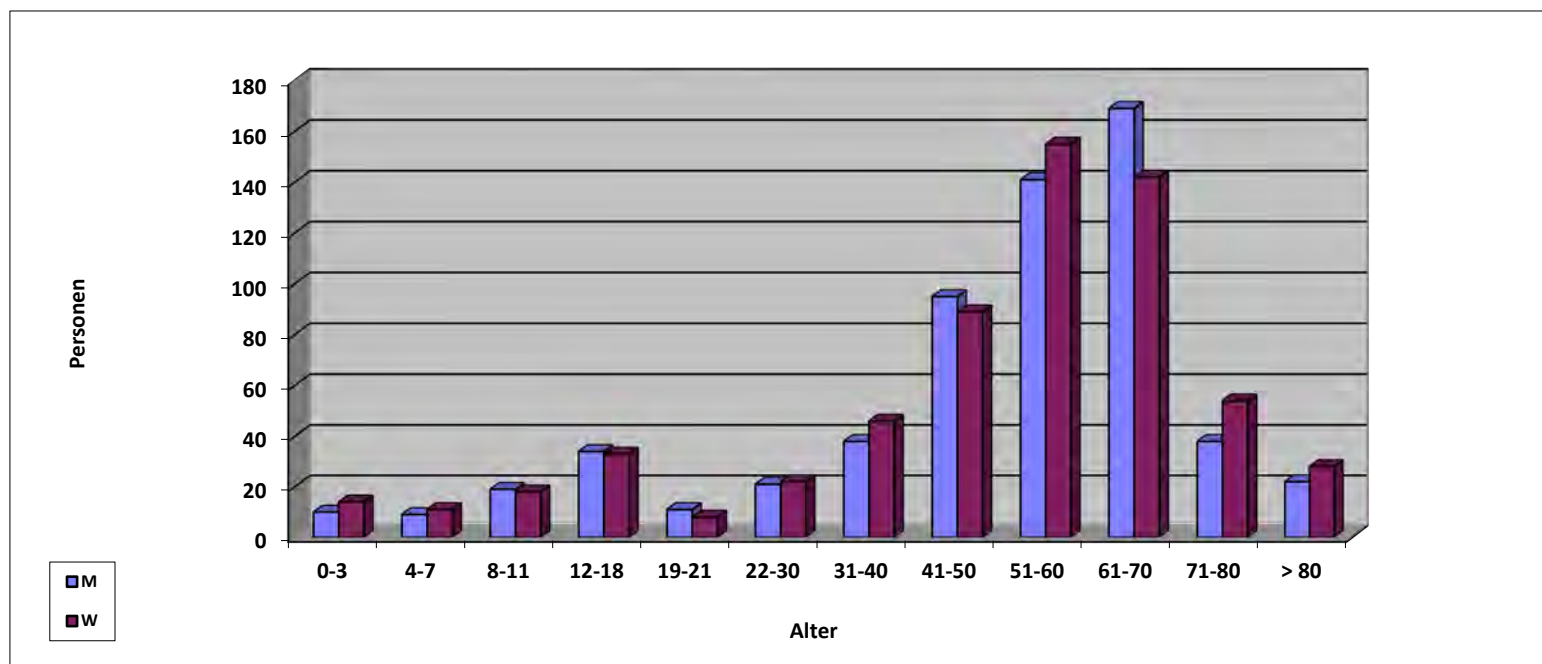

M: männlich, W: weiblich



Landesverband der Jüdischen Gemeinden von Nordrhein

Wachstum der Gemeinden - Vergleich 1989/2019

Gemeinde	Mitglieder 1989	Mitglieder 2019
Aachen	326	1.241
Bonn	202	906
Düsseldorf	1.510	6.657
Duisburg-Mühlh.-Oberh.*	118	2.420
Essen	130	919
Krefeld	132	957
Mönchengladbach	179	678
Wuppertal	82	2.143
Summe LV Nordrhein	2.679	15.921

* Duisburg-Mülheim-Oberhausen

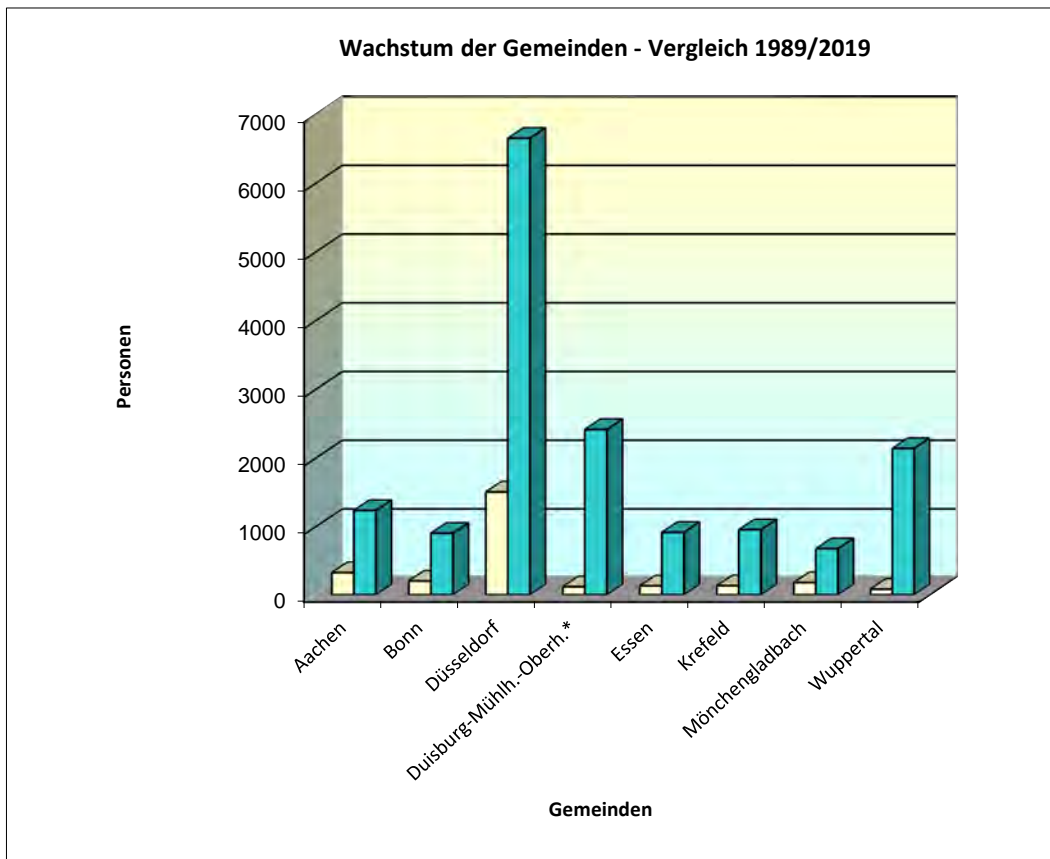



Landesverband der Jüdischen Gemeinden von Nordrhein - Altersgliederung 2019

Gemeinde	Mitglieder	0-3	4-7	8-11	12-18	19-21	22-30	31-40	41-50	51-60	61-70	71-80	> 80	
	M	575	4	7	8	12	5	48	98	63	73	92	84	81
	W	666	5	4	4	12	5	31	87	66	87	118	124	123
Aachen	G	1.241	9	11	12	24	10	79	185	129	160	210	208	204
	M	423	1	5	3	12	10	25	50	44	47	66	72	88
	W	483	0	0	4	12	10	18	41	49	48	70	104	127
Bonn	G	906	1	5	7	24	20	43	91	93	95	136	176	215
	M	3.043	54	86	82	134	62	208	327	356	377	466	503	388
	W	3.614	49	72	79	139	63	199	351	401	444	547	685	585
Düsseldorf	G	6.657	103	158	161	273	125	407	678	757	821	1013	1188	973
	M	423	3	7	14	17	15	27	47	61	48	74	63	47
	W	496	5	7	9	18	19	26	48	62	56	90	90	66
Essen	G	919	8	14	23	35	34	53	95	123	104	164	153	113
	M	448	1	7	3	15	8	37	50	52	54	86	71	64
	W	509	4	4	9	21	9	31	52	54	65	82	99	79
Krefeld	G	957	5	11	12	36	17	68	102	106	119	168	170	143
	M	312	4	2	8	14	7	18	28	27	49	66	56	33
	W	366	2	6	10	8	7	27	27	45	40	74	74	46
Mönchengladb.	G	678	6	8	18	22	14	45	55	72	89	140	130	79
	M	1.180	5	3	9	44	18	147	184	149	174	157	162	128
	W	1.240	2	7	5	34	14	123	183	153	176	188	187	168
Duisburg	G	2.420	7	10	14	78	32	270	367	302	350	345	349	296
	M	1.036	4	6	5	20	21	86	152	138	126	159	172	147
	W	1.107	3	6	8	22	23	88	131	124	152	163	209	178
Wuppertal	G	2.143	7	12	13	42	44	174	283	262	278	322	381	325

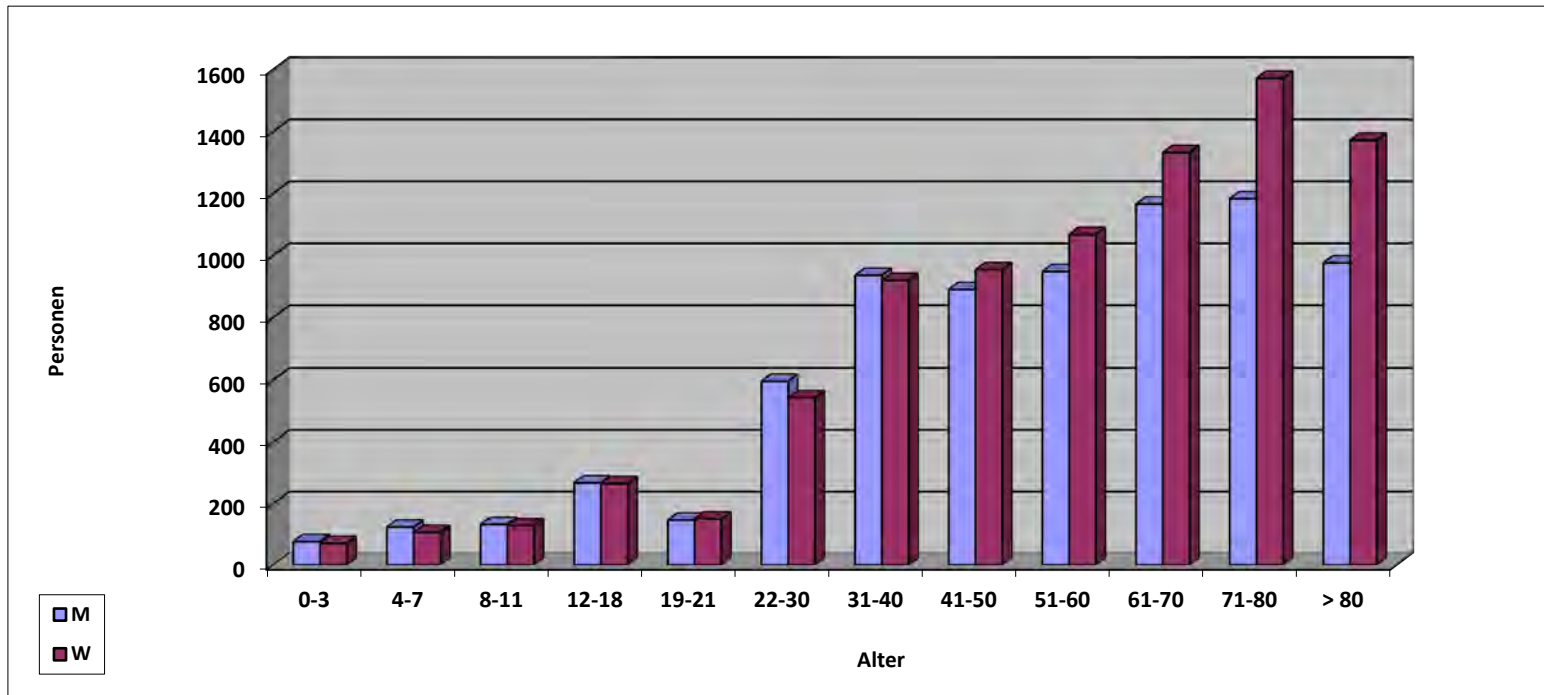

Landesverband der Jüdischen Gemeinden von Nordrhein - Altersgliederung 2019

Landesverband	Mitglieder	0-3	4-7	8-11	12-18	19-21	22-30	31-40	41-50	51-60	61-70	71-80	> 80
M	7.440	76	123	132	268	146	596	936	890	948	1166	1183	976
W	8.481	70	106	128	266	150	543	920	954	1068	1332	1572	1372
Nordrhein	G	15.921	146	229	260	296	1.139	1.856	1.844	2.016	2.498	2.755	2.348



M: männlich, W: weiblich



Landesverband der Jüdischen Gemeinden von Rheinland-Pfalz

Wachstum der Gemeinden - Vergleich 1989/2019

Gemeinde	Mitglieder 1989	Mitglieder 2019
Bad Kreuznach	23	166
Koblenz	54	851
Mainz	140	997
Rheinfalz/Speyer *	81	585
Trier	54	464
Summe LV Rheinland-Pf.	352	3.063

* Jüdische Kultusgemeinde der Rheinfalz

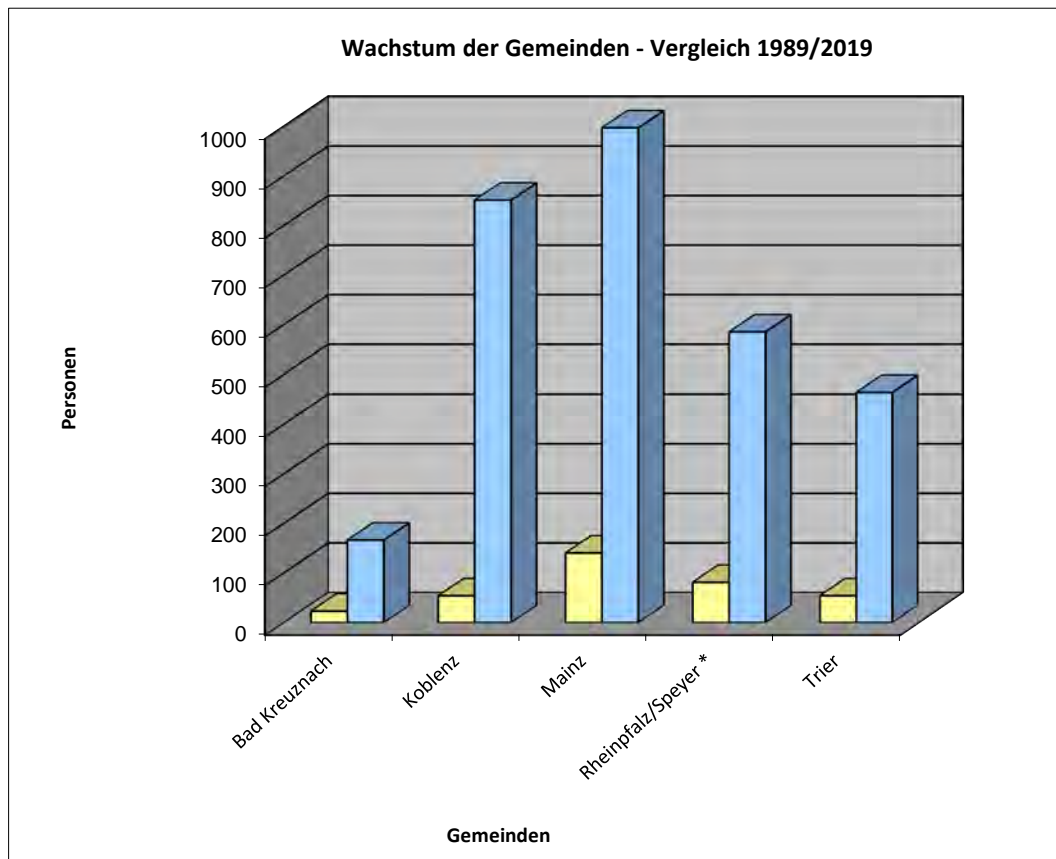



Landesverband der Jüdischen Gemeinden von Rheinland-Pfalz
Altersgliederung 2019

Gemeinde		Mitglieder	0-3	4-7	8-11	12-18	19-21	22-30	31-40	41-50	51-60	61-70	71-80	> 80
	M	77	0	1	2	2	1	8	7	7	7	12	16	14
	W	89	0	0	2	3	2	7	8	10	9	17	23	8
Bad Kreuznach	G	166	0	1	4	5	3	15	15	17	16	29	39	22
	M	406	1	1	0	2	7	40	36	41	65	71	96	46
	W	445	0	1	1	3	6	28	31	47	71	102	95	60
Koblenz	G	851	1	2	1	5	13	68	67	88	136	173	191	106
	M	474	2	6	20	8	20	25	29	42	45	66	106	105
	W	523	2	0	21	4	16	32	28	59	59	96	98	108
Mainz	G	997	4	6	41	12	36	57	57	101	104	162	204	213
	M	265	1	1	6	14	11	24	24	16	24	45	49	50
	W	320	0	2	5	8	10	19	26	32	40	57	57	64
Rheinpfalz/Speyer	G	585	1	3	11	22	21	43	50	48	64	102	106	114
	M	221	2	3	4	4	9	22	14	18	28	42	67	8
	W	243	3	1	3	3	6	12	18	27	27	49	77	17
Trier	G	464	5	4	7	7	15	34	32	45	55	91	144	25



Landesverband der Jüdischen Gemeinden von Rheinland-Pfalz Altersgliederung 2019

Landesverband	Mitglieder	0-3	4-7	8-11	12-18	19-21	22-30	31-40	41-50	51-60	61-70	71-80	> 80
M	1.443	6	12	32	30	48	119	110	124	169	236	334	223
W	1.620	5	4	32	21	40	98	111	175	206	321	350	257
Rheinland-Pfalz	G	3.063	11	16	64	51	217	221	299	375	557	684	480

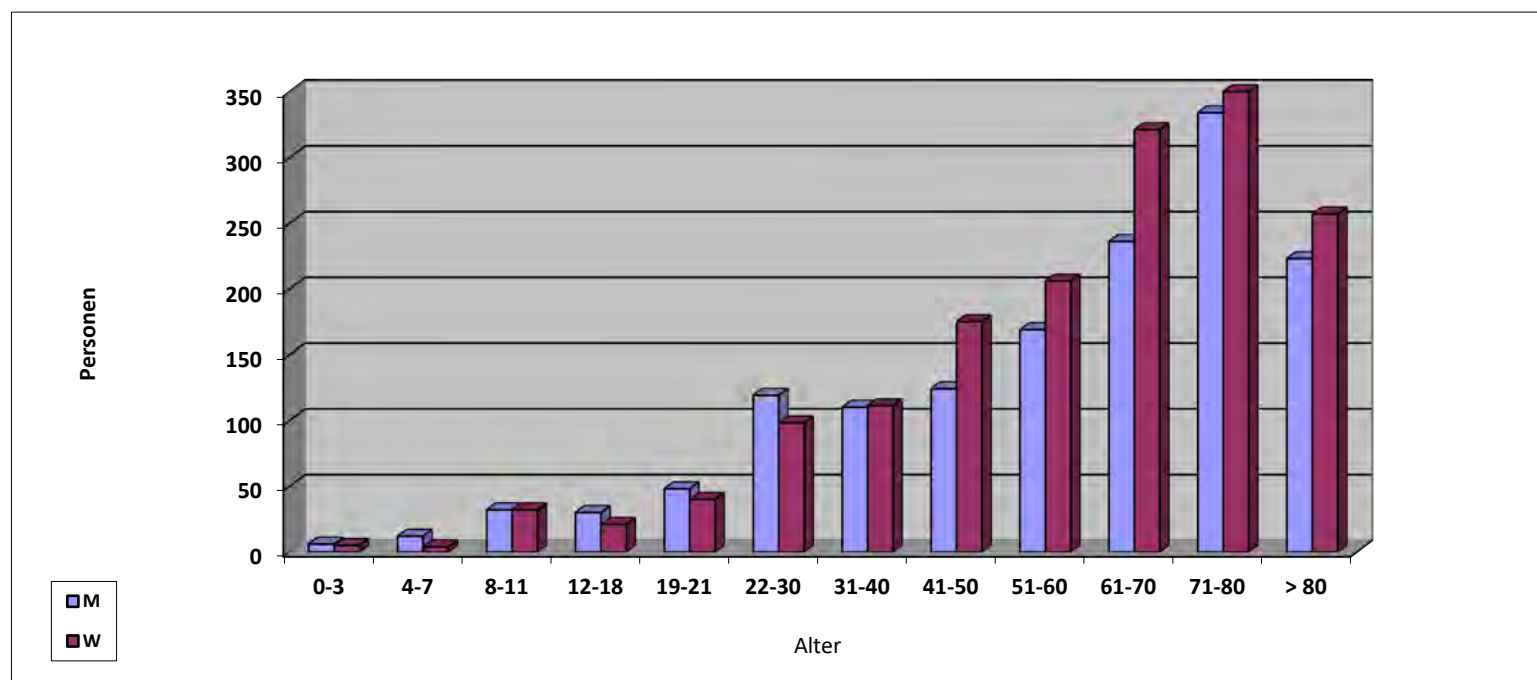

M: männlich, W: weiblich



Synagogengemeinde Saar

Wachstum - Vergleich 1989/2019

Synagogen- Gemeinde	Mitgliederzahl	Mitgliederzahl
	1989	2019
Saar	236	829

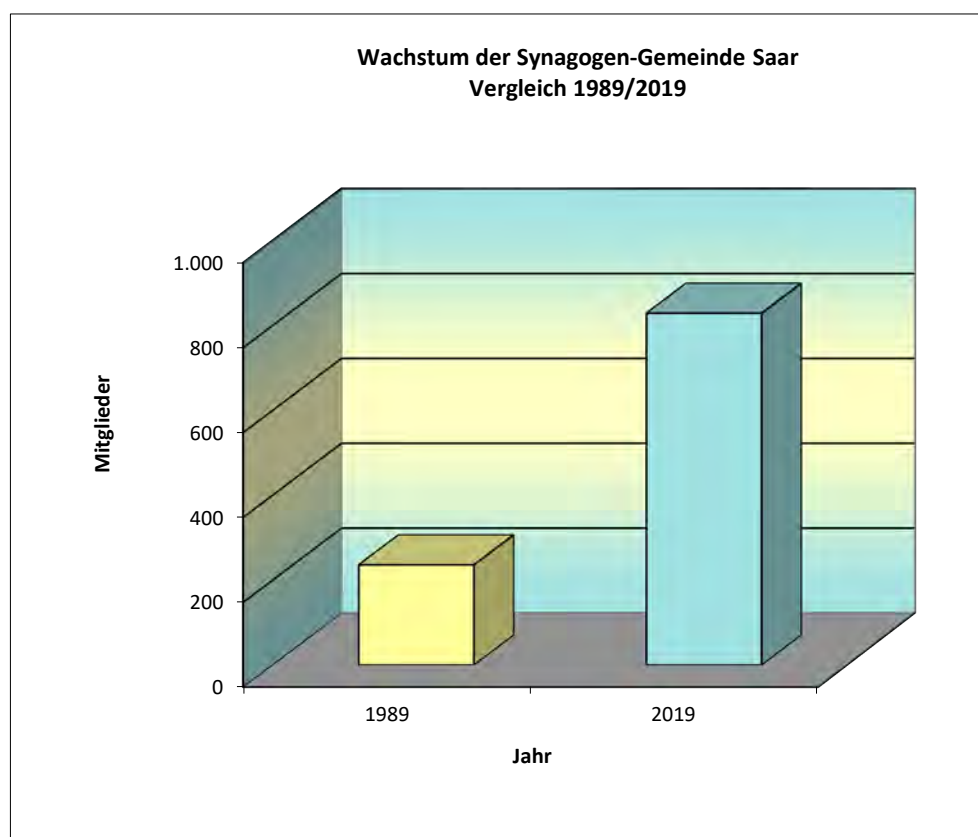



Synagogengemeinde Saar

Altersgliederung 2019

Gemeinde	Mitglieder	0-3	4-7	8-11	12-18	19-21	22-30	31-40	41-50	51-60	61-70	71-80	> 80
M	365	4	1	4	7	8	27	37	18	48	69	69	73
W	464	4	0	6	4	12	29	36	43	59	76	106	89
Saarbrücken	G	829	8	1	10	20	56	73	61	107	145	175	162

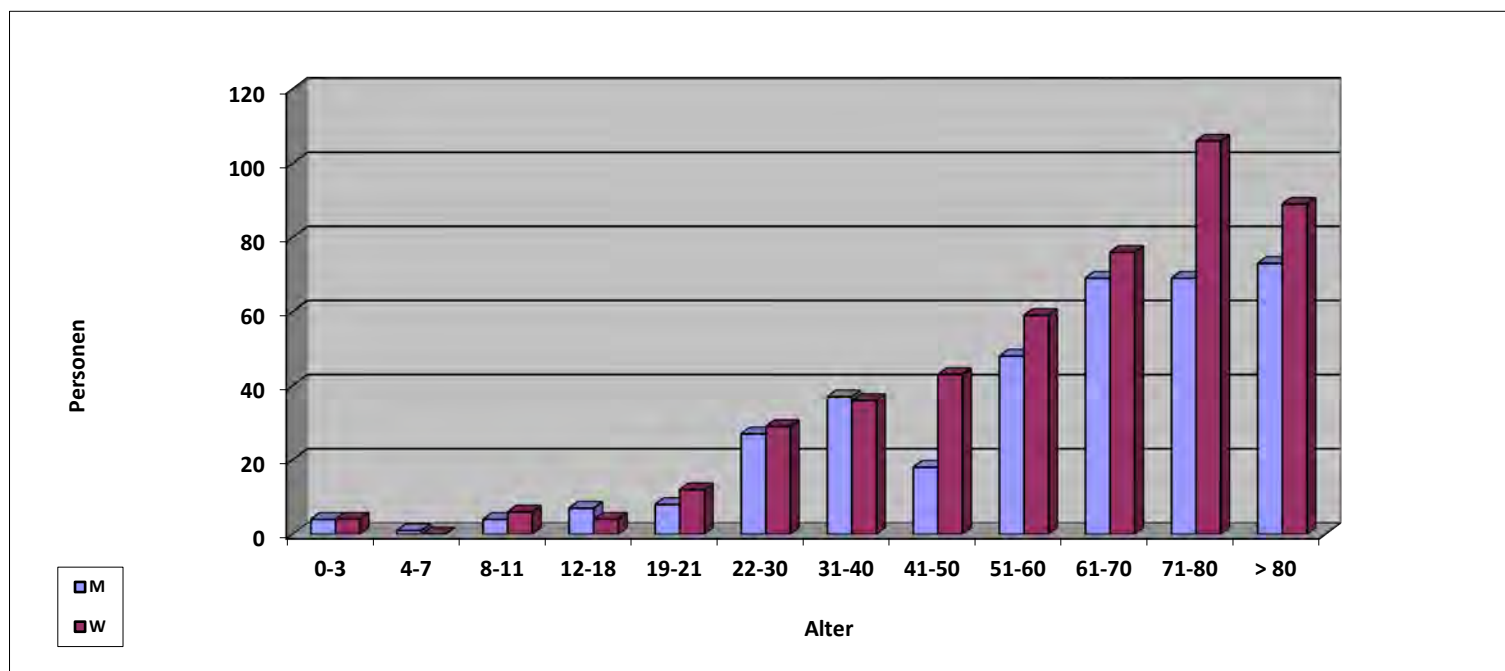

M: männlich, W: weiblich



Landesverband Sachsen der Jüdischen Gemeinden

Wachstum der Gemeinden - Vergleich 1994/2019

Gemeinde	Mitglieder 1994	Mitglieder 2019
Chemnitz	57	537
Dresden	81	707
Leipzig	94	1.196
Summe LV Sachsen	232	2.440

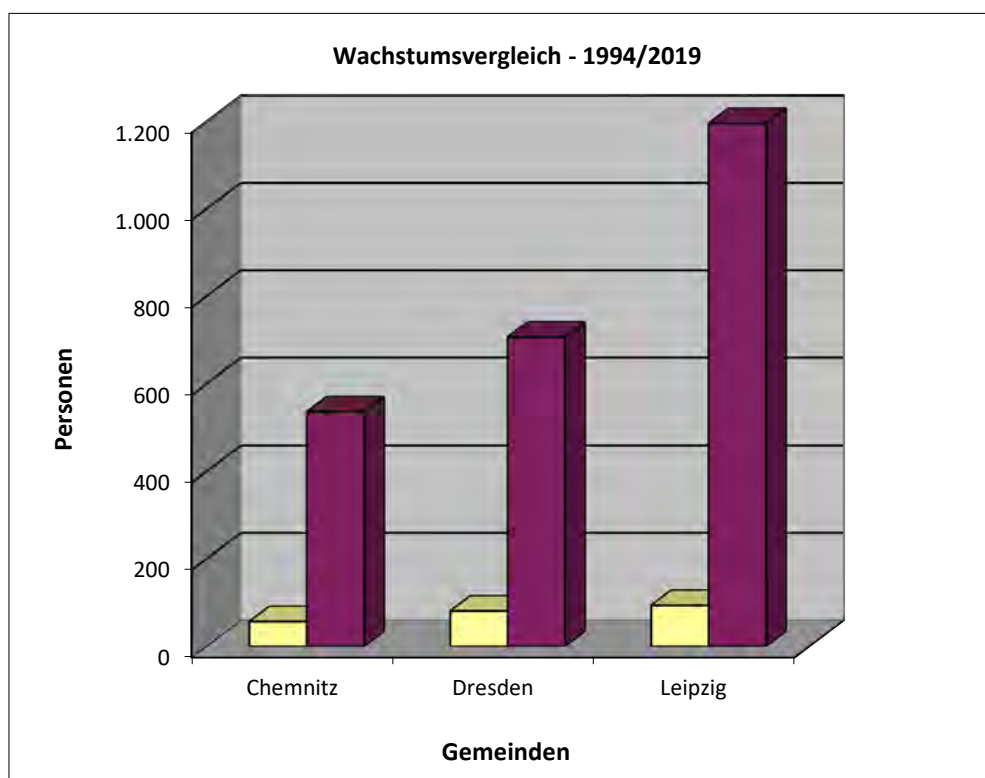

Landesverband Sachsen der Jüdischen Gemeinden: Altersgliederung 2019

Gemeinde		Mitglieder	0-3	4-7	8-11	12-18	19-21	22-30	31-40	41-50	51-60	61-70	71-80	> 80
	M	232	0	0	1	14	6	20	18	11	29	38	54	41
	W	305	2	0	3	4	2	34	20	21	46	51	69	53
Chemnitz	G	537	2	0	4	18	8	54	38	32	75	89	123	94
	M	311	0	1	6	22	3	23	30	29	51	66	53	27
	W	396	2	2	6	14	4	35	26	49	56	69	97	36
Dresden	G	707	2	3	12	36	7	58	56	78	107	135	150	63
	M	550	4	9	11	18	9	38	50	44	68	89	103	107
	W	646	4	3	10	16	8	36	45	49	80	119	158	118
Leipzig	G	1.196	8	12	21	34	17	74	95	93	148	208	261	225

Landesverband		Mitglieder	0-3	4-7	8-11	12-18	19-21	22-30	31-40	41-50	51-60	61-70	71-80	> 80
	M	1.093	4	10	18	54	18	81	98	84	148	193	300	175
	W	1.347	8	5	19	34	14	105	91	119	182	239	324	207
Sachsen	G	2.440	12	15	37	88	32	186	189	203	330	432	624	382

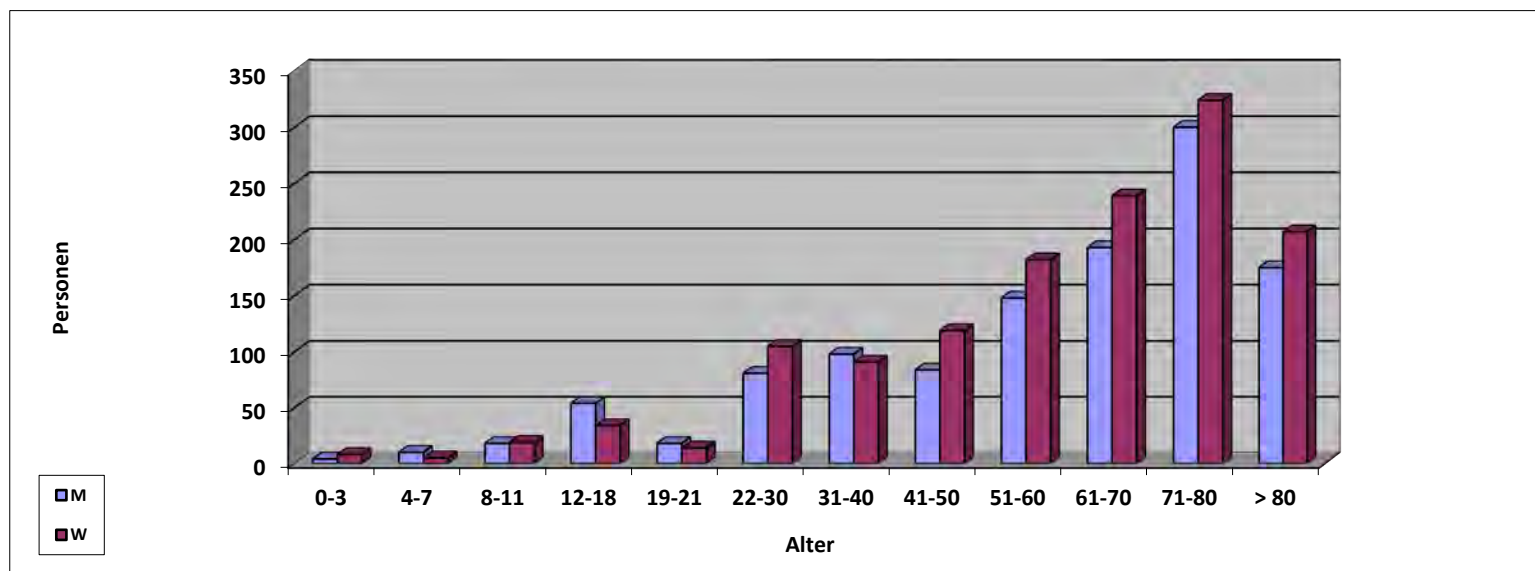

M: männlich, W: weiblich



Landesverband Jüdischer Gemeinden Sachsen-Anhalt

Wachstum der Gemeinden - Vergleich 1994/2019

Gemeinden	Mitglieder 1994	Mitglieder 2019
Dessau	17	294
Halle	128	537
Magdeburg	99	435
LV Sachsen-Anhalt	244	1.266

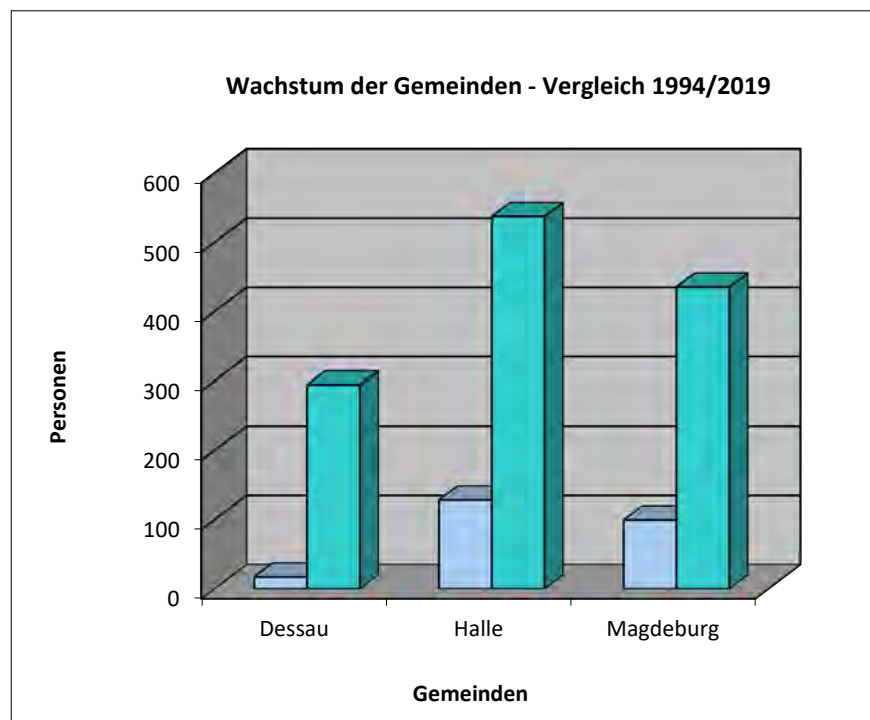

Landesverband Jüdischer Gemeinden Sachsen-Anhalt: Altersgliederung 2019

Gemeinde	Mitglieder	0-3	4-7	8-11	12-18	19-21	22-30	31-40	41-50	51-60	61-70	71-80	> 80	
	M	132	0	1	4	5	2	7	6	6	20	34	19	28
	W	162	1	3	2	7	1	3	8	15	18	37	27	40
Dessau	G	294	1	4	6	12	3	10	14	21	38	71	46	68
	M	242	5	7	6	14	5	13	19	17	44	33	39	40
	W	295	2	4	11	13	10	16	21	39	32	51	54	42
Halle/Saale	G	537	7	11	17	27	15	29	40	56	76	84	93	82
	M	174	1	2	6	9	4	6	11	13	15	33	24	50
	W	261	1	4	5	6	4	7	10	26	22	49	59	68
Magdeburg	G	435	2	6	11	15	8	13	21	39	37	82	83	118

Landesverband	Mitglieder	0-3	4-7	8-11	12-18	19-21	22-30	31-40	41-50	51-60	61-70	71-80	> 80	
	M	548	6	10	16	28	11	26	36	36	79	100	82	118
	W	718	4	11	18	26	15	26	39	80	72	137	140	150
Sachsen-Anhalt	G	1.266	10	21	34	54	26	52	75	116	151	237	268	

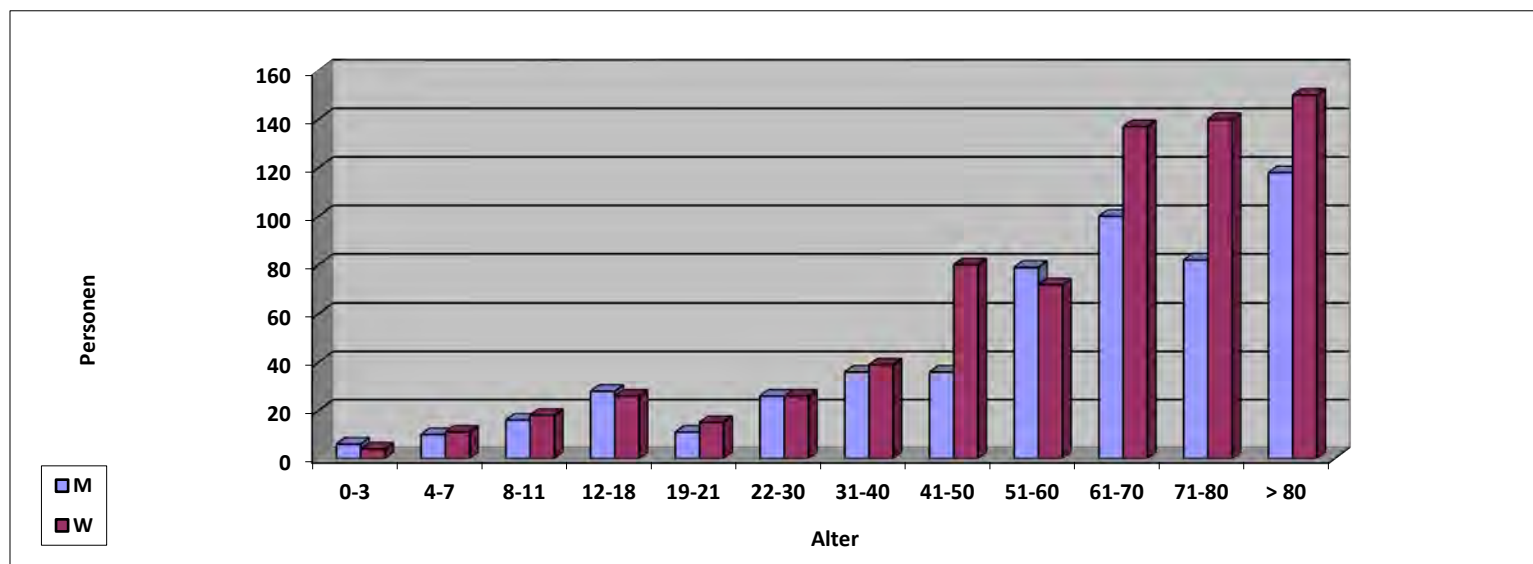

M: männlich, W: weiblich



Jüdische Gemeinschaft Schleswig-Holstein

Wachstum der Gemeinden - Vergleich 2005/2019

Gemeinde	Mitgliederzahl 2005	Mitgliederzahl 2019
Flensburg	52	76
Kiel und Region	437	407
Lübeck	748	609
Summe JG Schleswig-Hol.	1.237	1.092

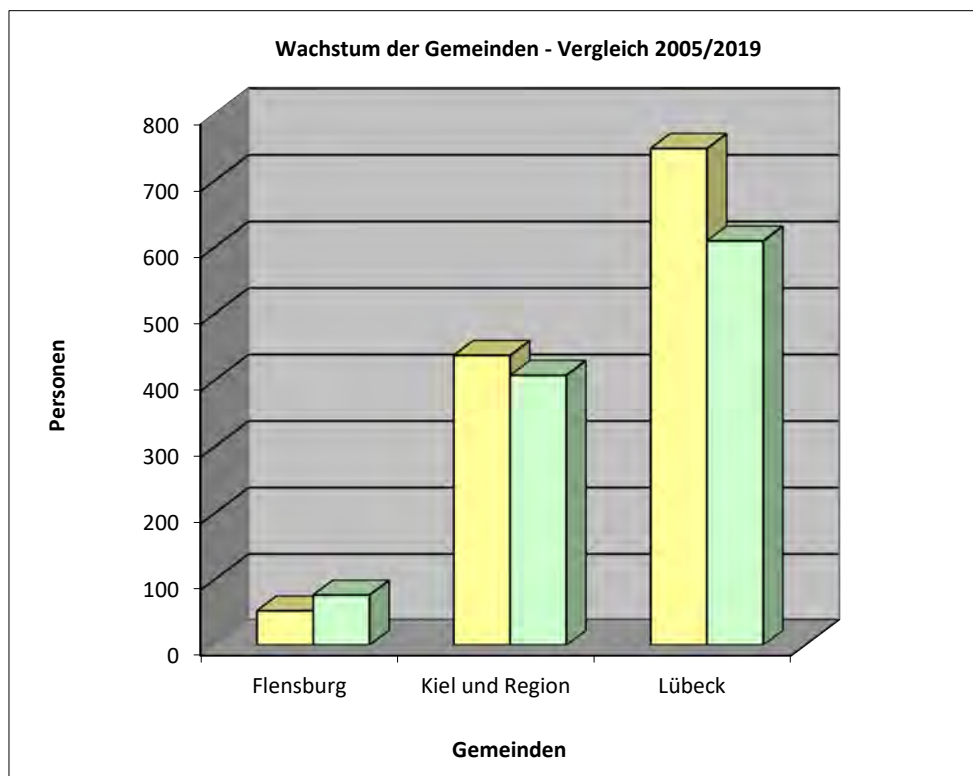



Jüdische Gemeinschaft Schleswig-Holstein - Altersgliederung 2019

Gemeinde	Mitglieder	0-3	4-7	8-11	12-18	19-21	22-30	31-40	41-50	51-60	61-70	71-80	> 80	
	M	36	0	0	2	2	1	5	4	2	5	5	6	4
	W	40	0	1	1	4	0	3	2	5	9	5	7	3
Flensburg	G	76	0	1	3	6	1	8	6	7	14	10	13	7
	M	184	2	1	2	8	6	9	12	15	22	40	34	33
	W	223	0	0	0	3	2	16	12	11	26	44	70	39
Kiel u. Region	G	407	2	1	2	11	8	25	24	26	48	84	104	72
	M	283	0	2	2	13	9	20	36	22	35	41	52	51
	W	326	0	0	0	9	4	21	19	21	31	71	73	77
Lübeck	G	609	0	2	2	22	13	41	55	43	66	112	125	128

Landesverband	Mitglieder	0-3	4-7	8-11	12-18	19-21	22-30	31-40	41-50	51-60	61-70	71-80	> 80
	M	503	2	3	6	23	16	34	52	39	62	86	88
	W	589	0	1	1	16	6	40	33	37	66	120	119
Schleswig-Holst.	G	1.092	2	4	7	39	22	74	85	76	128	242	207

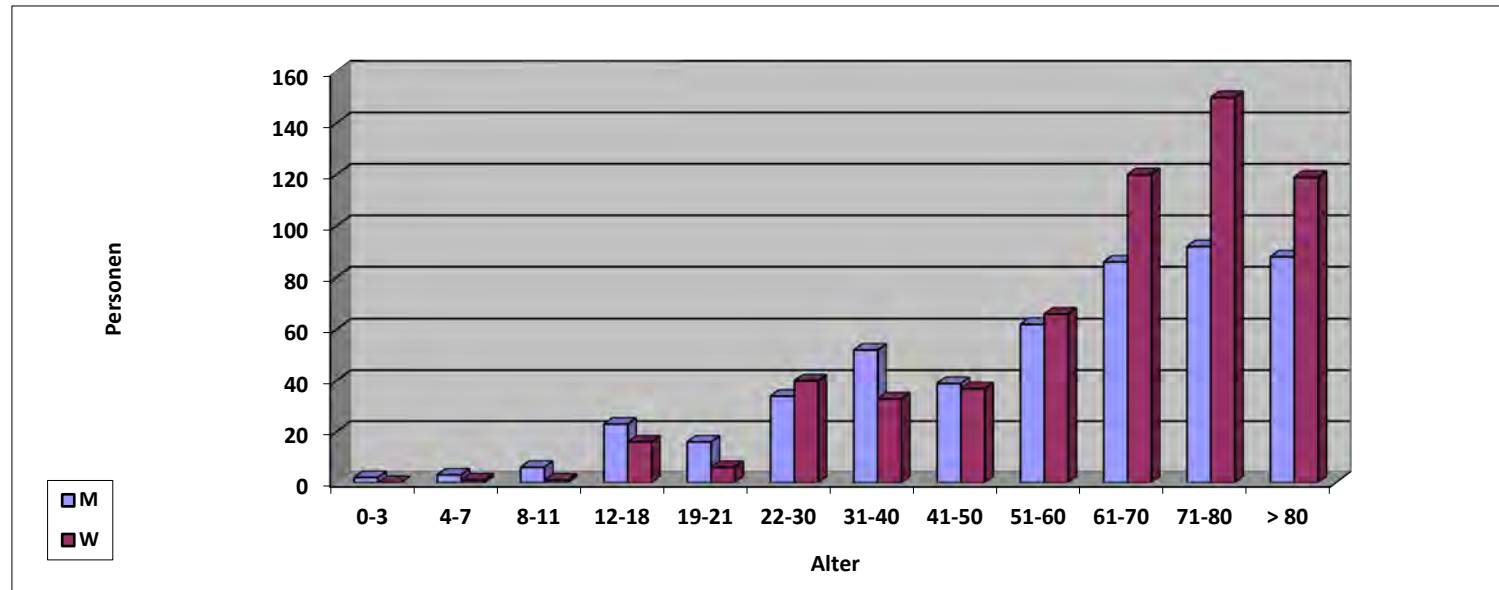

M: männlich, W: weiblich



Landesverband der Jüdischen Gemeinden von Schleswig-Holstein

Wachstum der Gemeinden - Vergleich 1989/2019

Gemeinde	Mitglieder 1989	Mitglieder 2019
Ahrensburg-Stormarn	0	20
Bad Segeberg *	0	183
Elmshorn *	0	43
Kiel	0	212
Lübeck	0	12
Pinneberg *	0	112
Summe LV Schleswig-Holst.	0	582

* Stand 2018

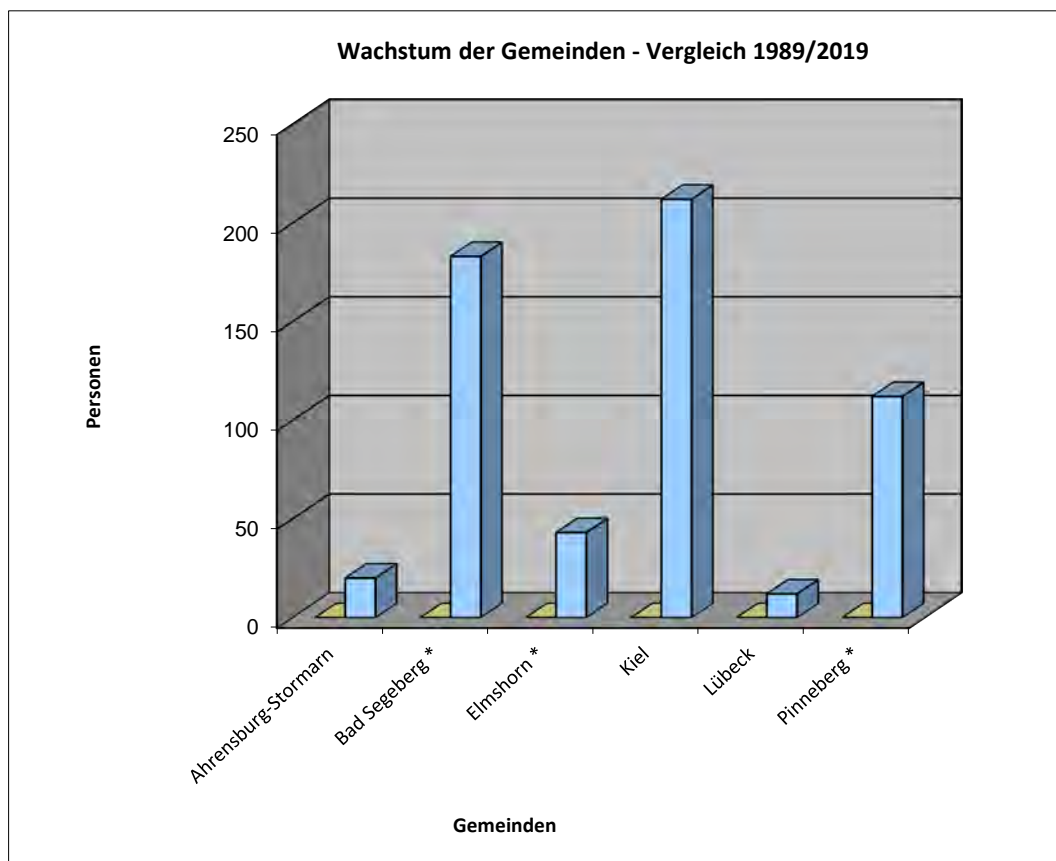



Landesverband der Jüdischen Gemeinden von Schleswig-Holstein

Altersgliederung 2019

Gemeinde	Mitglieder	0-3	4-7	8-11	12-18	19-21	22-30	31-40	41-50	51-60	61-70	71-80	> 80	
	M	10	0	0	0	0	1	1	0	1	2	3	2	
	W	10	1	0	0	0	1	3	0	1	0	4	0	
Ahrensburg-St.	G	20	1	0	0	0	2	4	0	2	2	7	2	
	M	86	1	2	1	6	1	8	11	11	11	17	12	5
	W	97	1	1	4	5	2	10	11	15	11	17	12	8
Bad Segeberg *	G	183	2	3	5	11	3	18	22	26	22	34	24	13
	M	18	0	0	0	0	0	2	0	1	1	2	4	8
	W	25	0	0	0	0	0	1	0	3	3	4	10	4
Elmshorn *	G	43	0	0	0	0	3	0	4	4	6	14	12	
	M	88	0	2	1	11	2	11	12	13	7	8	13	8
	W	124	0	3	7	9	1	8	13	19	19	21	16	8
Kiel	G	212	0	5	8	20	3	19	25	32	26	29	29	16
	M	4	0	0	2	0	1	0	0	0	1	0	0	0
	W	8	0	0	0	0	0	0	2	0	3	0	1	2
Lübeck	G	12	0	0	2	0	1	0	2	0	4	0	1	2
	M	57	0	0	3	2	2	10	5	6	9	5	11	4
	W	55	0	1	2	4	1	5	6	4	8	9	5	10
Pinneberg *	G	112	0	1	5	6	3	15	11	10	17	14	16	14

* Stand 2018



Landesverband der Jüdischen Gemeinden von Schleswig-Holstein

Altersgliederung 2019

Landesverband	Mitglieder	0-3	4-7	8-11	12-18	19-21	22-30	31-40	41-50	51-60	61-70	71-80	> 80
M	263	1	4	7	19	6	32	29	31	30	34	43	27
W	319	2	5	13	18	4	25	35	41	45	51	48	32
Schleswig-Holst. G	582	3	9	20	37	10	57	64	72	75	85	91	59

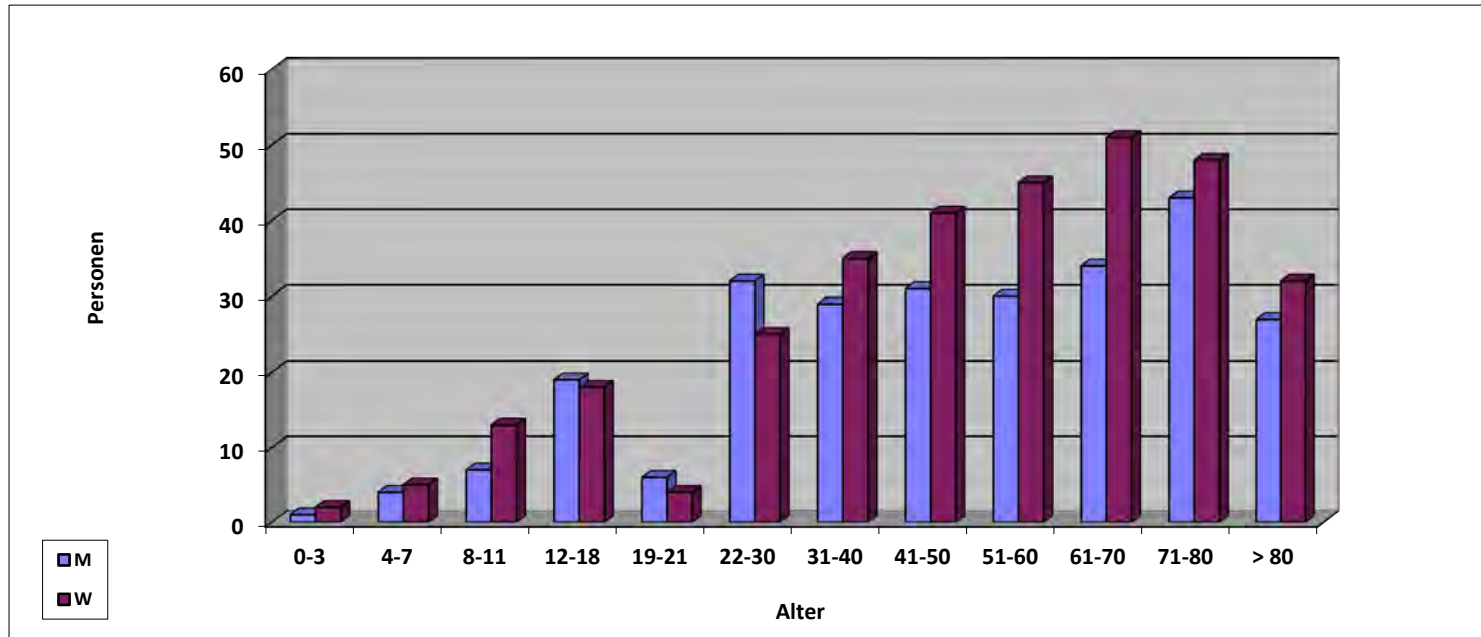

M: männlich, W: weiblich



Jüdische Landesgemeinde Thüringen (Erfurt)

Wachstum - Vergleich 1994/2019

Jüdische Landesgemeinde Thüringen	Mitgliederzahl 1994	Mitgliederzahl 2019
	180	679

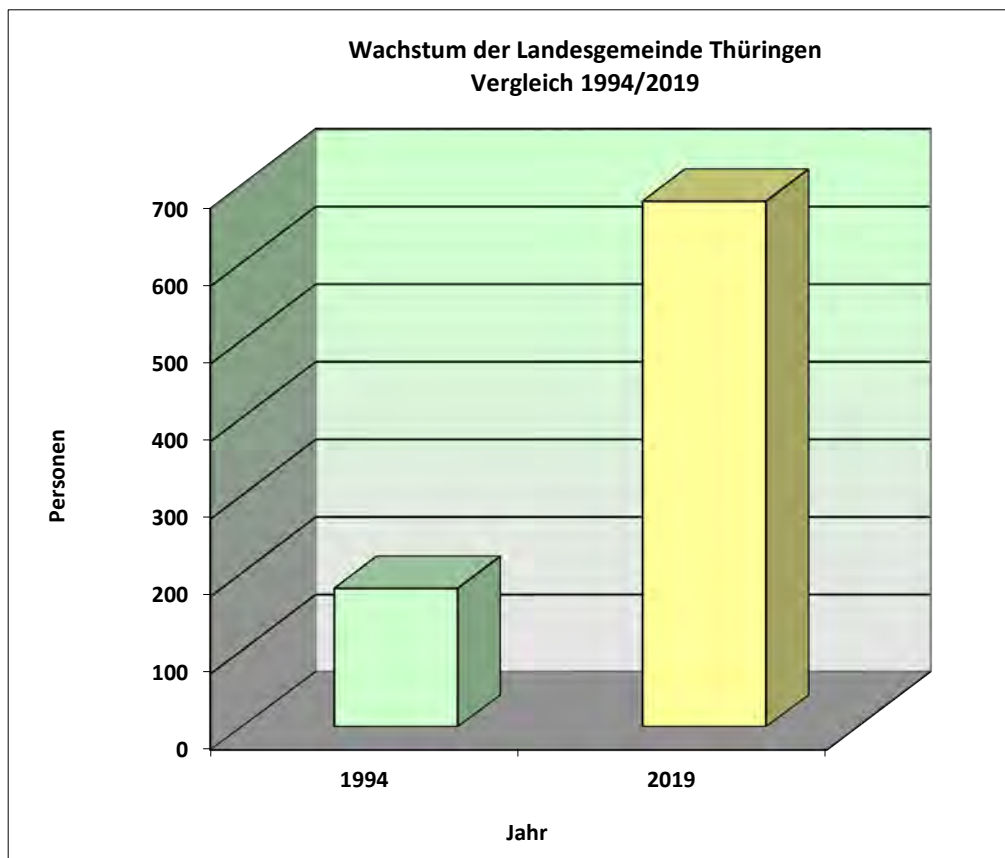



Jüdische Landesgemeinde Thüringen (Erfurt)

Altersgliederung 2019

Gemeinde	Mitglieder	0-3	4-7	8-11	12-18	19-21	22-30	31-40	41-50	51-60	61-70	71-80	> 80
M	305	3	3	5	8	10	22	28	15	46	63	58	44
W	374	1	2	4	7	4	24	23	35	47	72	89	66
Thüringen	G	679	4	5	9	14	46	51	50	93	135	147	110

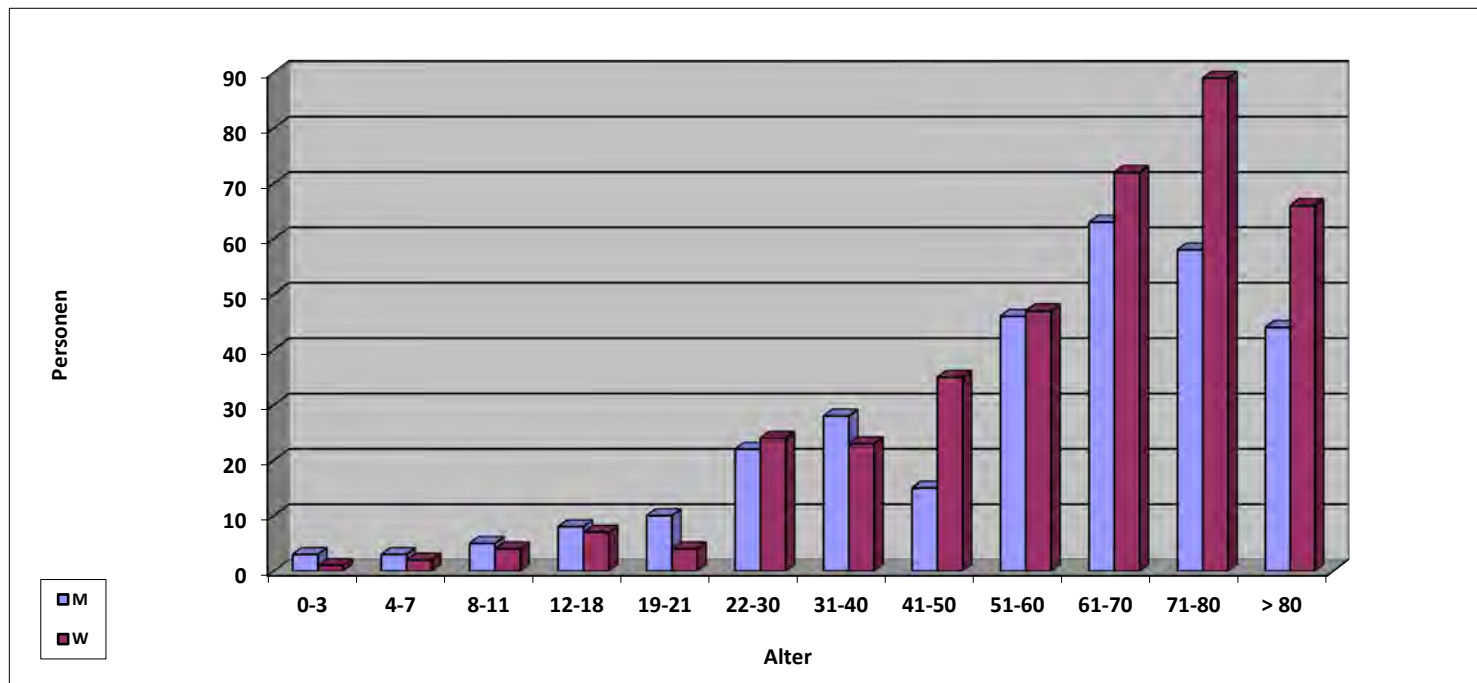

M: männlich, W: weiblich



Wachstum der Gemeinden - Vergleich 1989/2019

Gemeinde	Mitglieder	Mitglieder
	1989	2019
Bielefeld	23	311
Bochum-Herne-Hatt.*	66	1.022
Dortmund	337	2.773
Gelsenkirchen	79	318
Hagen	38	262
Herford-Detmold	23	80
Minden	43	90
Münster	101	562
Paderborn	35	55
Recklinghausen	0	553
Summe LV Westfalen	745	6.026

* Bochum-Herne-Hattingen

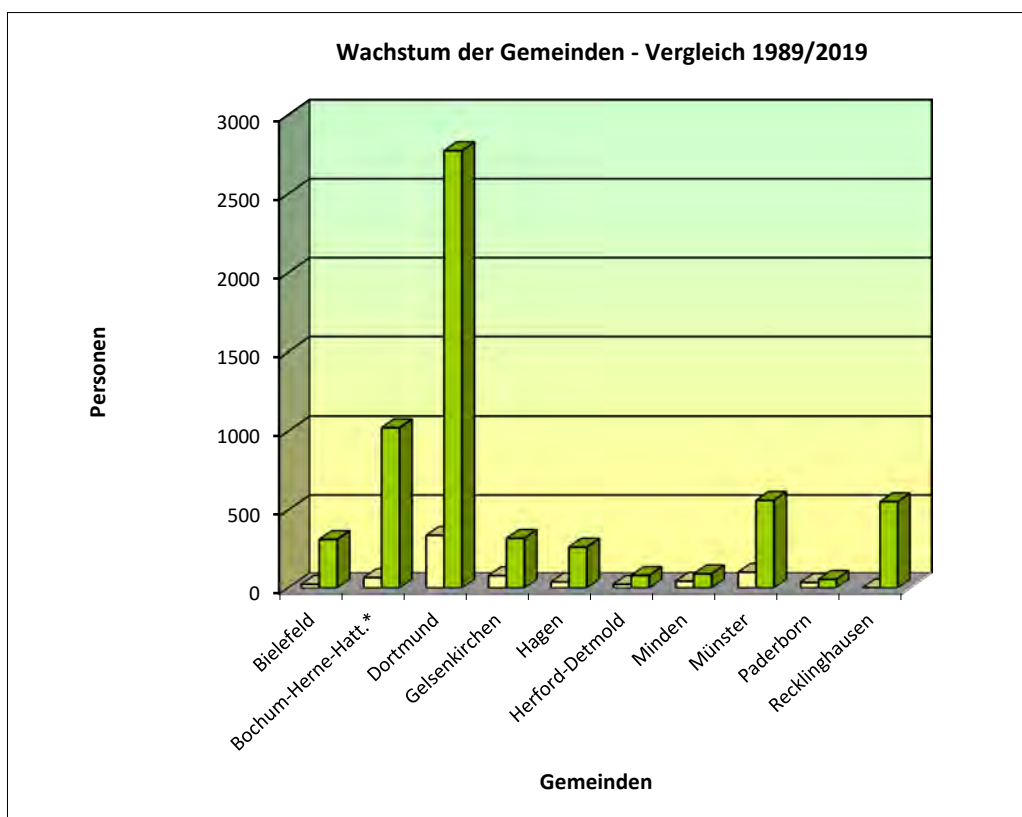



Landesverband der Jüdischen Gemeinden von Westfalen: Altersgliederung 2019

Gemeinde	Mitglieder	0-3	4-7	8-11	12-18	19-21	22-30	31-40	41-50	51-60	61-70	71-80	> 80	
	M	140	1	5	5	11	4	17	11	12	16	27	20	11
	W	171	1	2	2	19	3	18	14	20	26	27	20	19
Bielefeld	G	311	2	7	7	30	7	35	25	32	42	54	40	30
	M	471	9	5	7	17	8	23	66	35	57	71	91	82
	W	551	4	4	9	13	8	31	61	48	70	90	102	111
Bochum	G	1.022	13	9	16	30	16	54	127	83	127	161	193	193
	M	1.242	12	25	25	50	24	77	131	107	148	206	237	200
	W	1.531	13	26	21	37	18	91	142	151	179	264	311	278
Dortmund	G	2.773	25	51	46	87	42	168	273	258	327	470	548	478
	M	148	0	1	4	10	4	6	10	15	28	15	36	19
	W	170	0	1	5	3	5	5	15	22	29	20	32	33
Gelsenkirchen	G	318	0	2	9	13	9	11	25	37	57	35	68	52
	M	117	0	1	2	2	6	8	10	14	18	14	21	21
	W	145	0	0	2	7	2	20	5	17	16	21	34	21
Hagen	G	262	0	1	4	9	8	28	15	31	34	35	55	42
	M	40	0	0	0	4	3	2	3	2	3	6	12	5
	W	40	0	0	0	2	0	3	4	5	4	9	11	2
Herford-Detm.	G	80	0	0	0	6	3	5	7	7	7	15	23	7
	M	39	1	1	1	2	2	6	2	4	5	5	6	4
	W	51	3	1	1	5	2	6	2	5	3	13	1	9
Minden	G	90	4	2	2	7	4	12	4	9	8	18	7	13
	M	253	4	3	5	16	5	30	38	32	35	27	32	26
	W	309	3	6	9	17	9	29	32	39	41	37	43	44
Münster	G	562	7	9	14	33	14	59	70	71	76	64	75	70
	M	26	0	0	0	1	0	4	3	1	5	7	2	3
	W	29	1	0	1	1	0	2	3	4	5	2	5	5
Paderborn	G	55	1	0	1	2	0	6	6	5	10	9	7	8
	M	251	0	4	2	14	16	18	37	29	29	32	38	32
	W	302	1	4	2	12	6	25	25	35	42	50	39	61
Recklinghausen	G	553	1	8	4	26	22	43	62	64	71	82	77	93



Landesverband der Jüdischen Gemeinden von Westfalen: Altersgliederung 2019

Landesverband	Mitglieder	0-3	4-7	8-11	12-18	19-21	22-30	31-40	41-50	51-60	61-70	71-80	> 80
M	2.727	27	45	51	127	72	191	311	251	344	410	495	403
W	3.299	26	44	52	116	53	230	303	346	415	533	598	583
Westfalen	G	6.026	53	89	103	243	421	614	597	759	943	1093	986

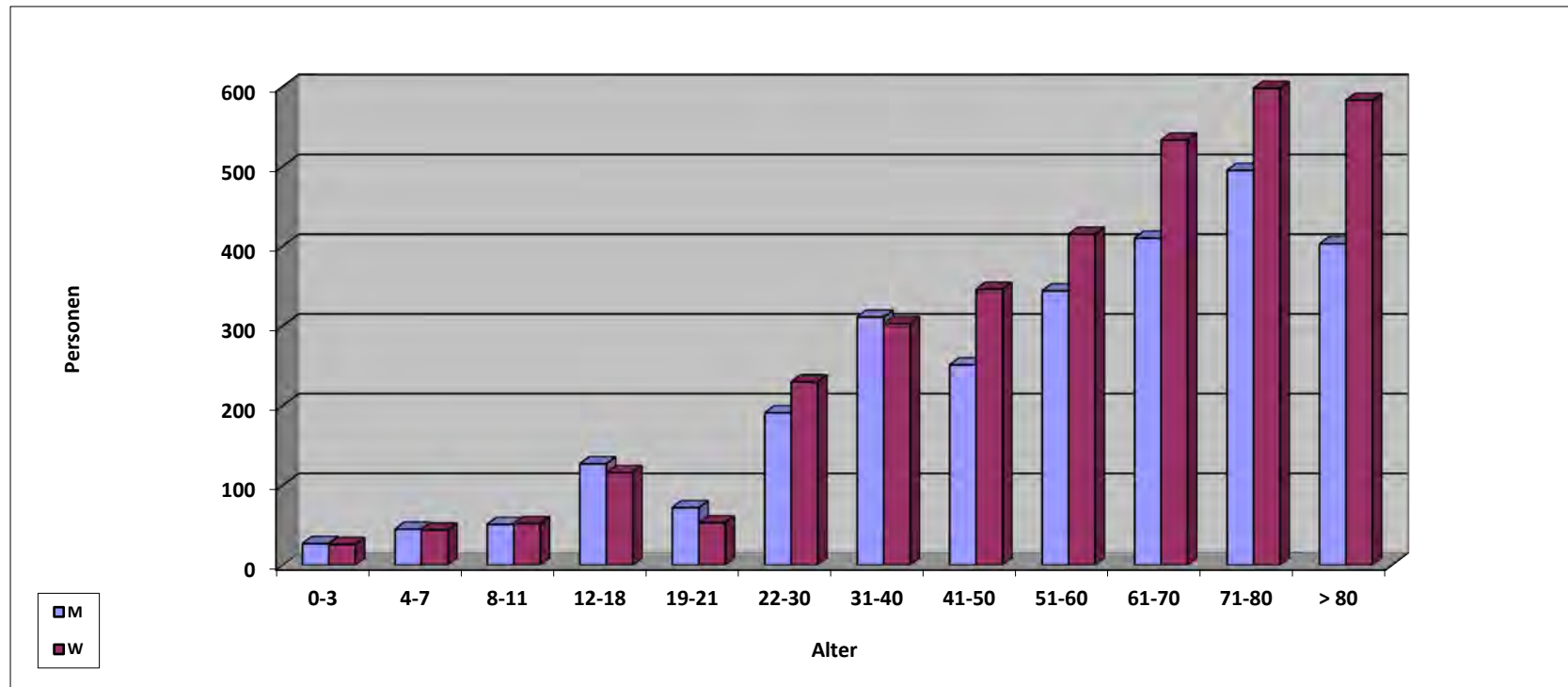

M: männlich, W: weiblich



Israelitische Religionsgemeinschaft Württemberg (Stuttgart/Region)

Wachstum - Vergleich 1989/2019

IRG Württemberg	Mitglieder 1989	Mitglieder 2019
	677	2.786

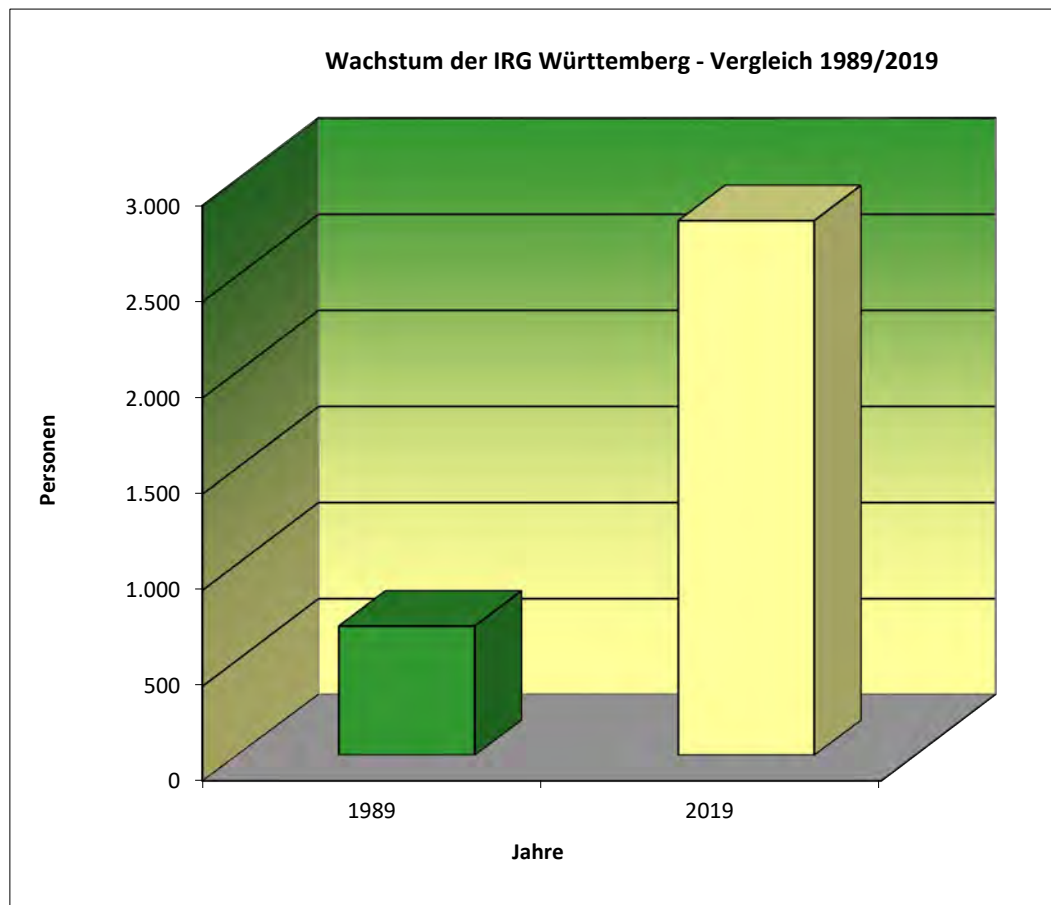



Israelitische Religionsgemeinschaft Württemberg (Stuttgart/Region) Altersgliederung 2019

Landesverband	Mitglieder	0-3	4-7	8-11	12-18	19-21	22-30	31-40	41-50	51-60	61-70	71-80	> 80
M	1.323	12	11	14	47	29	81	136	126	131	202	278	256
W	1.463	5	15	19	38	22	63	112	154	169	256	320	290
Württemberg	G	2.786	17	26	33	85	51	144	248	280	458	598	546

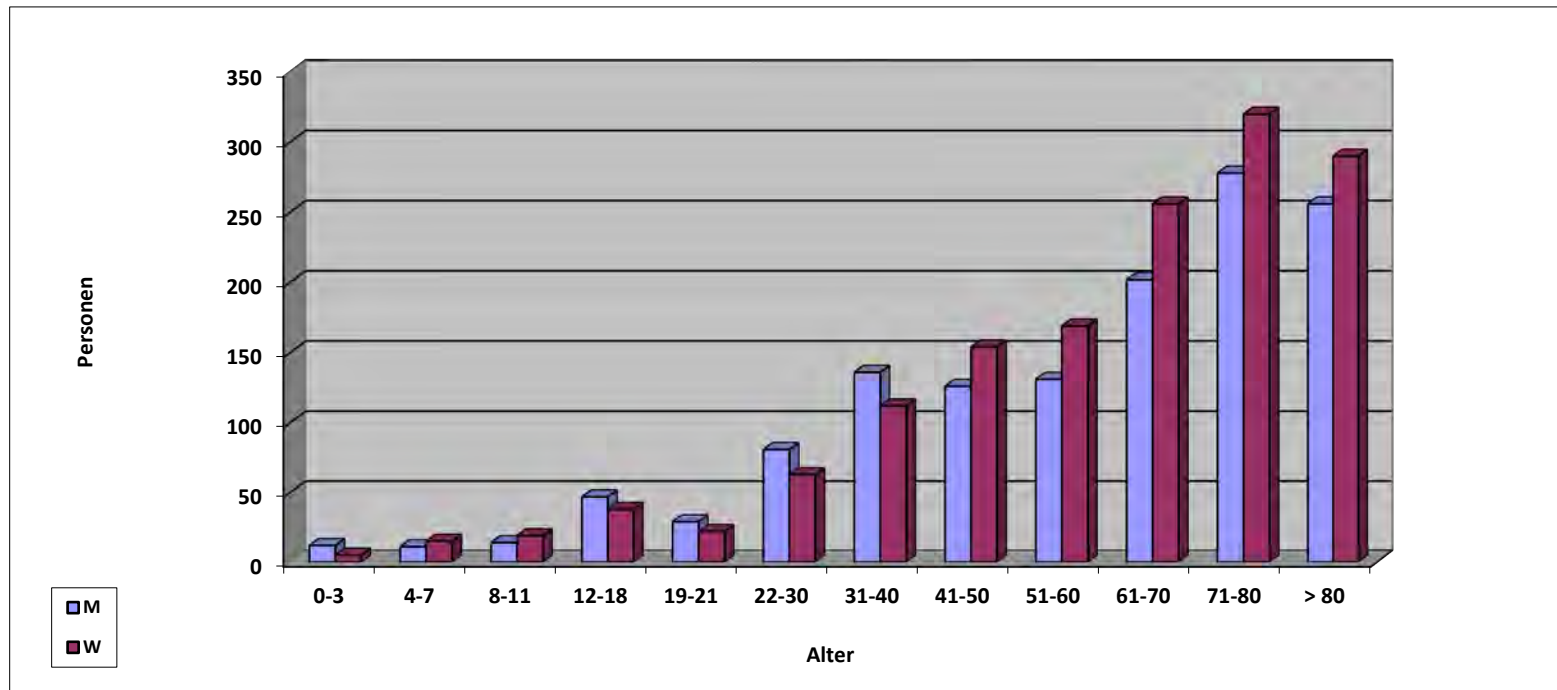

M: männlich, W: weiblich



**Zentralwohlfahrtsstelle
der Juden in Deutschland e.V.**



zentralwohlfahrtsstelle



zwst_official



zwstgermany

www.zwst.org