

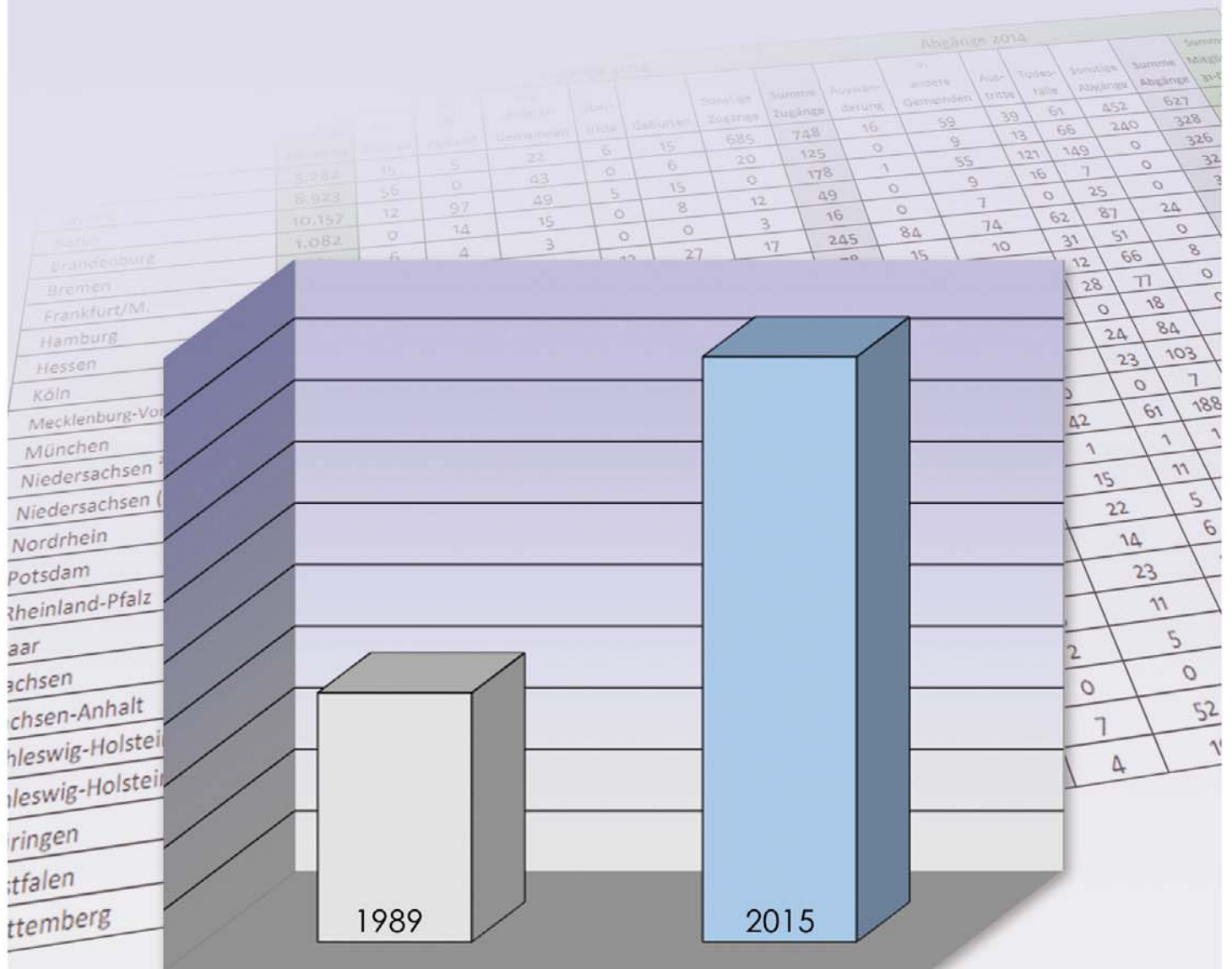

# Mitgliederstatistik der jüdischen Gemeinden und Landesverbände in Deutschland für das Jahr 2015



## **Inhalt**

### **Gesamtübersicht 2015**

Wachstum der Mitgliederzahl 1990-2015	1
Jüdische Gemeinden und Landesverbände: Zu- und Abgänge 2015	2
Altersgliederung 2015	3
Altersgliederung – Wachstumsvergleich 1989/2015	5
Zu- und Abgänge 1990-2015	6

### **Mitgliederzahlen und Altersgliederung der Landesverbände und Gemeinden 2015**

Israelitische Religionsgemeinschaft Baden	7
Landesverband der Israelitischen Kultusgemeinden in Bayern	10
Jüdische Gemeinde zu Berlin	13
Landesverband der Jüdischen Gemeinden Land Brandenburg	15
Jüdische Gemeinde Stadt Potsdam	18
Jüdische Gemeinde im Lande Bremen	20
Jüdische Gemeinde Frankfurt/Main	22
Jüdische Gemeinde in Hamburg	24
Landesverband der Jüdischen Gemeinden in Hessen	26
Synagogen-Gemeinde Köln	29
Landesverband der Jüdischen Gemeinden in Mecklenburg-Vorpommern	31
Israelitische Kultusgemeinde München und Oberbayern	33
Landesverband der Jüdischen Gemeinden von Niedersachsen	35
Landesverband der Israelitischen Kultusgemeinden von Niedersachsen	38
Landesverband der Jüdischen Gemeinden von Nordrhein	41
Landesverband der Jüdischen Gemeinden von Rheinland-Pfalz	44
Synagogengemeinde Saar	47
Landesverband Sachsen der Jüdischen Gemeinden	49
Landesverband Jüdischer Gemeinden Sachsen-Anhalt	51
Landesverband Jüdische Gemeinschaft Schleswig-Holstein	53
Landesverband der Jüdischen Gemeinden von Schleswig-Holstein	55
Jüdische Landesgemeinde Thüringen	58
Landesverband der Jüdischen Gemeinden von Westfalen-Lippe	60
Israelitische Religionsgemeinschaft Württemberg	63

*Hrsg.: Zentralwohlfahrtsstelle der Juden in Deutschland e. V.*

*Hebelstraße 6, 60318 Frankfurt am Main,*

*Telefon: (069) 944371-0, [www.zwst.org](http://www.zwst.org)*

*Redaktion: Heike von Bassewitz, ZWST-Öffentlichkeitsarbeit*

*Mail: [oeffentlichkeitsarbeit@zwst.org](mailto:oeffentlichkeitsarbeit@zwst.org)*

*April 2016*

*Download: [www.zwst.org/de/service/mitgliederstatistik/](http://www.zwst.org/de/service/mitgliederstatistik/)*

*(Auszug und vollständige Version)*

Jahr	Mitglieder
1990	29.089
1991	33.692
1992	36.804
1993	40.917
1994	45.559
1995	53.797
1996	61.203
1997	67.471
1998	74.289
1999	81.739
2000	87.756
2001	93.326
2002	98.335
2003	102.472
2004	105.733
2005	107.677
2006	107.794
2007	107.330
2008	106.435
2009	104.241
2010	104.024
2011	102.797
2012	102.135
2013	101.338
2014	100.437
<b>2015</b>	<b>99.695</b>

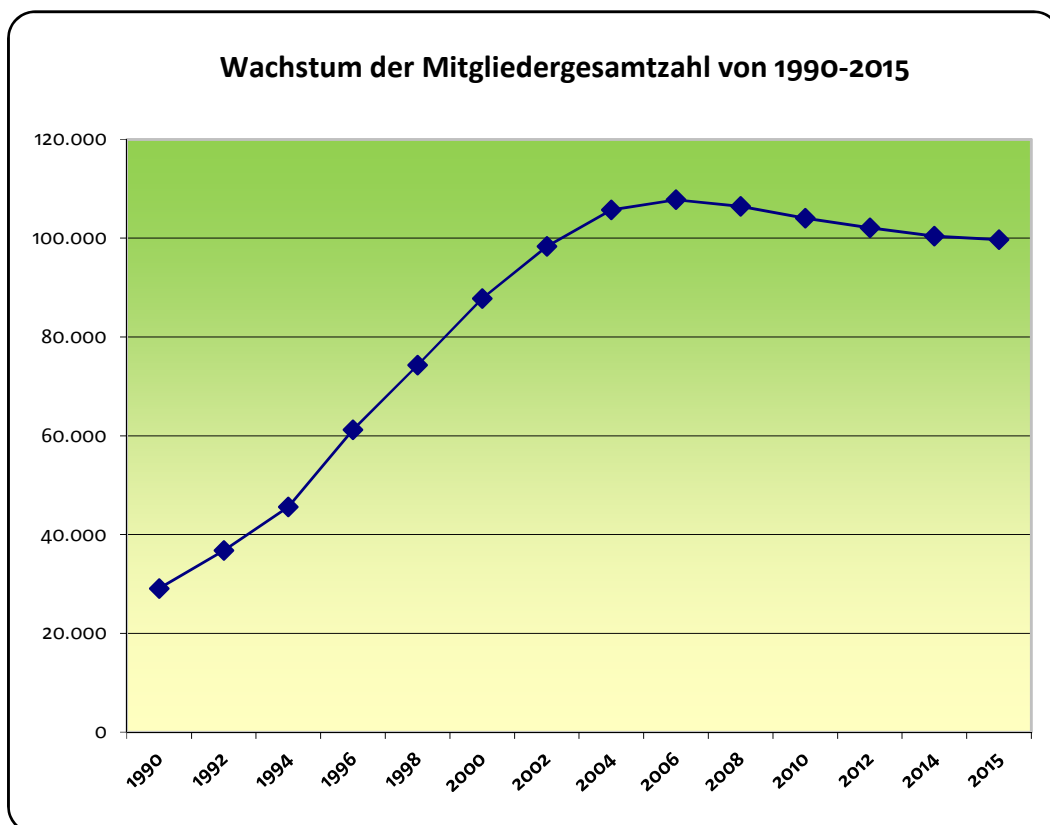

Landesverbände und Gemeinden	Zugänge 2015							Abgänge 2015							Summe Mitglieder 31-Dez-15
	Summe Mitglieder 01-Jan-15	ehemal. SU - Staaten	aus dem Ausland	aus anderen Gemeinden	Übertritte	Geburten	Sonstige Zugänge	Summe Zugänge	Auswanderung	in andere Gemeinden	Austritte	Todesfälle	Sonstige Abgänge	Summe Abgänge	
Baden	5.403	20	26	49	1	11	54	161	5	7	32	62	1	107	5.457
Bayern	8.720	139	15	57	8	12	5	236	0	27	28	141	7	203	8.753
Berlin	10.009	63	0	128	3	50	0	244	0	107	109	172	0	388	9.865
Brandenburg	1.099	12	0	15	0	7	4	38	0	23	8	14	1	46	1.091
Bremen	946	3	7	2	6	0	9	27	0	6	1	26	0	33	940
Frankfurt/M.	6.667	10	40	51	7	21	48	177	52	33	45	108	2	240	6.604
Hamburg	2.452	10	18	32	2	13	6	81	4	3	20	61	0	88	2.445
Hessen	4.825	14	1	36	5	11	19	86	6	40	12	90	5	153	4.758
Köln	4.126	11	12	29	1	13	6	72	20	15	11	75	0	121	4.077
Mecklenburg-Vorpommern	1.434	6	2	0	0	0	5	13	0	10	1	23	1	35	1.412
München	9.471	11	30	9	6	24	61	141	0	0	32	73	0	105	9.507
Niedersachsen <sup>2</sup>	6.914	5	0	20	0	3	19	47	0	25	0	69	24	118	6.843
Niedersachsen (liberale) <sup>3</sup>	1.213	2	5	9	2	3	0	21	0	0	0	1	0	1	1.233
Nordrhein	16.511	33	21	50	12	63	6	185	19	66	56	203	41	385	16.311
Potsdam	400	0	0	0	0	0	24	24	0	0	2	6	0	8	416
Rheinland-Pfalz	3.239	12	2	19	0	2	1	36	8	11	4	69	2	94	3.181
Saar	928	0	0	1	0	1	7	9	2	3	6	8	0	19	918
Sachsen	2.585	12	1	7	1	7	0	28	1	5	0	44	3	53	2.560
Sachsen-Anhalt	1.402	8	1	3	3	7	0	22	1	35	6	27	0	69	1.355
Schleswig-Holstein <sup>4</sup>	1.227	2	0	5	0	2	8	17	1	2	1	28	2	34	1.210
Schleswig-Holstein <sup>5</sup>	730	0	0	10	1	0	11	22	0	0	1	3	0	4	748
Thüringen	780	6	1	13	0	0	0	20	0	43	0	18	0	61	739
Westfalen	6.448	15	8	32	1	26	47	129	10	62	36	102	11	221	6.356
Württemberg	2.908	79	11	15	0	1	0	106	13	21	11	53	0	98	2.916
<b>Summe</b>	<b>100.437</b>	<b>473</b>	<b>201</b>	<b>592</b>	<b>59</b>	<b>277</b>	<b>340</b>	<b>1.942</b>	<b>142</b>	<b>544</b>	<b>422</b>	<b>1.476</b>	<b>100</b>	<b>2.684</b>	<b>99.695</b>

<sup>2</sup> LV der Jüdischen Gemeinden von Niedersachsen

<sup>4</sup> LV Jüdische Gemeinschaft Schleswig-Holstein

<sup>3</sup> LV der Israelitischen Kultusgemeinden von Niedersachsen (liberale Gemeinden)

<sup>5</sup> LV der Jüd. Gemeinden v. Schleswig-Holstein



## Mitgliederstatistik - Altersgliederung - Stand 31.12.2015

Mitglieder	Zahl		0-3	4-7	8-11	12-18	19-21	22-30	31-40	41-50	51-60	61-70	71-80	> 80
<b>Gesamt</b>	<b>99.695</b>	<b>G</b>	<b>1.031</b>	<b>1.605</b>	<b>2.191</b>	<b>4.141</b>	<b>2.814</b>	<b>8.320</b>	<b>9.390</b>	<b>10.645</b>	<b>13.483</b>	<b>18.602</b>	<b>16.793</b>	<b>10.680</b>
männlich	46.141	M	536	800	1.106	2.152	1.424	4.248	4.582	4.874	6.249	8.361	7.315	4.494
weiblich	53.554	W	495	805	1.085	1.989	1.390	4.072	4.808	5.771	7.234	10.241	9.478	6.186

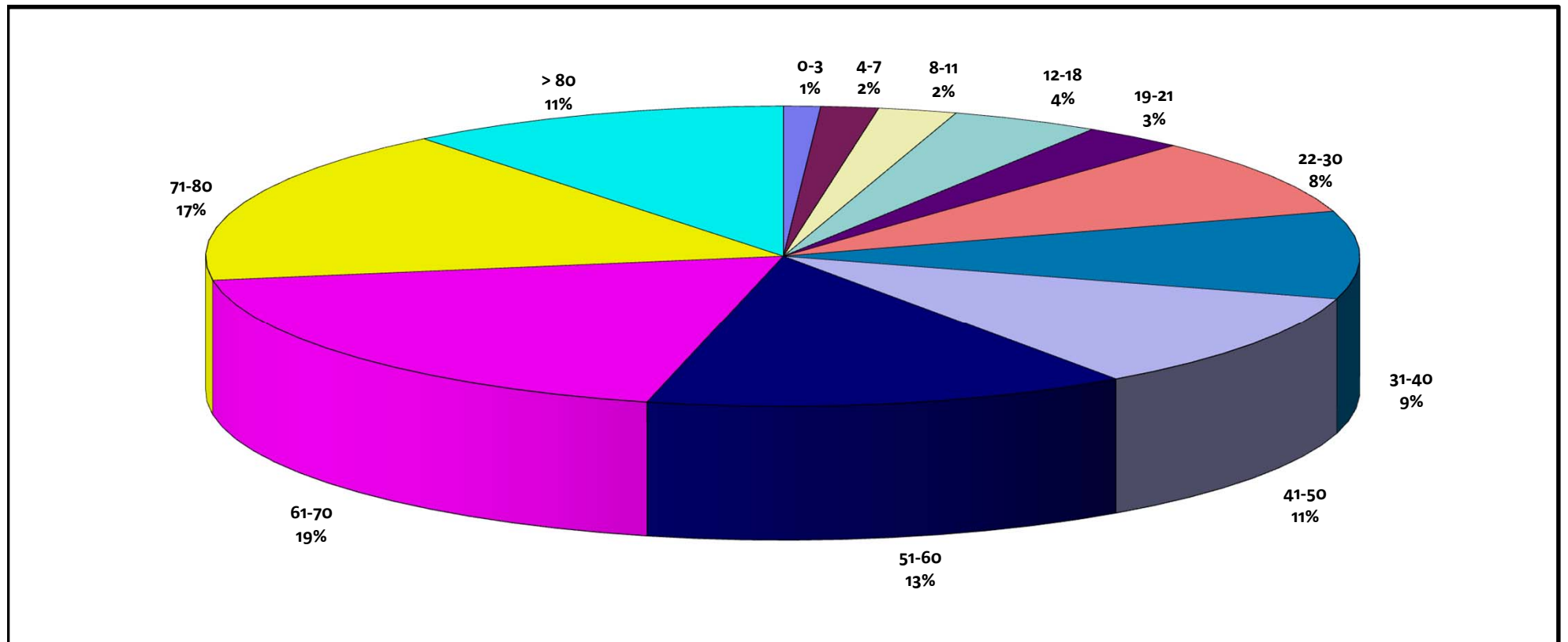



## Mitgliederstatistik - Altersgliederung - Stand 31.12.2015

Mitglieder	Zahl		0-3	4-7	8-11	12-18	19-21	22-30	31-40	41-50	51-60	61-70	71-80	> 80
männlich	46.141	M	536	800	1.106	2.152	1.424	4.248	4.582	4.874	6.249	8.361	7.315	4.494
weiblich	53.554	W	495	805	1.085	1.989	1.390	4.072	4.808	5.771	7.234	10.241	9.478	6.186
Gesamt	99.695	G	1.031	1.605	2.191	4.141	2.814	8.320	9.390	10.645	13.483	18.602	16.793	10.680

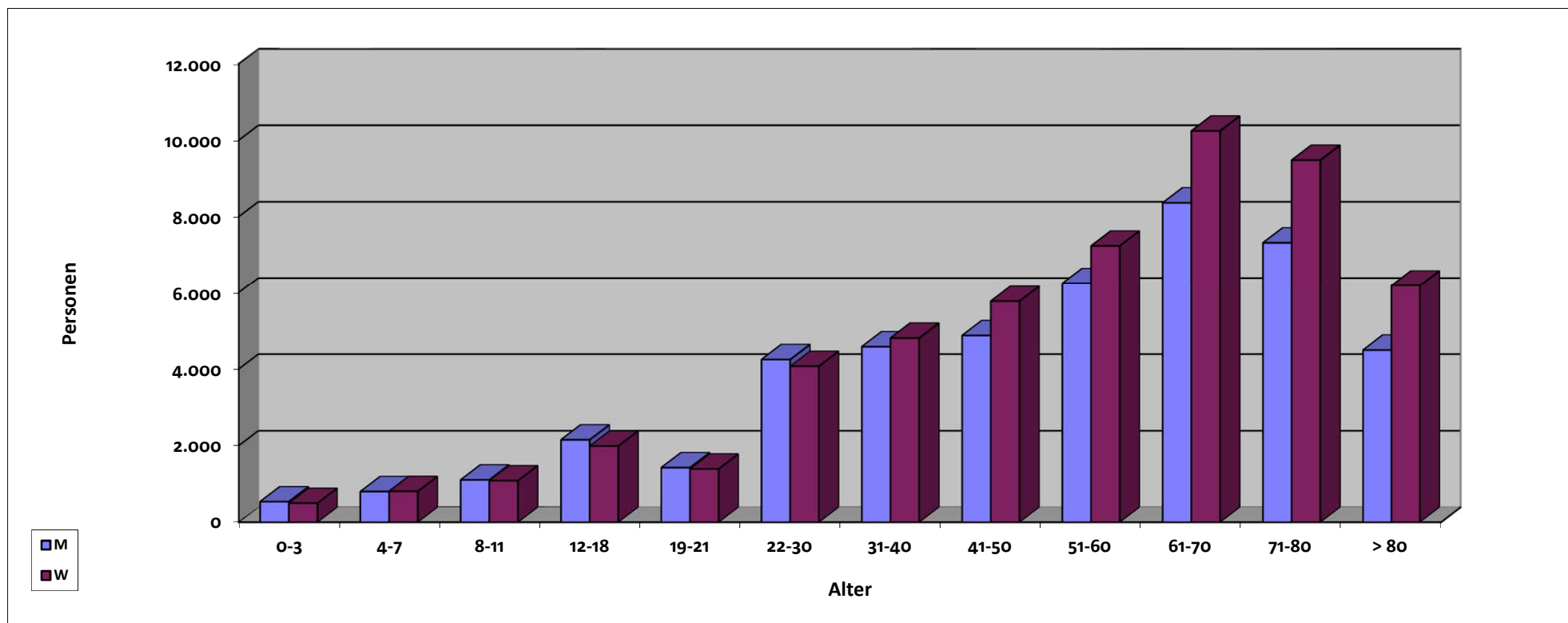



## Altersgliederung - Wachstumsvergleich der Jahre 1989/2015

Mitglieder	Jahr	0-3	4-7	8-11	12-18	19-21	22-30	31-40	41-50	51-60	61-70	71-80	> 80
27.711	1989	807	758	1.193	1.110	1.229	2.692	4.335	3.588	3.108	4.044	2.968	1.879
99.695	2015	1.031	1.605	2.191	4.141	2.814	8.320	9.390	10.645	13.483	18.602	16.793	10.680

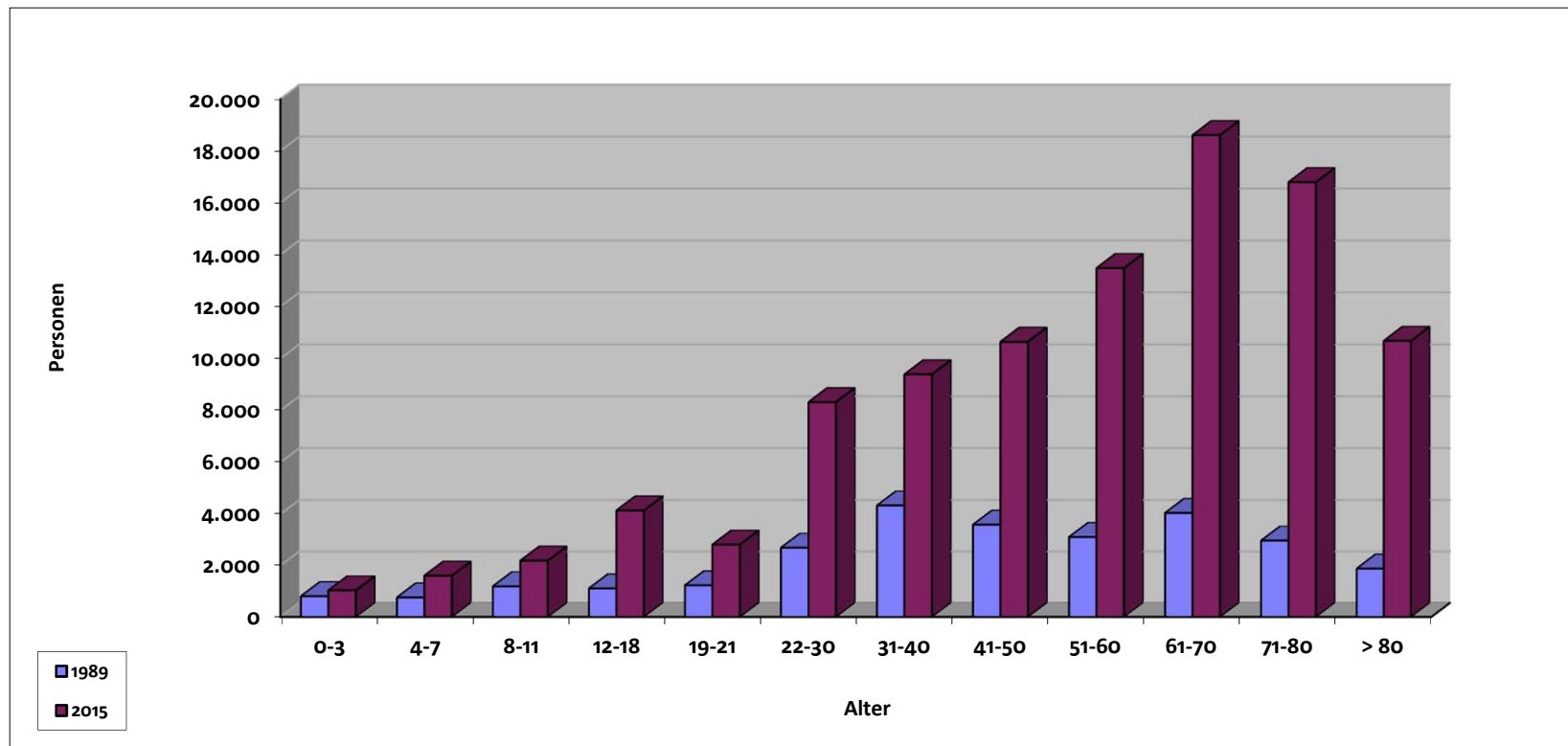



## Zu- und Abgänge der Jahre 1990 - 2015

Jahr	Zugänge							Abgänge							Mitglieder 31. 12. ...
	Mitglieder 01.01. ....	ehem. SU- Staaten	aus dem Ausland	andere Gemeinden	Über- tritte	Geburten	Sonstige Zugänge	Summe Zugänge	Auswan- derung	andere Gemeinden	Aus- tritte	Todes- fälle	Sonstige Abgänge	Summe Abgänge	
1990	27.711	1.008	62	247	62	109	898	2.386	202	206	63	431	106	1.008	29.089
1991	29.089	5.198	93	460	41	121	159	6.072	359	365	73	444	228	1.469	33.692
1992	33.692	3.777	80	293	64	148	190	4.552	221	396	63	460	300	1.440	36.804
1993	36.804	5.205	112	285	58	117	406	6.183	381	566	85	555	483	2.070	40.917
1994	40.917	5.521	108	391	77	119	529	6.745	285	709	112	576	421	2.103	45.559
1995	45.559	8.851	228	497	34	104	450	10.164	206	609	168	501	442	1.926	53.797
1996	53.797	8.608	158	614	49	139	683	10.251	230	740	130	615	1.130	2.845	61.203
1997	61.203	7.092	212	640	40	99	396	8.479	283	955	203	608	162	2.211	67.471
1998	67.471	8.299	180	696	28	123	286	9.612	209	997	263	782	543	2.794	74.289
1999	74.289	8.929	223	817	77	147	619	10.812	254	1.176	355	862	715	3.362	81.739
2000	81.739	7.366	126	864	74	147	338	8.915	239	1.232	333	934	160	2.898	87.756
2001	87.756	7.152	199	675	73	117	345	8.561	206	1.241	329	990	225	2.991	93.326
2002	93.326	6.597	203	596	47	151	553	8.147	205	1.160	397	1.000	376	3.138	98.335
2003	98.335	6.216	258	745	74	164	413	7.870	226	1.211	406	1.185	705	3.733	102.472
2004	102.472	4.757	202	791	79	139	322	6.290	148	1.058	408	1.095	320	3.029	105.733
2005	105.733	3.124	256	496	61	128	1.336	5.401	227	924	308	1.178	820	3.457	107.677
2006	107.677	1.971	229	701	46	205	2.539	5.691	282	2.411	1.084	1.302	495	5.574	107.794
2007	107.794	1.296	202	551	48	168	425	2.690	251	893	575	1.051	384	3.154	107.330
2008	107.330	862	134	504	45	171	565	2.281	379	870	433	1.038	456	3.176	106.435
2009	106.435	704	216	473	50	183	398	2.024	189	681	403	1.137	1.808	4.218	104.241
2010	104.241	667	354	435	81	168	540	2.245	141	642	423	1.081	175	2.462	104.024
2011	104.024	636	177	413	79	212	382	1.899	233	701	449	1.195	548	3.126	102.797
2012	102.797	481	461	563	79	199	444	2.227	256	784	404	1.282	163	2.889	102.135
2013	102.135	467	444	409	70	250	188	1.828	150	584	418	1.244	229	2.625	101.338
2014	101.338	365	286	515	64	241	957	2.428	169	521	527	1.330	782	3.329	100.437
2015	100.437	473	201	592	59	277	340	1.942	142	544	422	1.476	100	2.684	99.695
<b>Zu- Abgänge</b>	<b>Summe 1990</b>	<b>Summe</b>						<b>Summe</b>						<b>Summe</b>	<b>Summe 2015</b>
1990-2015	27.711	105.622	5.404	14.263	1.559	4.146	14.701	145.695	6.073	22.176	8.834	24.352	12.276	73.711	99.695



**Wachstum der Gemeinden - 1989/2015**

Gemeinde	Mitglieder 1989	Mitglieder 2015
Baden-Baden	32	739
Emmendingen	0	263
Freiburg	214	592
Heidelberg	188	473
Karlsruhe	323	875
SG Konstanz	102	334
Lörrach	0	477
Mannheim	400	487
Pforzheim	0	352
Rottweil	0	265
IRG Mitgliedschaft	0	600
<b>Summe LV Baden</b>	<b>1.259</b>	<b>5.457</b>

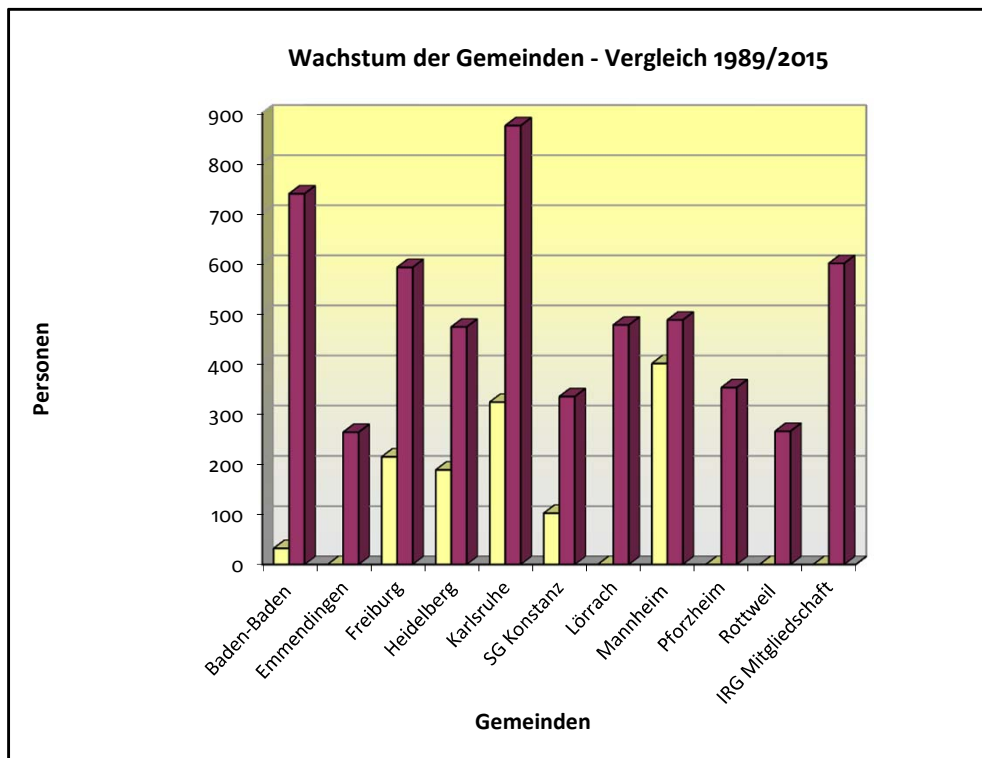



## Israelitische Religionsgemeinschaft Baden - Altersgliederung 2015

∞

Gemeinde	Mitglieder	0-3	4-7	8-11	12-18	19-21	22-30	31-40	41-50	51-60	61-70	71-80	> 80	
	M	344	7	3	7	20	14	17	35	37	67	73	49	15
	W	395	4	3	8	17	30	20	28	65	79	100	9	32
<b>Baden-Baden</b>	<b>G</b>	<b>739</b>	<b>11</b>	<b>6</b>	<b>15</b>	<b>37</b>	<b>44</b>	<b>37</b>	<b>63</b>	<b>102</b>	<b>146</b>	<b>173</b>	<b>58</b>	<b>47</b>
	M	124	4	8	7	6	9	6	7	12	20	15	16	14
	W	139	7	5	6	10	6	12	13	19	17	16	23	5
<b>Emmendingen</b>	<b>G</b>	<b>263</b>	<b>11</b>	<b>13</b>	<b>13</b>	<b>16</b>	<b>15</b>	<b>18</b>	<b>20</b>	<b>31</b>	<b>37</b>	<b>31</b>	<b>39</b>	<b>19</b>
	M	273	2	3	7	10	4	18	22	26	36	60	60	25
	W	319	0	0	2	14	7	26	13	43	48	60	62	44
<b>Freiburg</b>	<b>G</b>	<b>592</b>	<b>2</b>	<b>3</b>	<b>9</b>	<b>24</b>	<b>11</b>	<b>44</b>	<b>35</b>	<b>69</b>	<b>84</b>	<b>120</b>	<b>122</b>	<b>69</b>
	M	216	1	3	5	6	4	21	11	26	26	42	50	21
	W	257	3	1	8	10	7	21	22	18	26	39	62	40
<b>Heidelberg</b>	<b>G</b>	<b>473</b>	<b>4</b>	<b>4</b>	<b>13</b>	<b>16</b>	<b>11</b>	<b>42</b>	<b>33</b>	<b>44</b>	<b>52</b>	<b>81</b>	<b>112</b>	<b>61</b>
	M	405	0	6	3	24	8	27	24	33	46	95	88	51
	W	470	1	3	9	19	10	21	27	58	59	105	100	58
<b>Karlsruhe</b>	<b>G</b>	<b>875</b>	<b>1</b>	<b>9</b>	<b>12</b>	<b>43</b>	<b>18</b>	<b>48</b>	<b>51</b>	<b>91</b>	<b>105</b>	<b>200</b>	<b>188</b>	<b>109</b>
	M	166	2	4	5	7	9	22	12	15	27	32	24	7
	W	168	2	2	7	5	7	27	14	22	24	24	27	7
<b>SG Konstanz</b>	<b>G</b>	<b>334</b>	<b>4</b>	<b>6</b>	<b>12</b>	<b>12</b>	<b>16</b>	<b>49</b>	<b>26</b>	<b>37</b>	<b>51</b>	<b>56</b>	<b>51</b>	<b>14</b>
	M	198	1	2	7	9	6	14	25	19	40	31	35	9
	W	279	7	5	7	10	10	32	26	38	36	50	38	20
<b>Lörrach</b>	<b>G</b>	<b>477</b>	<b>8</b>	<b>7</b>	<b>14</b>	<b>19</b>	<b>16</b>	<b>46</b>	<b>51</b>	<b>57</b>	<b>76</b>	<b>81</b>	<b>73</b>	<b>29</b>
	M	229	4	8	7	13	3	27	16	21	24	47	27	32
	W	258	6	7	6	13	5	18	23	32	27	61	42	18
<b>Mannheim</b>	<b>G</b>	<b>487</b>	<b>10</b>	<b>15</b>	<b>13</b>	<b>26</b>	<b>8</b>	<b>45</b>	<b>39</b>	<b>53</b>	<b>51</b>	<b>108</b>	<b>69</b>	<b>50</b>
	M	155	0	2	5	10	7	15	12	19	21	25	26	13
	W	197	1	1	2	13	2	18	23	22	29	35	43	8
<b>Pforzheim</b>	<b>G</b>	<b>352</b>	<b>1</b>	<b>3</b>	<b>7</b>	<b>23</b>	<b>9</b>	<b>33</b>	<b>35</b>	<b>41</b>	<b>50</b>	<b>60</b>	<b>69</b>	<b>21</b>
	M	117	8	5	3	10	5	12	12	14	14	17	14	3
	W	148	7	8	8	12	4	18	17	22	22	15	11	4
<b>Rottweil</b>	<b>G</b>	<b>265</b>	<b>15</b>	<b>13</b>	<b>11</b>	<b>22</b>	<b>9</b>	<b>30</b>	<b>29</b>	<b>36</b>	<b>36</b>	<b>32</b>	<b>25</b>	<b>7</b>
	M	210	2	2	4	13	4	18	25	23	29	44	36	10
	W	390	3	5	9	15	15	17	28	58	82	99	48	11
<b>IRG Baden</b>	<b>G</b>	<b>600</b>	<b>5</b>	<b>7</b>	<b>13</b>	<b>28</b>	<b>19</b>	<b>35</b>	<b>53</b>	<b>81</b>	<b>111</b>	<b>143</b>	<b>84</b>	<b>21</b>



## Israelitische Religionsgemeinschaft Baden - Altersgliederung 2015

Landesverband	Mitglieder	0-3	4-7	8-11	12-18	19-21	22-30	31-40	41-50	51-60	61-70	71-80	> 80
M	2.437	31	46	60	128	73	197	201	245	350	481	425	200
W	3.020	41	40	72	138	103	230	234	397	449	604	465	247
<b>IRG Baden</b>	<b>G</b>	<b>72</b>	<b>86</b>	<b>132</b>	<b>266</b>	<b>176</b>	<b>427</b>	<b>435</b>	<b>642</b>	<b>799</b>	<b>1.085</b>	<b>890</b>	<b>447</b>

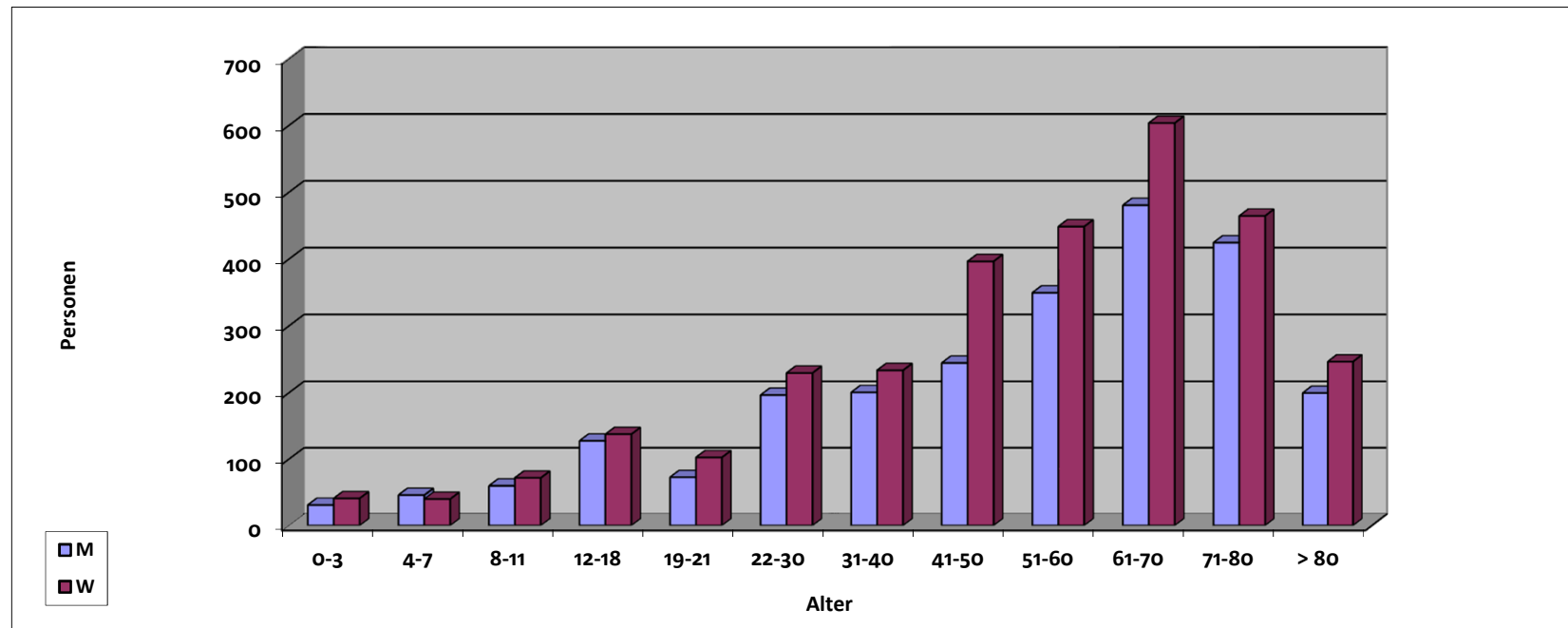

M: männlich, W: weiblich



# Landesverband der Israelitischen Kultusgemeinden in Bayern

## Wachstum der Gemeinden - Vergleich 1989/2015

Gemeinde	Mitglieder 1989	Mitglieder 2015
Amberg	74	113
Augsburg	199	1.383
Bamberg	106	687
Bayreuth	39	509
Erlangen	0	103
Fürth	179	328
Hof	36	366
Nürnberg	316	2.155
Regensburg	117	993
Straubing	141	872
Weiden	48	243
Würzburg	179	1.001
<b>Summe LV Bayern</b>	<b>1.434</b>	<b>8.753</b>

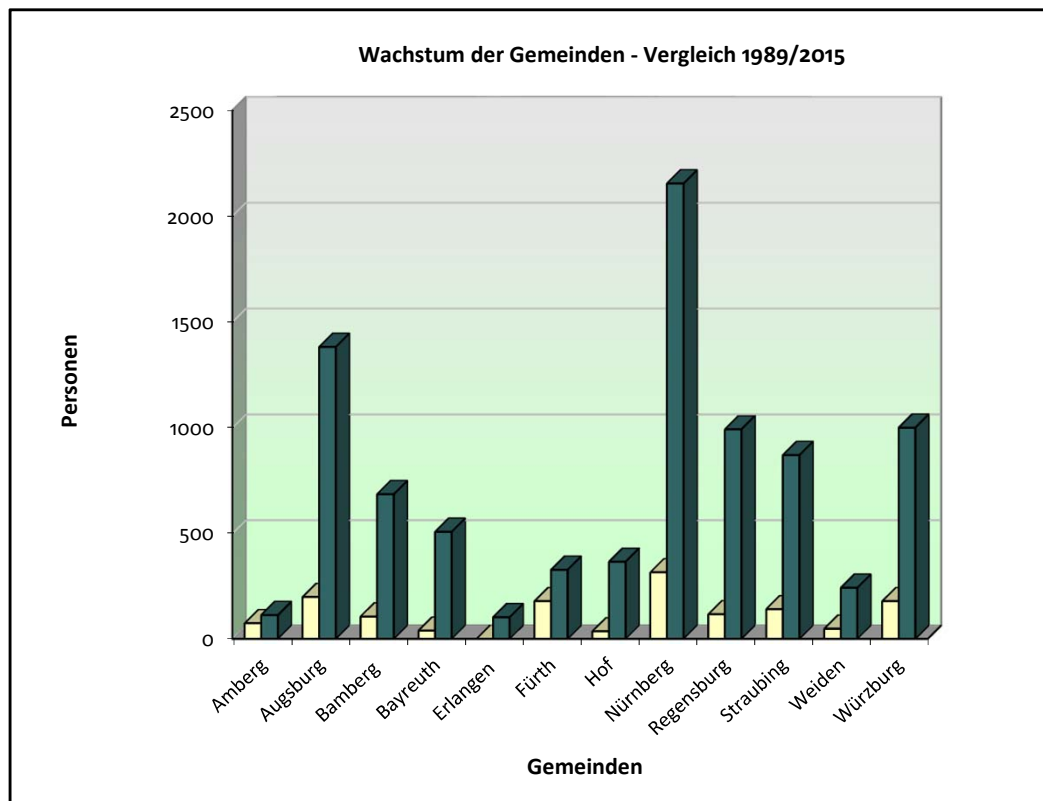



## Landesverband der Israelitischen Kultusgemeinden in Bayern: Altersgliederung 2015

Gemeinde		Mitglieder	0-3	4-7	8-11	12-18	19-21	22-30	31-40	41-50	51-60	61-70	71-80	> 80
	M	56	0	3	1	1	2	4	7	9	7	8	9	5
	W	57	1	2	2	2	1	2	8	5	5	13	14	2
<b>Amberg</b>	<b>G</b>	<b>113</b>	<b>1</b>	<b>5</b>	<b>3</b>	<b>3</b>	<b>3</b>	<b>6</b>	<b>15</b>	<b>14</b>	<b>12</b>	<b>21</b>	<b>23</b>	<b>7</b>
	M	639	0	1	2	19	3	64	58	54	86	151	121	80
	W	744	4	3	3	9	17	63	48	78	107	139	148	125
<b>Augsburg</b>	<b>G</b>	<b>1.383</b>	<b>4</b>	<b>4</b>	<b>5</b>	<b>28</b>	<b>20</b>	<b>127</b>	<b>106</b>	<b>132</b>	<b>193</b>	<b>290</b>	<b>269</b>	<b>205</b>
	M	317	2	2	9	14	13	38	37	37	55	43	36	31
	W	370	1	3	2	13	11	46	42	40	65	54	52	41
<b>Bamberg</b>	<b>G</b>	<b>687</b>	<b>3</b>	<b>5</b>	<b>11</b>	<b>27</b>	<b>24</b>	<b>84</b>	<b>79</b>	<b>77</b>	<b>120</b>	<b>97</b>	<b>88</b>	<b>72</b>
	M	279	0	3	7	11	14	29	42	55	50	36	29	3
	W	230	0	3	5	8	16	27	31	42	30	37	27	4
<b>Bayreuth</b>	<b>G</b>	<b>509</b>	<b>0</b>	<b>6</b>	<b>12</b>	<b>19</b>	<b>30</b>	<b>56</b>	<b>73</b>	<b>97</b>	<b>80</b>	<b>73</b>	<b>56</b>	<b>7</b>
	M	55	1	2	4	3	2	6	6	2	3	6	12	8
	W	48	1	0	3	0	0	2	5	4	5	8	16	4
<b>Erlangen</b>	<b>G</b>	<b>103</b>	<b>2</b>	<b>2</b>	<b>7</b>	<b>3</b>	<b>2</b>	<b>8</b>	<b>11</b>	<b>6</b>	<b>8</b>	<b>14</b>	<b>28</b>	<b>12</b>
	M	162	1	1	6	5	4	11	21	15	16	36	30	16
	W	166	2	2	0	5	3	9	12	20	17	30	36	30
<b>Fürth</b>	<b>G</b>	<b>328</b>	<b>3</b>	<b>3</b>	<b>6</b>	<b>10</b>	<b>7</b>	<b>20</b>	<b>33</b>	<b>35</b>	<b>33</b>	<b>66</b>	<b>66</b>	<b>46</b>
	M	171	0	7	14	7	11	18	21	17	36	26	5	9
	W	195	0	6	13	11	13	18	17	19	38	43	13	4
<b>Hof/Saale</b>	<b>G</b>	<b>366</b>	<b>0</b>	<b>13</b>	<b>27</b>	<b>18</b>	<b>24</b>	<b>36</b>	<b>38</b>	<b>36</b>	<b>74</b>	<b>69</b>	<b>18</b>	<b>13</b>
	M	891	5	10	17	34	12	59	63	61	125	154	145	206
	W	1.264	3	9	17	32	18	80	115	75	149	255	269	242
<b>Nürnberg</b>	<b>G</b>	<b>2.155</b>	<b>8</b>	<b>19</b>	<b>34</b>	<b>66</b>	<b>30</b>	<b>139</b>	<b>178</b>	<b>136</b>	<b>274</b>	<b>409</b>	<b>414</b>	<b>448</b>
	M	507	7	12	20	12	18	53	82	80	62	111	23	27
	W	486	8	11	13	12	23	53	62	57	57	77	79	34
<b>Regensburg</b>	<b>G</b>	<b>993</b>	<b>15</b>	<b>23</b>	<b>33</b>	<b>24</b>	<b>41</b>	<b>106</b>	<b>144</b>	<b>137</b>	<b>119</b>	<b>188</b>	<b>102</b>	<b>61</b>
	M	418	1	7	17	12	33	35	46	58	75	51	49	34
	W	454	0	6	17	22	26	39	47	64	66	76	70	21
<b>Straubing</b>	<b>G</b>	<b>872</b>	<b>1</b>	<b>13</b>	<b>34</b>	<b>34</b>	<b>59</b>	<b>74</b>	<b>93</b>	<b>122</b>	<b>141</b>	<b>127</b>	<b>119</b>	<b>55</b>
	M	115	1	1	4	5	8	12	4	9	22	20	21	8
	W	128	1	0	3	5	6	14	11	12	23	16	17	20
<b>Weiden</b>	<b>G</b>	<b>243</b>	<b>2</b>	<b>1</b>	<b>7</b>	<b>10</b>	<b>14</b>	<b>26</b>	<b>15</b>	<b>21</b>	<b>45</b>	<b>36</b>	<b>38</b>	<b>28</b>
	M	486	0	1	4	9	8	48	44	39	66	97	110	60
	W	515	1	4	6	4	13	32	39	45	70	105	125	71
<b>Würzburg</b>	<b>G</b>	<b>1.001</b>	<b>1</b>	<b>5</b>	<b>10</b>	<b>13</b>	<b>21</b>	<b>80</b>	<b>83</b>	<b>84</b>	<b>136</b>	<b>202</b>	<b>235</b>	<b>131</b>



## Landesverband der Israelitischen Kultusgemeinden in Bayern: Altersgliederung 2015

Landesverband	Mitglieder	0-3	4-7	8-11	12-18	19-21	22-30	31-40	41-50	51-60	61-70	71-80	> 80
M	4.096	13	40	88	98	116	318	368	375	478	585	445	281
W	4.657	19	40	67	91	129	305	322	386	483	598	597	356
<b>LV Bayern</b>	<b>G</b>	<b>8.753</b>	<b>32</b>	<b>80</b>	<b>155</b>	<b>245</b>	<b>623</b>	<b>690</b>	<b>761</b>	<b>961</b>	<b>1.183</b>	<b>1.042</b>	<b>637</b>

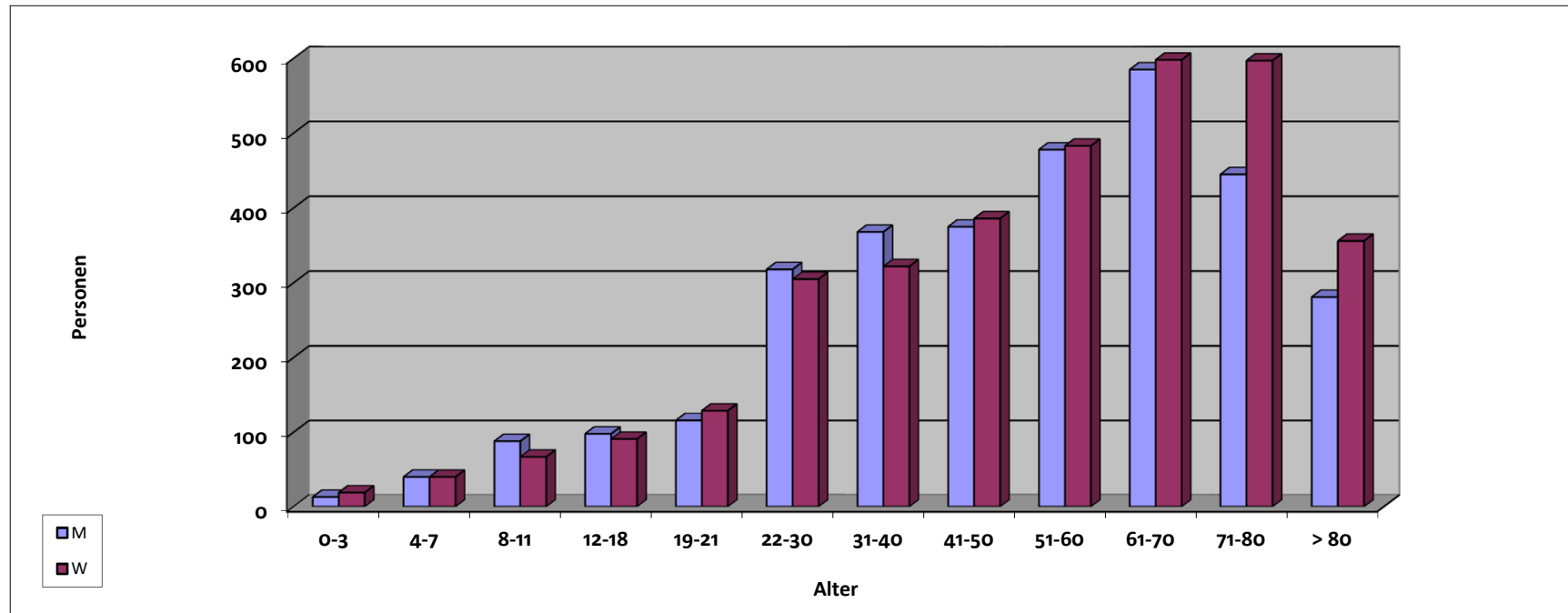

M: männlich, W: weiblich



## Jüdische Gemeinde zu Berlin

### Wachstum - Vergleich 1989/2015

Jüdische Gemeinde zu Berlin	Mitgliederzahl 1989	Mitgliederzahl 2015
	6.411	9.865

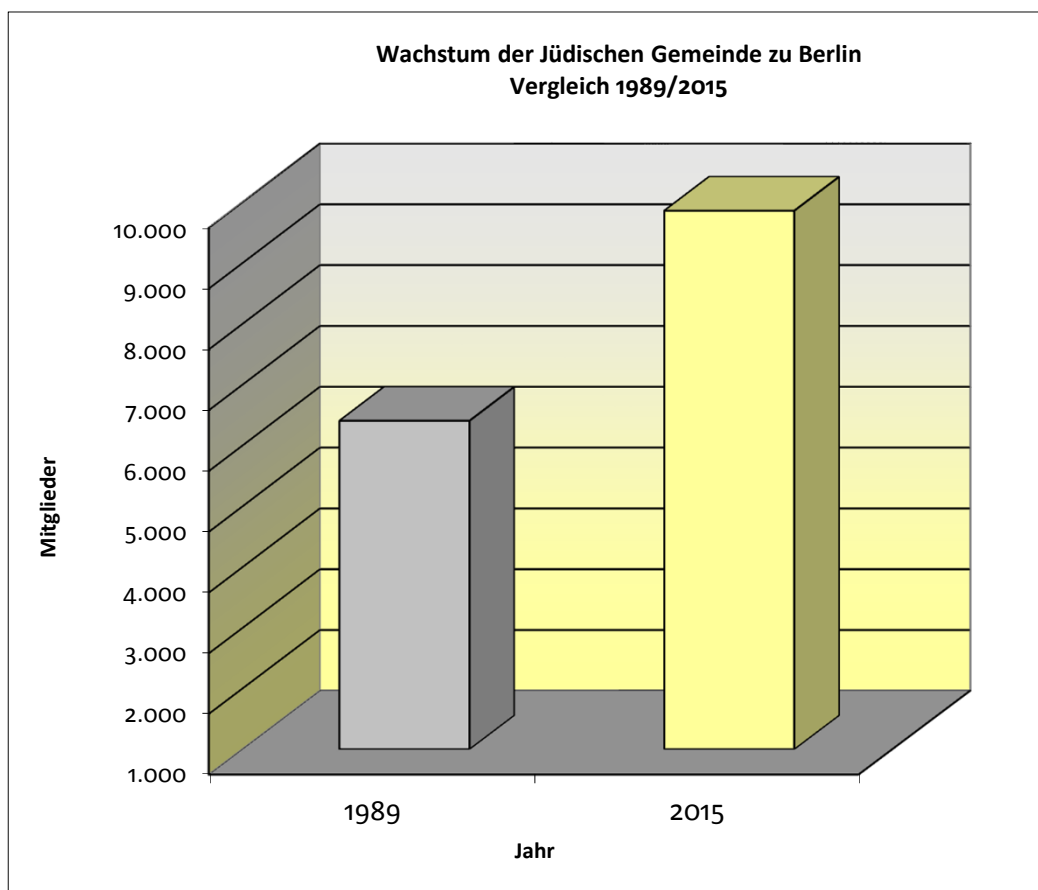



## Jüdische Gemeinde zu Berlin

### Altersgliederung 2015

Gemeinde	Mitglieder	0-3	4-7	8-11	12-18	19-21	22-30	31-40	41-50	51-60	61-70	71-80	> 80
M	4.433	29	90	99	278	138	417	428	444	541	801	654	514
W	5.432	33	94	111	227	122	374	475	610	663	1024	914	785
<b>Berlin</b>	<b>G</b>	<b>9.865</b>	<b>62</b>	<b>184</b>	<b>210</b>	<b>260</b>	<b>791</b>	<b>903</b>	<b>1.054</b>	<b>1.204</b>	<b>1.825</b>	<b>1.568</b>	<b>1.299</b>

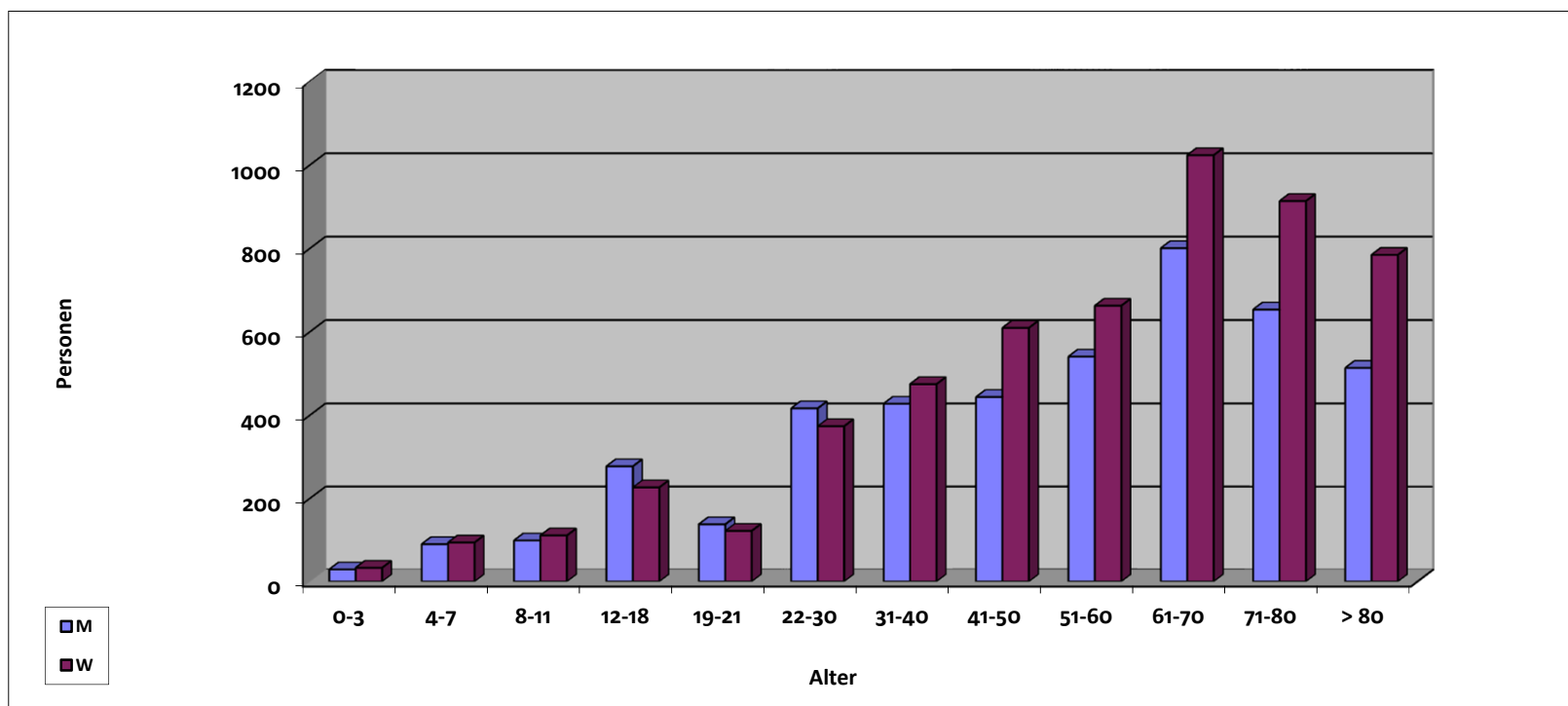

M: männlich, W: weiblich





Wachstum der Gemeinden - Vergleich 2000/2015

Gemeinde	Mitglieder 2000	Mitglieder 2015
Bernau/LK Barnim	79	134
Cottbus	49	424
Frankfurt/Oder	53	160
Königs Wusterhausen	30	58
Oranienburg/LK Oberhavel	28	107
Synagogengemeinde Potsdam	0	208
<b>LV Brandenburg</b>	<b>239</b>	<b>1.091</b>

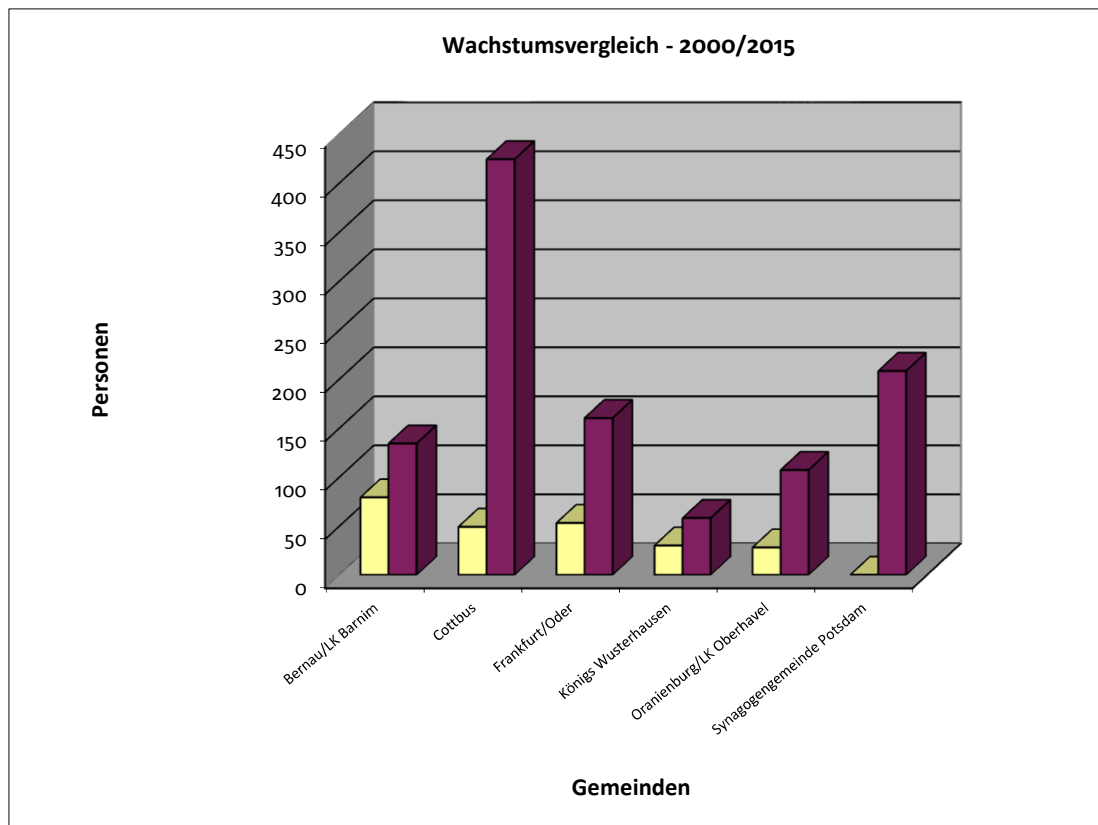



**Landesverband der jüdischen Gemeinden Land Brandenburg**  
**Altersgliederung 2015**

Gemeinde		Mitglieder	0-3	4-7	8-11	12-18	19-21	22-30	31-40	41-50	51-60	61-70	71-80	> 80
	M	66	0	3	1	1	3	4	8	12	6	10	12	6
	W	68	2	3	3	2	1	5	8	10	9	12	11	2
<b>Bernau/LK Barnim</b>	<b>G</b>	<b>134</b>	<b>2</b>	<b>6</b>	<b>4</b>	<b>3</b>	<b>4</b>	<b>9</b>	<b>16</b>	<b>22</b>	<b>15</b>	<b>22</b>	<b>23</b>	<b>8</b>
	M	189	8	4	4	9	8	22	14	17	36	41	22	4
	W	235	7	9	5	8	3	17	19	29	37	56	36	9
<b>Cottbus</b>	<b>G</b>	<b>424</b>	<b>15</b>	<b>13</b>	<b>9</b>	<b>17</b>	<b>11</b>	<b>39</b>	<b>33</b>	<b>46</b>	<b>73</b>	<b>97</b>	<b>58</b>	<b>13</b>
	M	104	14	6	4	13	2	8	14	10	12	6	8	7
	W	104	10	5	8	7	3	12	15	12	11	11	6	4
<b>SG Potsdam</b>	<b>G</b>	<b>208</b>	<b>24</b>	<b>11</b>	<b>12</b>	<b>20</b>	<b>5</b>	<b>20</b>	<b>29</b>	<b>22</b>	<b>23</b>	<b>17</b>	<b>14</b>	<b>11</b>
	M	75	1	3	2	7	2	2	5	6	8	13	19	7
	W	85	0	1	0	8	1	2	5	9	8	23	19	9
<b>Frankfurt/Oder</b>	<b>G</b>	<b>160</b>	<b>1</b>	<b>4</b>	<b>2</b>	<b>15</b>	<b>3</b>	<b>4</b>	<b>10</b>	<b>15</b>	<b>16</b>	<b>36</b>	<b>38</b>	<b>16</b>
	M	39	1	1	4	3	1	4	3	4	3	10	4	1
	W	68	2	1	2	2	5	11	5	8	9	10	8	5
<b>Oranienburg/Oberhavel</b>	<b>G</b>	<b>107</b>	<b>3</b>	<b>2</b>	<b>6</b>	<b>5</b>	<b>6</b>	<b>15</b>	<b>8</b>	<b>12</b>	<b>12</b>	<b>20</b>	<b>12</b>	<b>6</b>
	M	25	1	0	0	0	1	1	1	3	3	6	5	4
	W	33	0	1	1	2	2	3	3	2	2	8	5	4
<b>Königswusterhausen</b>	<b>G</b>	<b>58</b>	<b>1</b>	<b>1</b>	<b>1</b>	<b>2</b>	<b>3</b>	<b>4</b>	<b>4</b>	<b>5</b>	<b>5</b>	<b>14</b>	<b>10</b>	<b>8</b>



## Landesverband der jüdischen Gemeinden Land Brandenburg

### Altersgliederung 2015

Landesverband	Mitglieder	0-3	4-7	8-11	12-18	19-21	22-30	31-40	41-50	51-60	61-70	71-80	> 80
M	498	25	17	15	33	17	41	45	52	68	86	70	29
W	593	21	20	19	29	15	50	55	70	76	120	85	33
Brandenburg	G	1.091	46	37	34	62	32	91	100	122	144	155	62

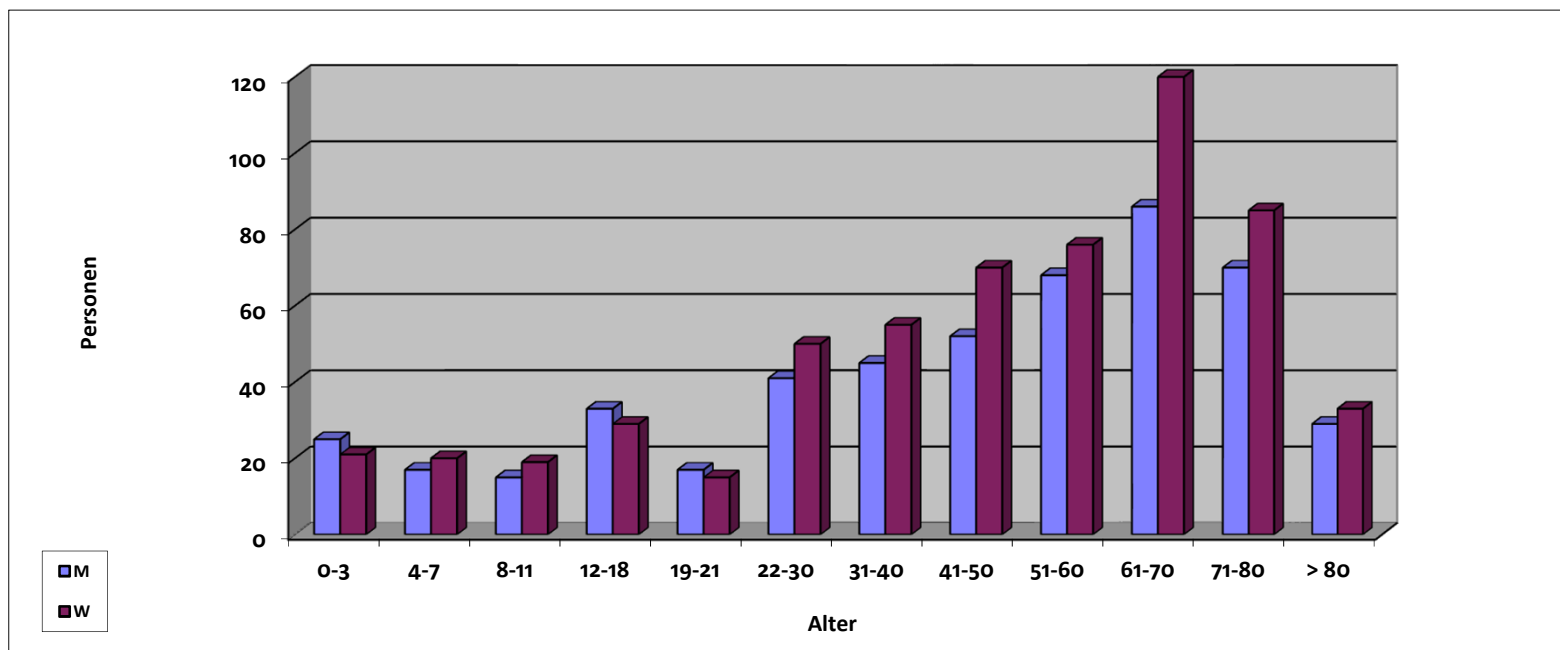

M: männlich, W: weiblich



## Jüdische Gemeinde Stadt Potsdam

### Wachstum - Vergleich 1994/2015

Jüdische Gemeinde Stadt Potsdam	Mitgliederzahl 1994	Mitgliederzahl 2015
	94	416

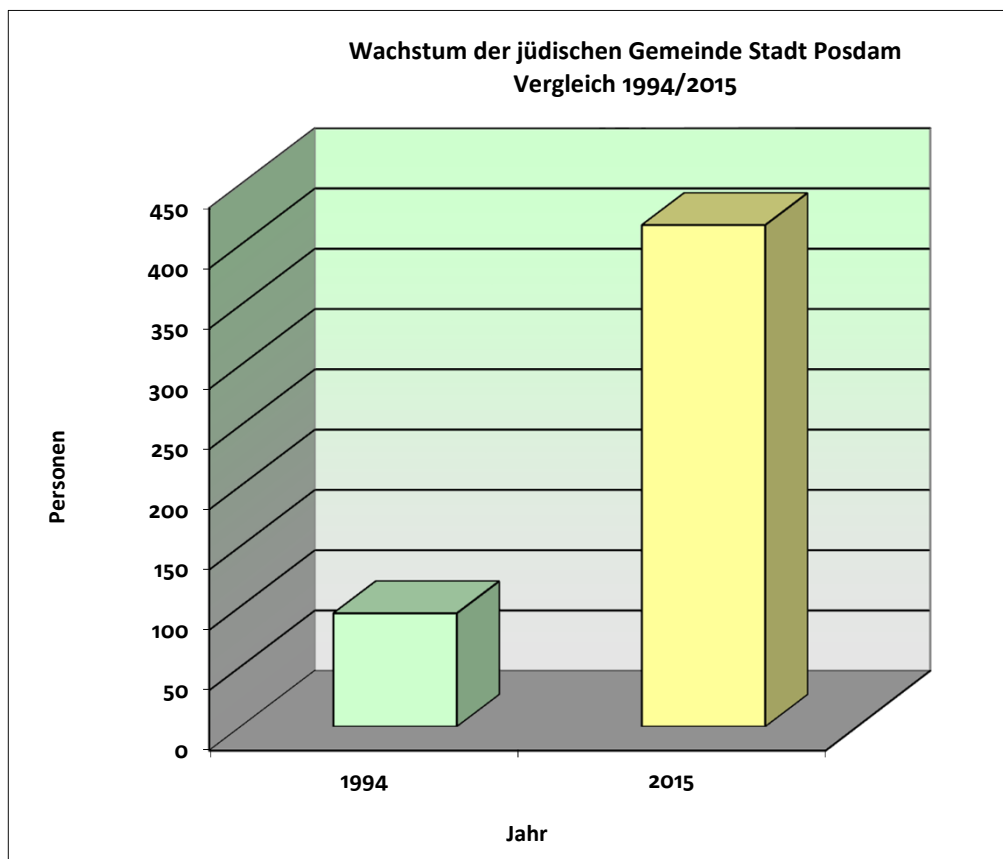



## Jüdische Gemeinde Stadt Potsdam

### Altersgliederung 2015

Gemeinde	Mitglieder	0-3	4-7	8-11	12-18	19-21	22-30	31-40	41-50	51-60	61-70	71-80	> 80
M	171	0	4	4	6	4	17	14	11	20	30	36	25
W	245	1	7	3	9	5	20	17	22	39	33	52	37
Stadt Potsdam G	416	1	11	7	15	9	37	31	33	59	63	88	62

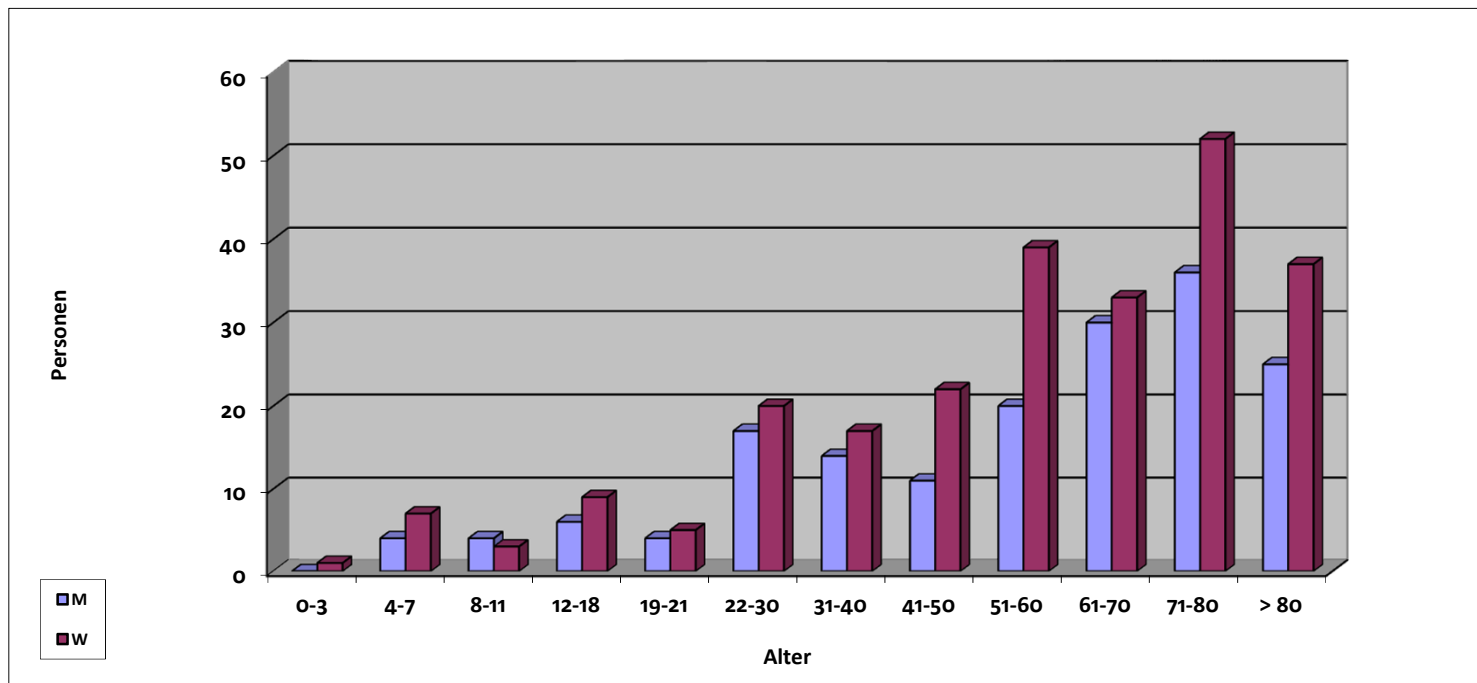

M: männlich, W: weiblich



## Jüdische Gemeinde im Lande Bremen

### Wachstum - Vergleich 1989/2015

Gemeinde	Mitgliederzahl	Mitgliederzahl
	1989	2015
Bremen	132	940

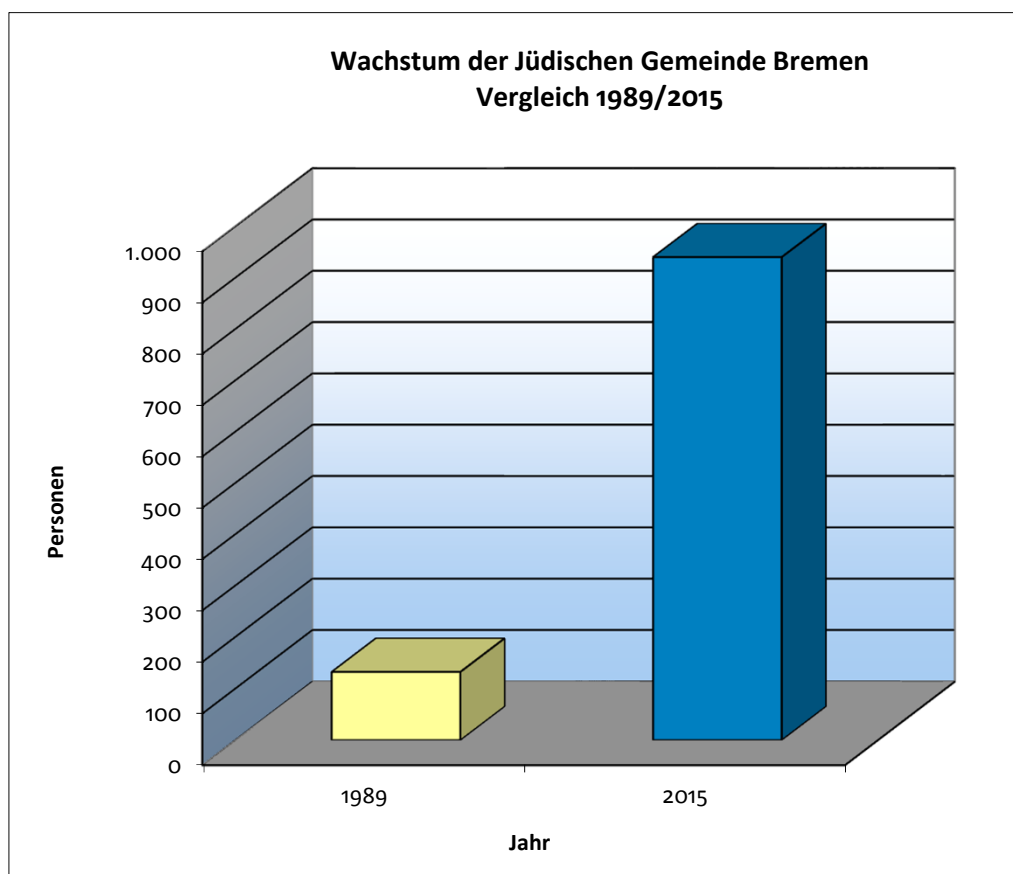



## Jüdische Gemeinde im Lande Bremen

Altersgliederung 2015

Gemeinde	Mitglieder	0-3	4-7	8-11	12-18	19-21	22-30	31-40	41-50	51-60	61-70	71-80	> 80
M	432	5	1	3	13	10	43	31	28	23	103	91	81
W	508	1	1	2	13	3	28	24	43	41	129	129	94
<b>Bremen</b>	<b>G</b>	<b>940</b>	<b>6</b>	<b>2</b>	<b>5</b>	<b>26</b>	<b>71</b>	<b>55</b>	<b>71</b>	<b>64</b>	<b>232</b>	<b>220</b>	<b>175</b>

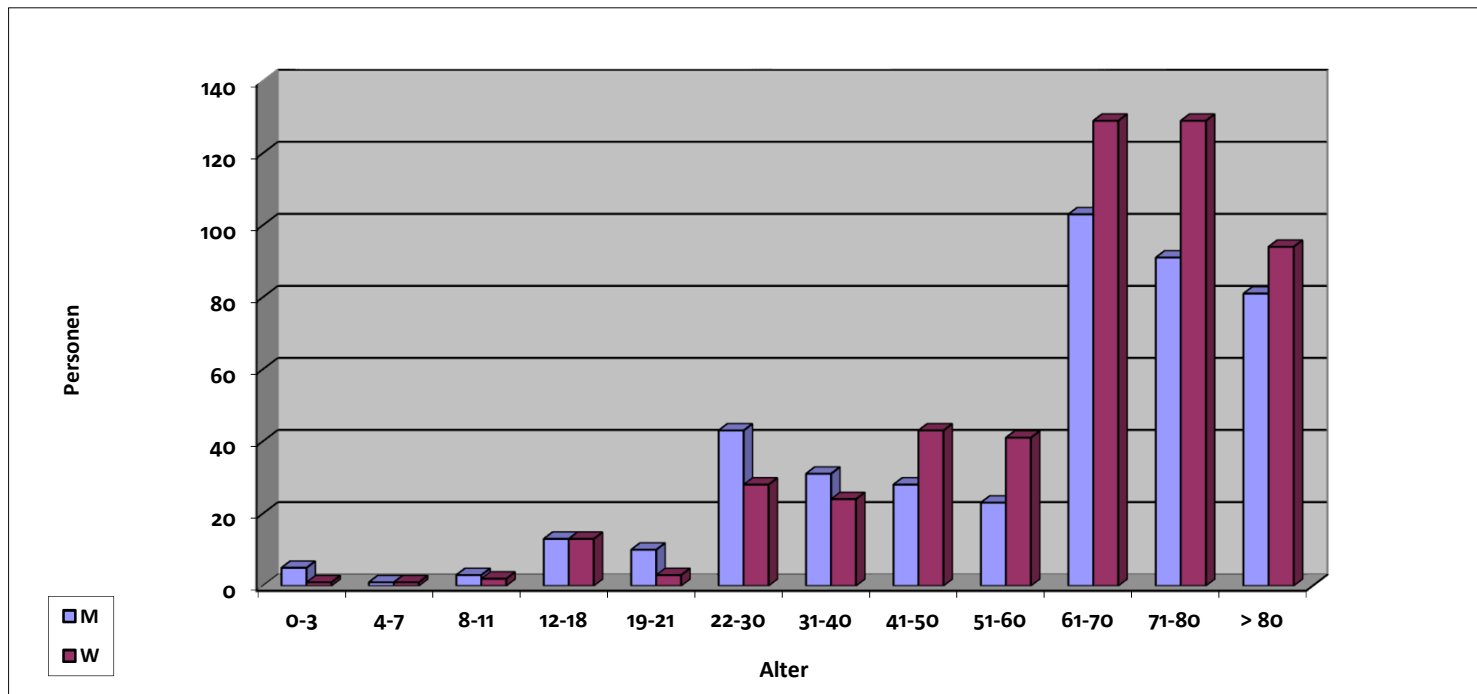

M: männlich, W: weiblich



## Jüdische Gemeinde Frankfurt/Main

### Wachstum - Vergleich 1989/2015

Jüdische Gemeinde Frankfurt/M.	Mitgliederzahl 1989	Mitgliederzahl 2015
	4.842	6.604

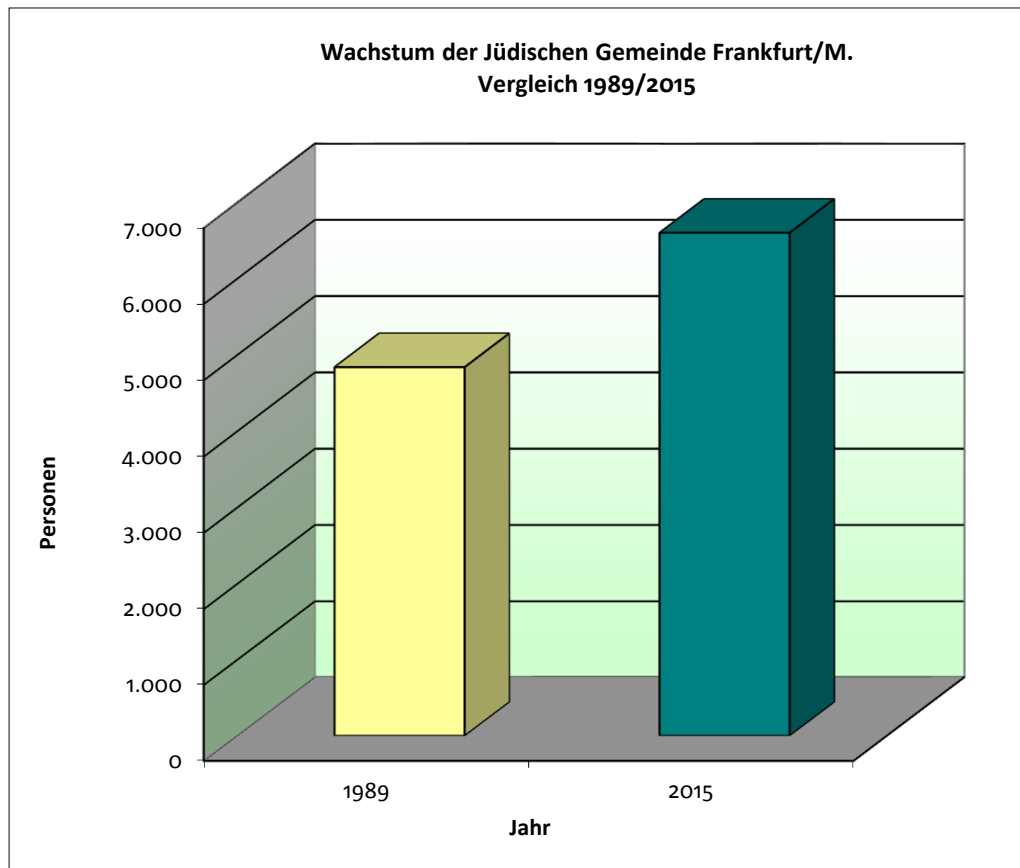





## Jüdische Gemeinde Frankfurt/M.

### Altersgliederung 2015

Gemeinde	Mitglieder	0-3	4-7	8-11	12-18	19-21	22-30	31-40	41-50	51-60	61-70	71-80	> 80
M	3.118	91	113	91	224	81	345	328	314	368	516	348	299
W	3.486	77	107	105	175	89	265	347	378	392	572	473	506
<b>Frankfurt</b>	<b>G</b>	<b>6.604</b>	<b>168</b>	<b>220</b>	<b>196</b>	<b>399</b>	<b>610</b>	<b>675</b>	<b>692</b>	<b>760</b>	<b>1088</b>	<b>821</b>	<b>805</b>

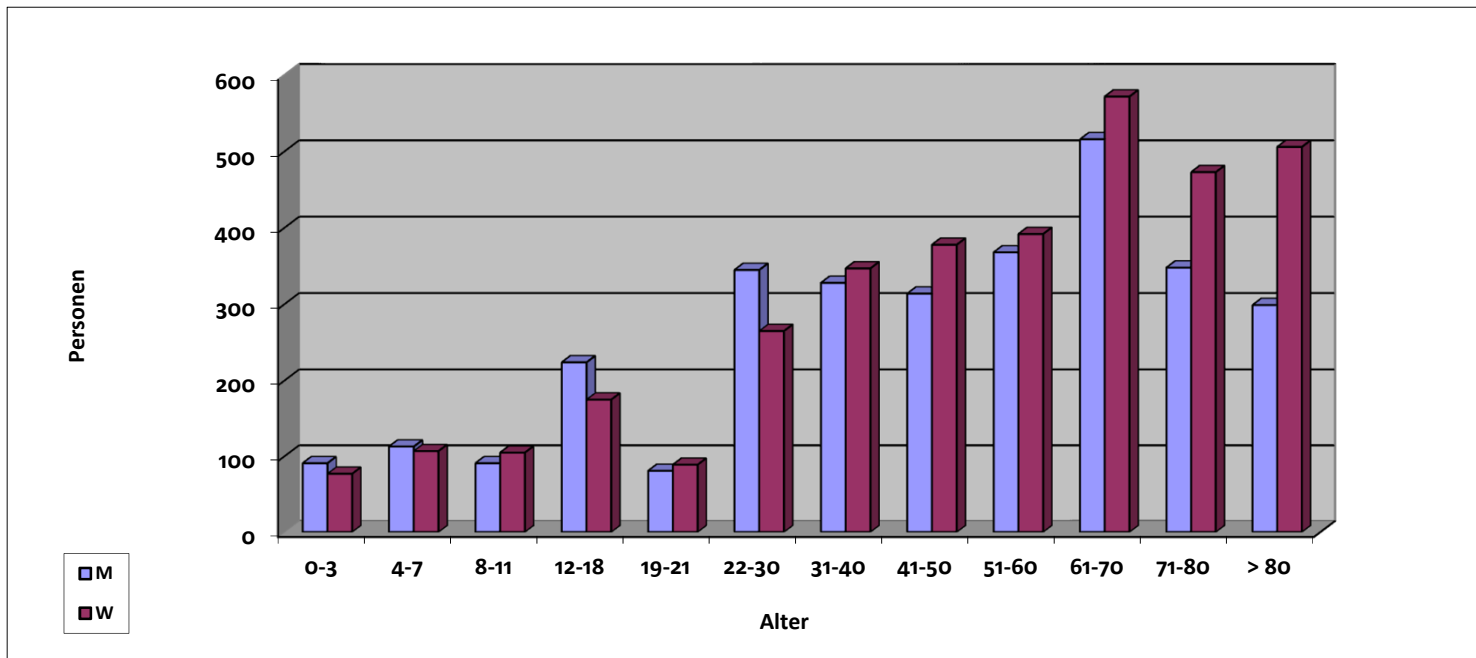

M: männlich, W: weiblich



## Jüdische Gemeinde in Hamburg

### Wachstum - Vergleich 1989/2015

Jüdische Gemeinde	Mitgliederzahl	Mitgliederzahl
	1989	2015
Hamburg	1.344	2.445

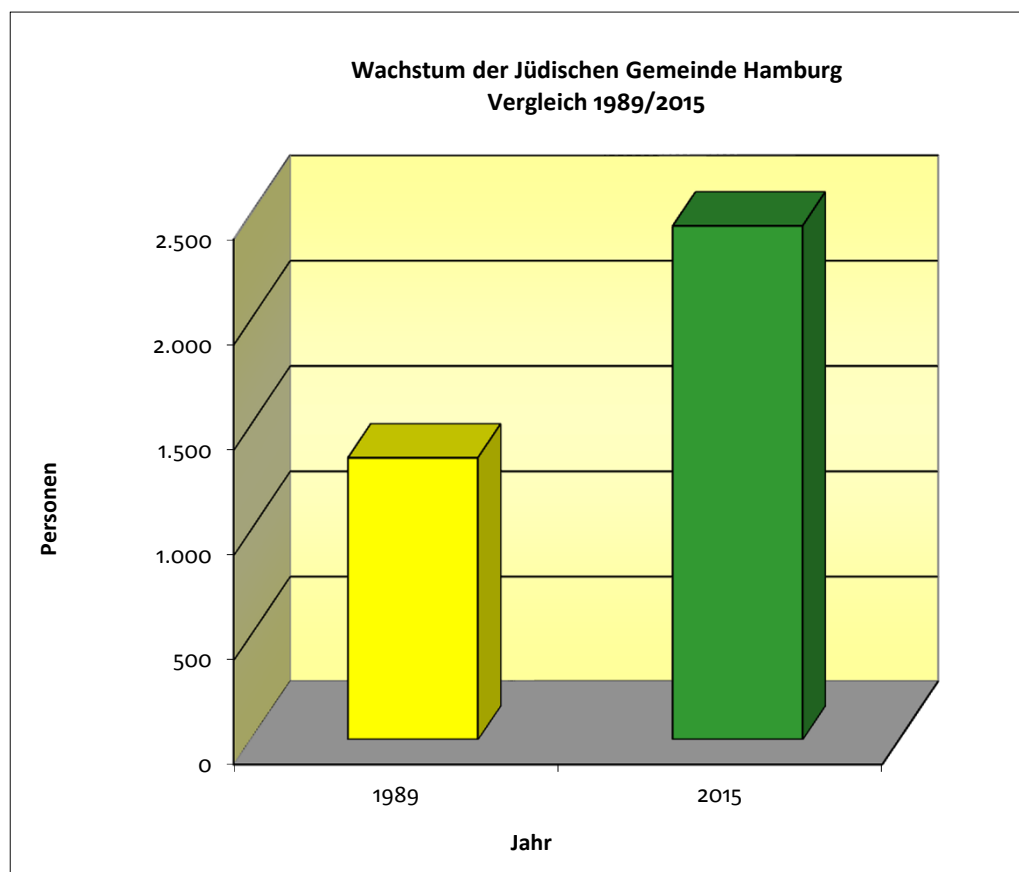



## Jüdische Gemeinde in Hamburg

### Altersgliederung 2015

Gemeinde	Mitglieder		0-3	4-7	8-11	12-18	19-21	22-30	31-40	41-50	51-60	61-70	71-80	> 80
	1.117	M	14	25	24	45	21	78	102	75	103	168	294	168
	1.328	W	9	10	21	48	19	65	96	97	131	281	341	210
<b>Hamburg</b>	<b>2.445</b>	<b>G</b>	<b>23</b>	<b>35</b>	<b>45</b>	<b>93</b>	<b>40</b>	<b>143</b>	<b>198</b>	<b>172</b>	<b>234</b>	<b>449</b>	<b>635</b>	<b>378</b>

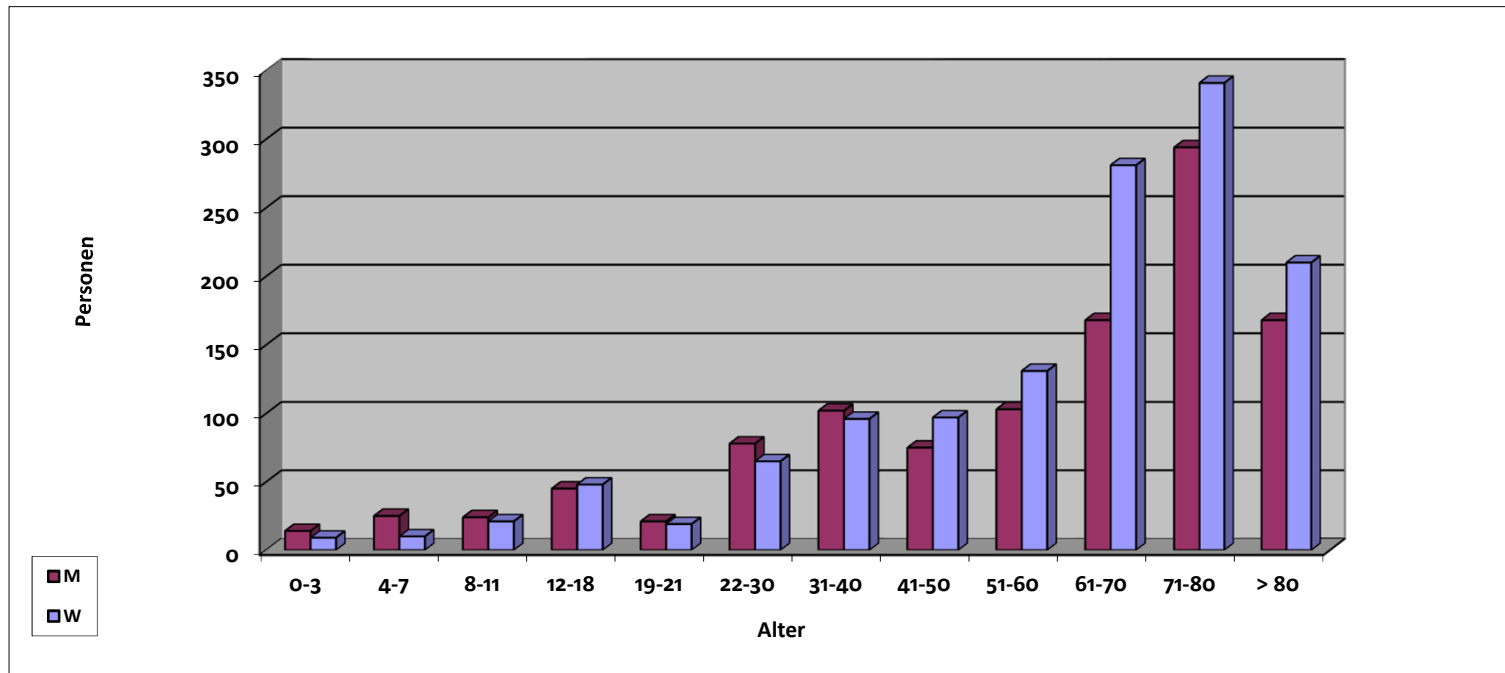

M: männlich, W: weiblich



## Landesverband der jüdischen Gemeinden in Hessen

### Wachstum der Gemeinden - Vergleich 1989/2015

Gemeinde	Mitgliederzahl 1989	Mitgliederzahl 2015
Bad Nauheim	84	271
Darmstadt	116	629
Fulda	30	409
Gießen	107	352
Hanau	0	185
Kassel	83	790
Limburg-Weilburg	0	183
Marburg	30	332
Offenbach/M.	829	767
Wiesbaden	319	840
<b>Summe LV Hessen</b>	<b>1.598</b>	<b>4.758</b>

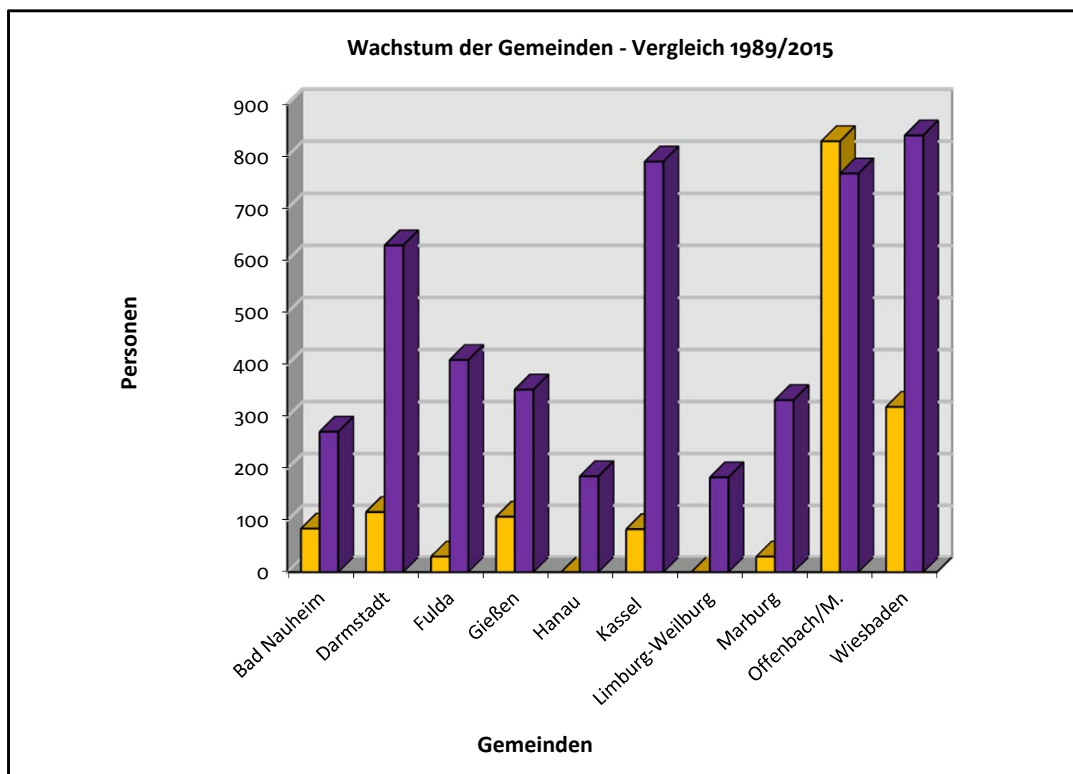

Gemeinde		Mitglieder	0-3	4-7	8-11	12-18	19-21	22-30	31-40	41-50	51-60	61-70	71-80	> 80
	M	126	1	2	0	4	2	8	6	10	21	25	27	20
	W	145	0	2	2	9	1	6	13	10	20	33	27	22
<b>Bad Nauheim</b>	<b>G</b>	<b>271</b>	<b>1</b>	<b>4</b>	<b>2</b>	<b>13</b>	<b>3</b>	<b>14</b>	<b>19</b>	<b>20</b>	<b>41</b>	<b>58</b>	<b>54</b>	<b>42</b>
	M	296	7	8	7	17	7	25	32	23	31	50	59	30
	W	333	4	6	4	10	13	21	28	34	28	79	77	29
<b>Darmstadt</b>	<b>G</b>	<b>629</b>	<b>11</b>	<b>14</b>	<b>11</b>	<b>27</b>	<b>20</b>	<b>46</b>	<b>60</b>	<b>57</b>	<b>59</b>	<b>129</b>	<b>136</b>	<b>59</b>
	M	204	1	0	3	9	3	23	17	21	25	33	39	30
	W	205	0	2	2	4	4	14	16	23	25	51	40	24
<b>Fulda</b>	<b>G</b>	<b>409</b>	<b>1</b>	<b>2</b>	<b>5</b>	<b>13</b>	<b>7</b>	<b>37</b>	<b>33</b>	<b>44</b>	<b>50</b>	<b>84</b>	<b>79</b>	<b>54</b>
	M	167	1	2	2	6	5	8	17	14	22	34	40	16
	W	185	0	0	3	4	3	9	11	14	26	47	38	30
<b>Gießen</b>	<b>G</b>	<b>352</b>	<b>1</b>	<b>2</b>	<b>5</b>	<b>10</b>	<b>8</b>	<b>17</b>	<b>28</b>	<b>28</b>	<b>48</b>	<b>81</b>	<b>78</b>	<b>46</b>
	M	91	0	0	3	5	1	5	5	6	18	11	26	11
	W	94	0	1	3	3	2	2	7	10	9	20	24	13
<b>Hanau</b>	<b>G</b>	<b>185</b>	<b>0</b>	<b>1</b>	<b>6</b>	<b>8</b>	<b>3</b>	<b>7</b>	<b>12</b>	<b>16</b>	<b>27</b>	<b>31</b>	<b>50</b>	<b>24</b>
	M	362	2	2	11	19	14	23	23	26	46	93	68	35
	W	428	2	7	9	8	18	21	25	31	65	100	73	69
<b>Kassel</b>	<b>G</b>	<b>790</b>	<b>4</b>	<b>9</b>	<b>20</b>	<b>27</b>	<b>32</b>	<b>44</b>	<b>48</b>	<b>57</b>	<b>111</b>	<b>193</b>	<b>141</b>	<b>104</b>
	M	90	1	0	0	4	2	3	11	8	11	25	15	10
	W	93	2	1	0	3	1	6	8	7	17	21	14	13
<b>Limburg</b>	<b>G</b>	<b>183</b>	<b>3</b>	<b>1</b>	<b>0</b>	<b>7</b>	<b>3</b>	<b>9</b>	<b>19</b>	<b>15</b>	<b>28</b>	<b>46</b>	<b>29</b>	<b>23</b>
	M	148	1	0	0	7	2	20	15	13	22	21	21	26
	W	184	1	2	3	5	3	17	18	25	16	29	39	26
<b>Marburg/Lahn</b>	<b>G</b>	<b>332</b>	<b>2</b>	<b>2</b>	<b>3</b>	<b>12</b>	<b>5</b>	<b>37</b>	<b>33</b>	<b>38</b>	<b>38</b>	<b>50</b>	<b>60</b>	<b>52</b>
	M	374	3	4	6	15	14	33	51	49	41	75	47	36
	W	393	2	4	8	18	7	28	45	36	53	73	74	45
<b>Offenbach/M.</b>	<b>G</b>	<b>767</b>	<b>5</b>	<b>8</b>	<b>14</b>	<b>33</b>	<b>21</b>	<b>61</b>	<b>96</b>	<b>85</b>	<b>94</b>	<b>148</b>	<b>121</b>	<b>81</b>
	M	392	11	4	6	14	6	34	53	40	51	82	63	28
	W	448	13	14	11	13	3	37	48	41	52	90	69	57
<b>Wiesbaden</b>	<b>G</b>	<b>840</b>	<b>24</b>	<b>18</b>	<b>17</b>	<b>27</b>	<b>9</b>	<b>71</b>	<b>101</b>	<b>81</b>	<b>103</b>	<b>172</b>	<b>132</b>	<b>85</b>



## Landesverband der Jüdischen Gemeinden in Hessen: Altersgliederung 2015

Landesverband	Mitglieder	0-3	4-7	8-11	12-18	19-21	22-30	31-40	41-50	51-60	61-70	71-80	> 80
M	2.250	28	22	38	100	56	182	230	210	288	449	405	242
W	2.508	24	39	45	77	55	161	219	231	311	543	475	328
Hessen	G	4.758	52	61	83	177	343	449	441	599	992	880	570

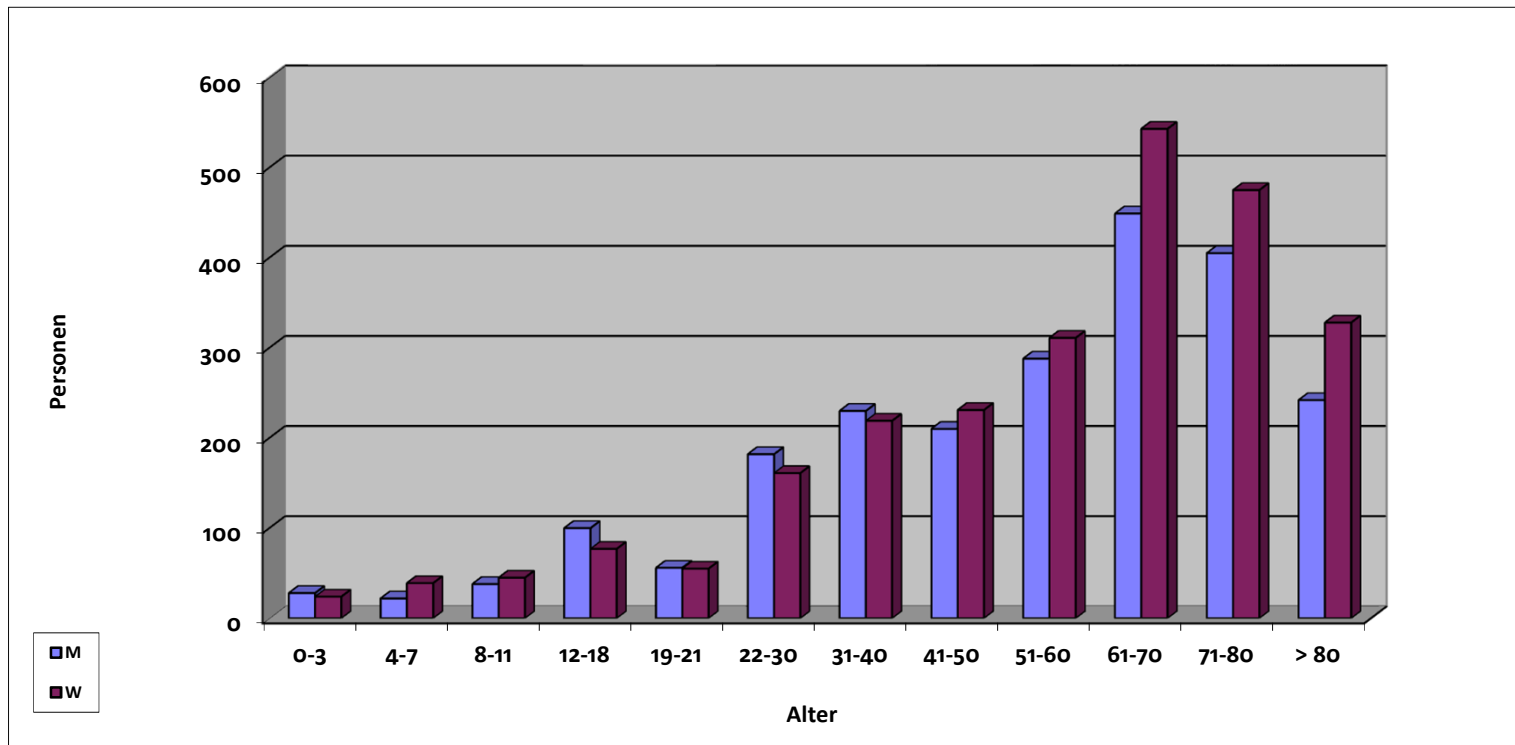

M: männlich, W: weiblich



## Synagogen-Gemeinde Köln

### Wachstum - Vergleich 1989/2015

Synagogen-Gemeinde Köln	Mitgliederzahl 1989	Mitgliederzahl 2015
	1.358	4.077

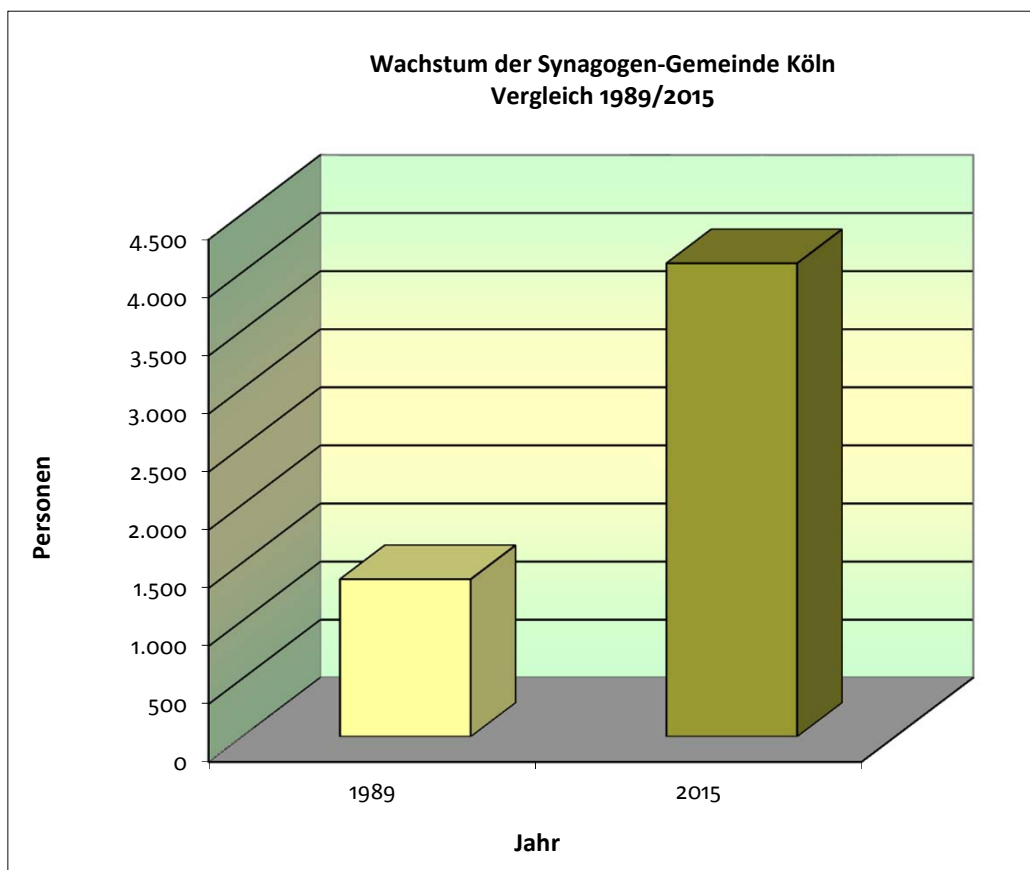



## Synagogen-Gemeinde Köln

### Altersgliederung 2015

Gemeinde	Mitglieder	0-3	4-7	8-11	12-18	19-21	22-30	31-40	41-50	51-60	61-70	71-80	> 80
M	1.795	17	49	55	66	33	145	177	161	190	317	364	221
W	2.282	32	47	36	81	34	132	215	169	282	446	472	336
<b>Köln</b>	<b>G</b>	<b>4.077</b>	<b>49</b>	<b>96</b>	<b>91</b>	<b>147</b>	<b>277</b>	<b>392</b>	<b>330</b>	<b>472</b>	<b>763</b>	<b>836</b>	<b>557</b>

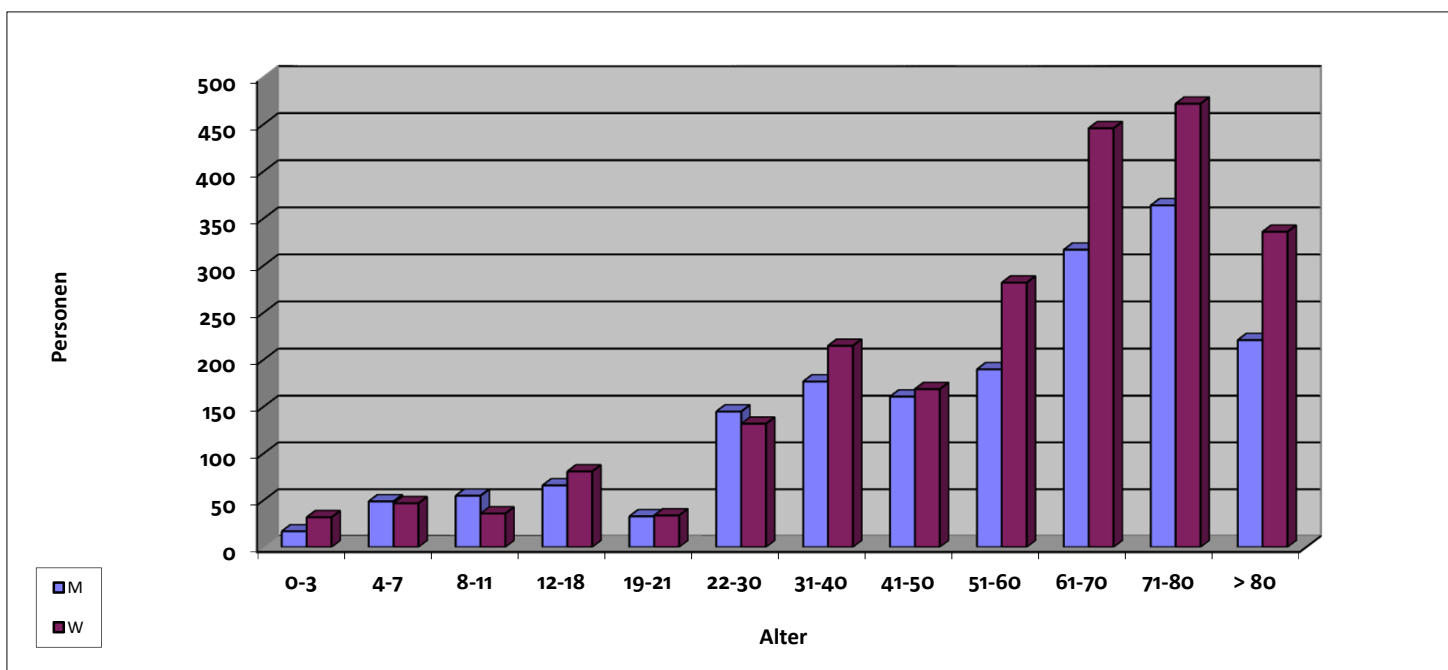

M: männlich, W: weiblich



**Wachstum der Gemeinden - Vergleich 1994/2015**

Gemeinde	Mitglieder 1994	Mitglieder 2015
Rostock	57	615
Schwerin	81	797
LV Mecklenburg/Vorp.	138	1.412

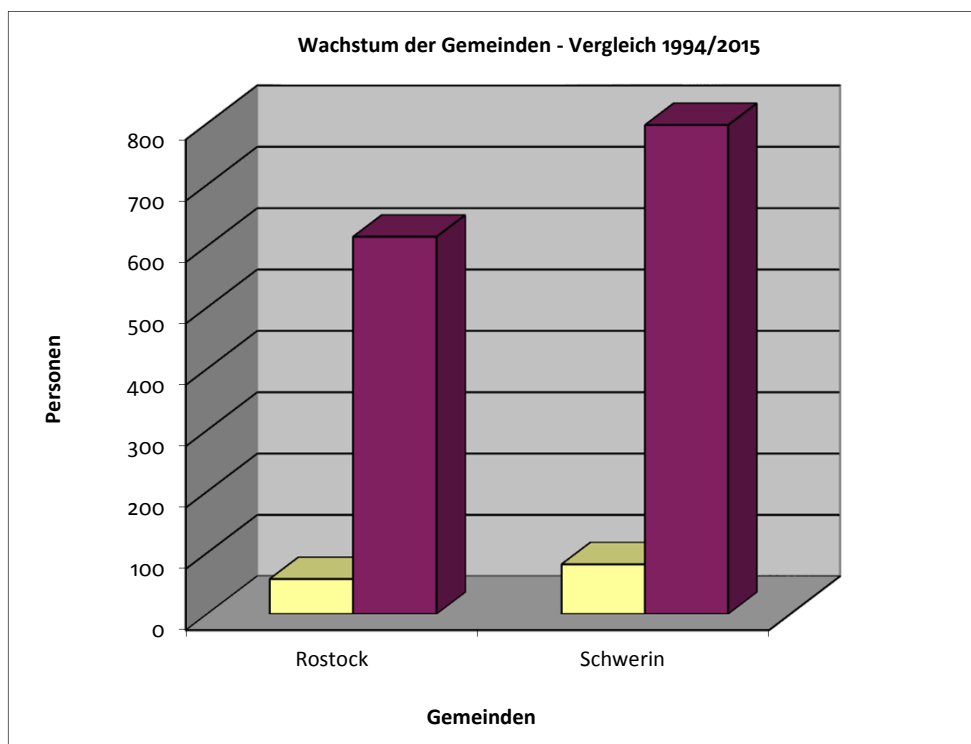

**Landesverband der Jüdischen Gemeinden in Mecklenburg-Vorpommern: Altersgliederung 2015**

Gemeinde	Mitglieder	0-3	4-7	8-11	12-18	19-21	22-30	31-40	41-50	51-60	61-70	71-80	> 80	
	M	294	2	2	3	12	9	26	21	34	49	57	61	18
	W	321	1	1	4	14	7	25	22	38	44	71	57	37
<b>Rostock</b>	<b>G</b>	<b>615</b>	<b>3</b>	<b>3</b>	<b>7</b>	<b>26</b>	<b>16</b>	<b>51</b>	<b>43</b>	<b>72</b>	<b>93</b>	<b>128</b>	<b>118</b>	<b>55</b>
	M	372	0	3	3	13	8	23	19	34	45	91	77	56
	W	425	0	0	1	7	8	18	21	42	55	90	124	59
<b>Schwerin</b>	<b>G</b>	<b>797</b>	<b>0</b>	<b>3</b>	<b>4</b>	<b>20</b>	<b>16</b>	<b>41</b>	<b>40</b>	<b>76</b>	<b>100</b>	<b>181</b>	<b>201</b>	<b>115</b>

Landesverband	Mitglieder	0-3	4-7	8-11	12-18	19-21	22-30	31-40	41-50	51-60	61-70	71-80	> 80	
	M	666	2	5	6	25	17	49	40	68	94	148	138	74
	W	746	1	1	5	21	15	43	43	80	99	161	181	96
<b>Mecklenburg-V.</b>	<b>G</b>	<b>1.412</b>	<b>3</b>	<b>6</b>	<b>11</b>	<b>46</b>	<b>32</b>	<b>92</b>	<b>83</b>	<b>148</b>	<b>309</b>	<b>319</b>	<b>170</b>	

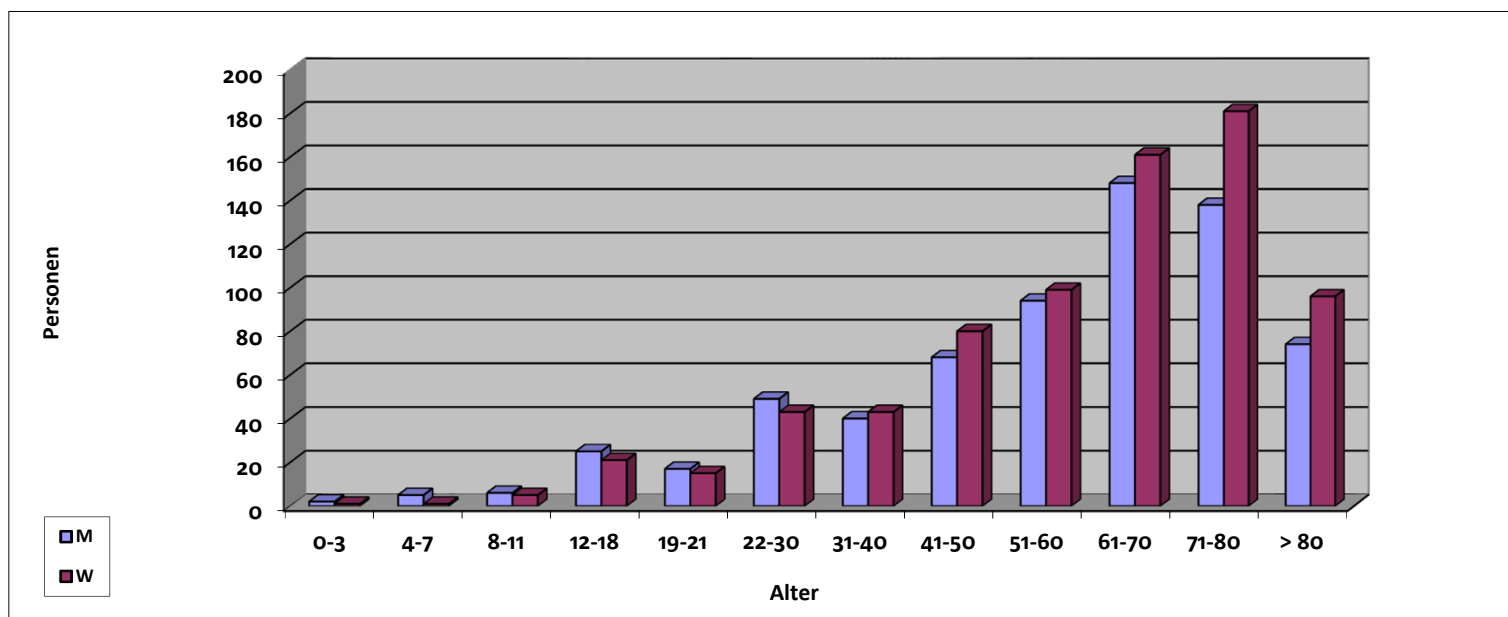

M: männlich, W: weiblich



## Israelitische Kultusgemeinde München und Oberbayern

### Wachstum - Vergleich 1989/2015

Israelitische Kultusgemeinde	Mitgliederzahl 1989	Mitgliederzahl 2015
München	4.050	9.507

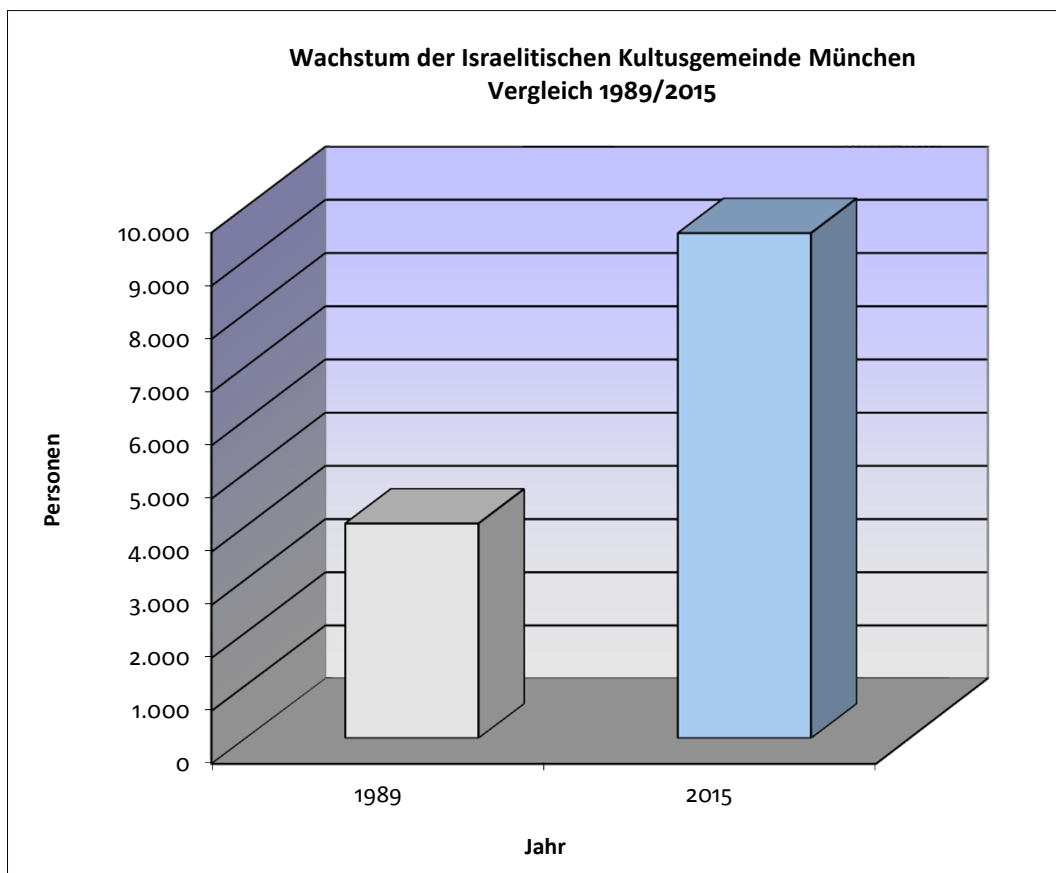



## Israelitische Kultusgemeinde München und Oberbayern

### Altersgliederung 2015

Landesverband	Mitglieder	0-3	4-7	8-11	12-18	19-21	22-30	31-40	41-50	51-60	61-70	71-80	> 80
M	4.443	72	77	124	158	155	455	498	502	580	784	552	486
W	5.064	55	74	113	148	149	456	541	553	694	930	709	642
<b>IKG München</b>	<b>G</b>	<b>9.507</b>	<b>127</b>	<b>151</b>	<b>237</b>	<b>304</b>	<b>911</b>	<b>1039</b>	<b>1055</b>	<b>1274</b>	<b>1714</b>	<b>1261</b>	<b>1128</b>

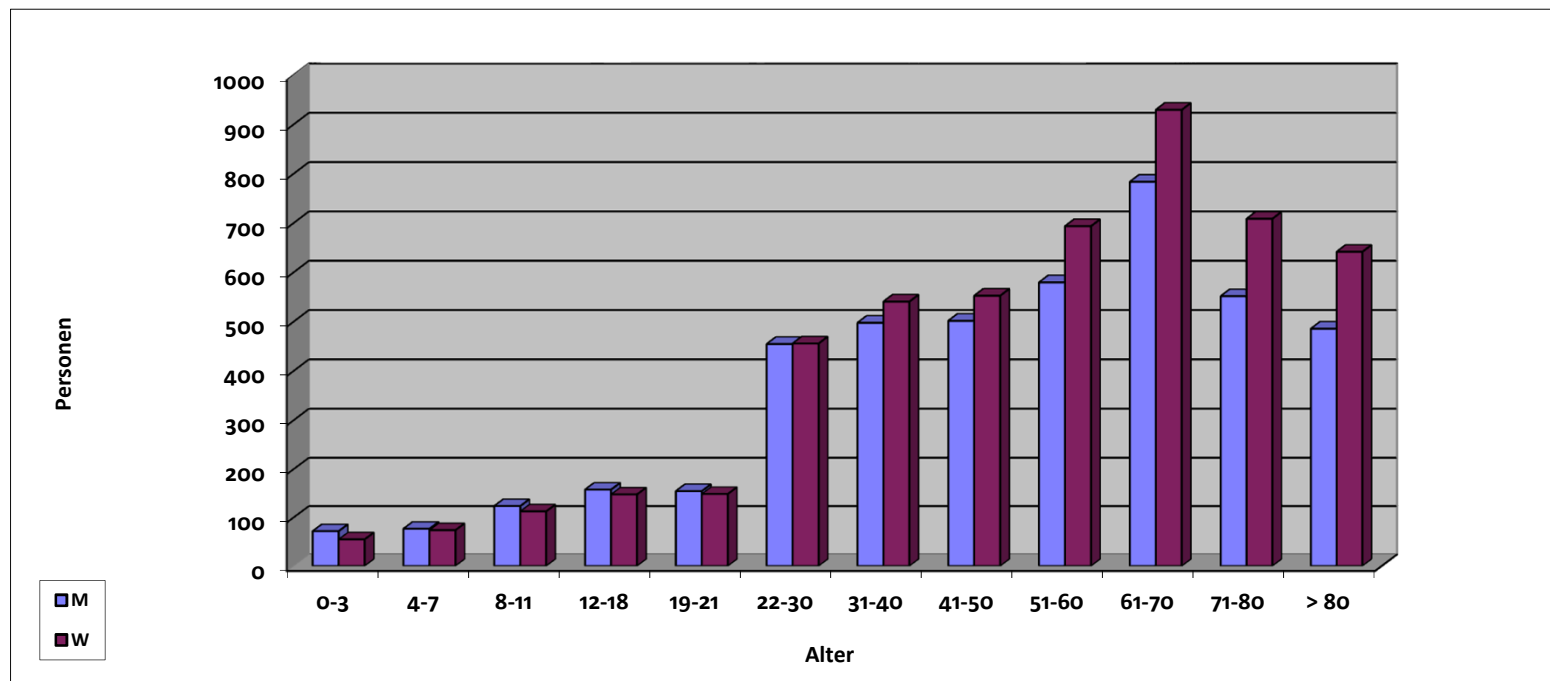

M: männlich, W: weiblich

## Wachstum der Gemeinden - Vergleich 1989/2015

Gemeinde	Mitglieder 1989	Mitglieder 2015
Braunschweig	42	291
Delmenhorst	19	176
Göttingen/Südnieders.	0	42
Hamel/Pyrmont	0	120
Hannover	379	4.335
Hildesheim * (KG)	0	39
Hildesheim * (JG)	0	26
JSB Hannover *	0	312
Oldenburg	0	319
Osnabrück	61	1.021
LK Schaumburg/B. Nenndorf	0	84
Wolfsburg	0	78
<b>Summe LV Niedersachsen</b>	<b>501</b>	<b>6.843</b>

\* Jüdische Kultus-Gemeinde Hildesheim e.V. (KG)

\* Jüdische Gemeinde Hildesheim e.V. (JG)

\* Jüdisch-sefardisch-bucharisches Zentrum

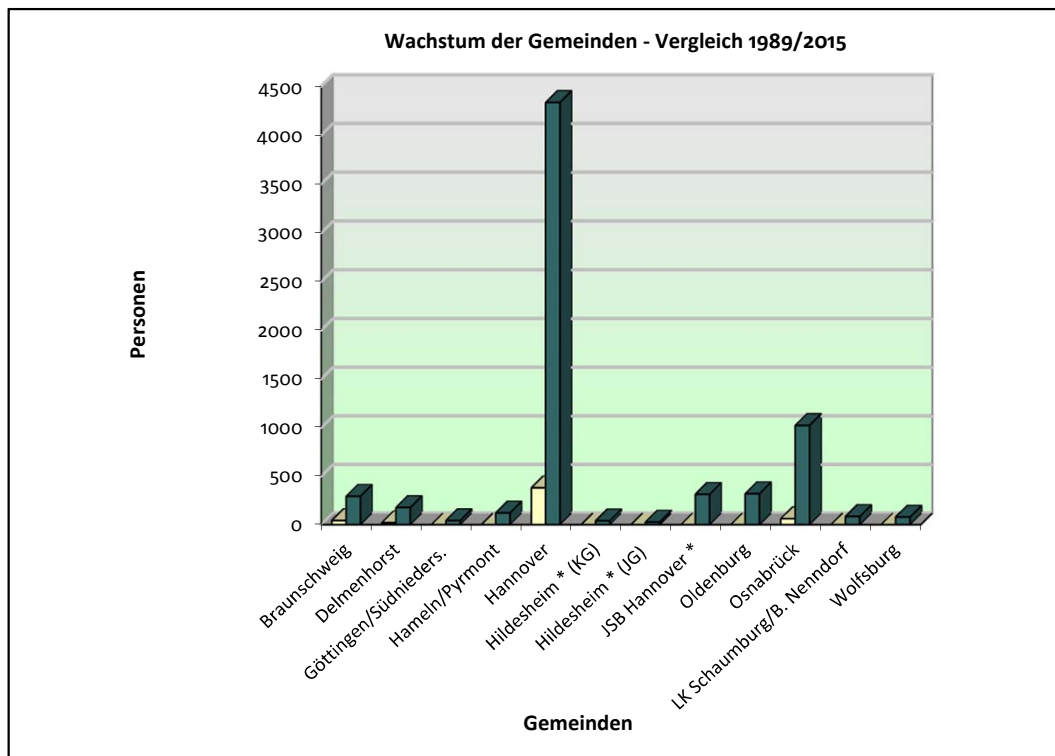

Gemeinde		Mitglieder	0-3	4-7	8-11	12-18	19-21	22-30	31-40	41-50	51-60	61-70	71-80	> 80
	M	43	0	2	2	3	4	3	2	3	11	6	6	1
	W	41	0	1	2	3	2	5	3	3	8	8	6	0
<b>Bad Nenndorf</b>	<b>G</b>	<b>84</b>	<b>0</b>	<b>3</b>	<b>4</b>	<b>6</b>	<b>6</b>	<b>8</b>	<b>5</b>	<b>6</b>	<b>19</b>	<b>14</b>	<b>12</b>	<b>1</b>
	M	139	1	7	11	11	8	7	7	24	25	21	8	9
	W	152	0	5	15	5	8	10	7	29	28	26	11	8
<b>Braunschweig</b>	<b>G</b>	<b>291</b>	<b>1</b>	<b>12</b>	<b>26</b>	<b>16</b>	<b>16</b>	<b>17</b>	<b>14</b>	<b>53</b>	<b>53</b>	<b>47</b>	<b>19</b>	<b>17</b>
	M	81	0	0	1	5	1	5	5	6	13	19	17	9
	W	95	0	1	1	4	2	10	4	8	11	21	22	11
<b>Delmenhorst</b>	<b>G</b>	<b>176</b>	<b>0</b>	<b>1</b>	<b>2</b>	<b>9</b>	<b>3</b>	<b>15</b>	<b>9</b>	<b>14</b>	<b>24</b>	<b>40</b>	<b>39</b>	<b>20</b>
	M	18	1	0	1	1	1	3	1	3	3	1	2	1
	W	24	0	2	1	0	3	3	2	2	5	3	2	1
<b>Göttingen/Südn.</b>	<b>G</b>	<b>42</b>	<b>1</b>	<b>2</b>	<b>2</b>	<b>1</b>	<b>4</b>	<b>6</b>	<b>3</b>	<b>5</b>	<b>8</b>	<b>4</b>	<b>4</b>	<b>2</b>
	M	2.160	10	47	95	151	155	188	272	318	321	346	225	32
	W	2.175	8	69	94	145	147	185	236	321	326	348	270	26
<b>Hannover</b>	<b>G</b>	<b>4.335</b>	<b>18</b>	<b>116</b>	<b>189</b>	<b>296</b>	<b>302</b>	<b>373</b>	<b>508</b>	<b>639</b>	<b>647</b>	<b>694</b>	<b>495</b>	<b>58</b>
	M	48	0	1	2	3	4	3	8	5	6	2	11	3
	W	72	0	0	1	3	2	5	8	8	12	10	18	5
<b>Hameln/Pyrmont</b>	<b>G</b>	<b>120</b>	<b>0</b>	<b>1</b>	<b>3</b>	<b>6</b>	<b>6</b>	<b>8</b>	<b>16</b>	<b>13</b>	<b>18</b>	<b>12</b>	<b>29</b>	<b>8</b>
	M	20	1	0	1	1	2	3	5	1	3	1	2	0
	W	19	0	0	1	2	1	2	2	1	2	4	3	1
<b>Hildesheim (KG)</b>	<b>G</b>	<b>39</b>	<b>1</b>	<b>0</b>	<b>2</b>	<b>3</b>	<b>3</b>	<b>5</b>	<b>7</b>	<b>2</b>	<b>5</b>	<b>5</b>	<b>5</b>	<b>1</b>
	M	12	0	0	1	0	0	0	0	2	2	2	3	2
	W	14	0	0	0	0	0	3	2	2	3	1	2	1
<b>Hildesheim (JG)</b>	<b>G</b>	<b>26</b>	<b>0</b>	<b>0</b>	<b>1</b>	<b>0</b>	<b>0</b>	<b>3</b>	<b>2</b>	<b>4</b>	<b>5</b>	<b>3</b>	<b>5</b>	<b>3</b>
	M	158	1	1	4	10	5	24	20	20	27	21	18	7
	W	161	0	3	3	6	6	24	14	25	29	22	20	9
<b>Oldenburg</b>	<b>G</b>	<b>319</b>	<b>1</b>	<b>4</b>	<b>7</b>	<b>16</b>	<b>11</b>	<b>48</b>	<b>34</b>	<b>45</b>	<b>56</b>	<b>43</b>	<b>38</b>	<b>16</b>
	M	488	5	8	12	20	18	49	57	49	73	72	94	31
	W	533	4	4	16	20	17	41	54	61	74	87	102	53
<b>Osnabrück</b>	<b>G</b>	<b>1.021</b>	<b>9</b>	<b>12</b>	<b>28</b>	<b>40</b>	<b>35</b>	<b>90</b>	<b>111</b>	<b>110</b>	<b>147</b>	<b>159</b>	<b>196</b>	<b>84</b>
	M	155	9	10	8	17	10	18	25	23	19	5	7	4
	W	157	9	16	9	18	6	25	27	15	19	6	7	0
<b>JSB Hannover</b>	<b>G</b>	<b>312</b>	<b>18</b>	<b>26</b>	<b>17</b>	<b>35</b>	<b>16</b>	<b>43</b>	<b>52</b>	<b>38</b>	<b>38</b>	<b>11</b>	<b>14</b>	<b>4</b>
	M	39	0	2	0	7	0	0	8	0	0	15	7	0
	W	39	0	0	0	5	0	0	9	0	0	10	15	0
<b>Wolfsburg</b>	<b>G</b>	<b>78</b>	<b>0</b>	<b>2</b>	<b>0</b>	<b>12</b>	<b>0</b>	<b>0</b>	<b>17</b>	<b>0</b>	<b>0</b>	<b>25</b>	<b>22</b>	<b>0</b>



## Landesverband der Jüdischen Gemeinden von Niedersachsen: Altersgliederung 2015

Landesverband	Mitglieder	0-3	4-7	8-11	12-18	19-21	22-30	31-40	41-50	51-60	61-70	71-80	> 80
M	3.361	28	78	138	229	208	303	410	454	503	511	400	99
W	3.482	21	101	143	211	194	313	368	475	517	546	478	115
Niedersachsen	G	6.843	49	179	281	402	616	778	929	1.020	1.057	878	214

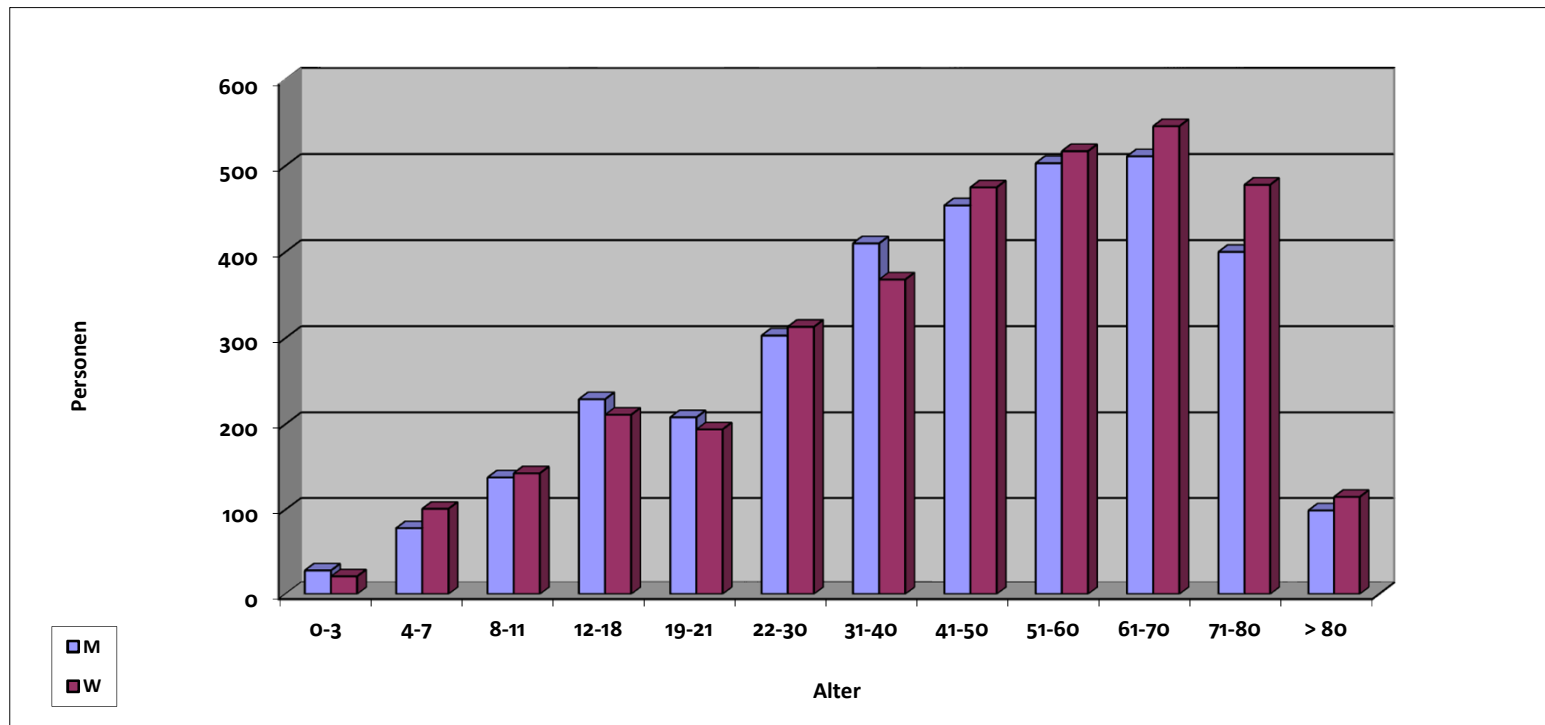

M: männlich, W: weiblich



## Landesverband d. Israelitischen Kultusgemeinden v. Niedersachsen

### Wachstum der Gemeinden - Vergleich 1989/2015

Gemeinde	Mitgliederzahl 1989	Mitgliederzahl 2015
Bad Pyrmont	0	69
Celle	0	34
Göttingen	0	150
Hamel	0	194
Hannover	0	752
Wolfsburg/Region	0	34
<b>Summe LV Niedersachsen</b>	<b>0</b>	<b>1.233</b>

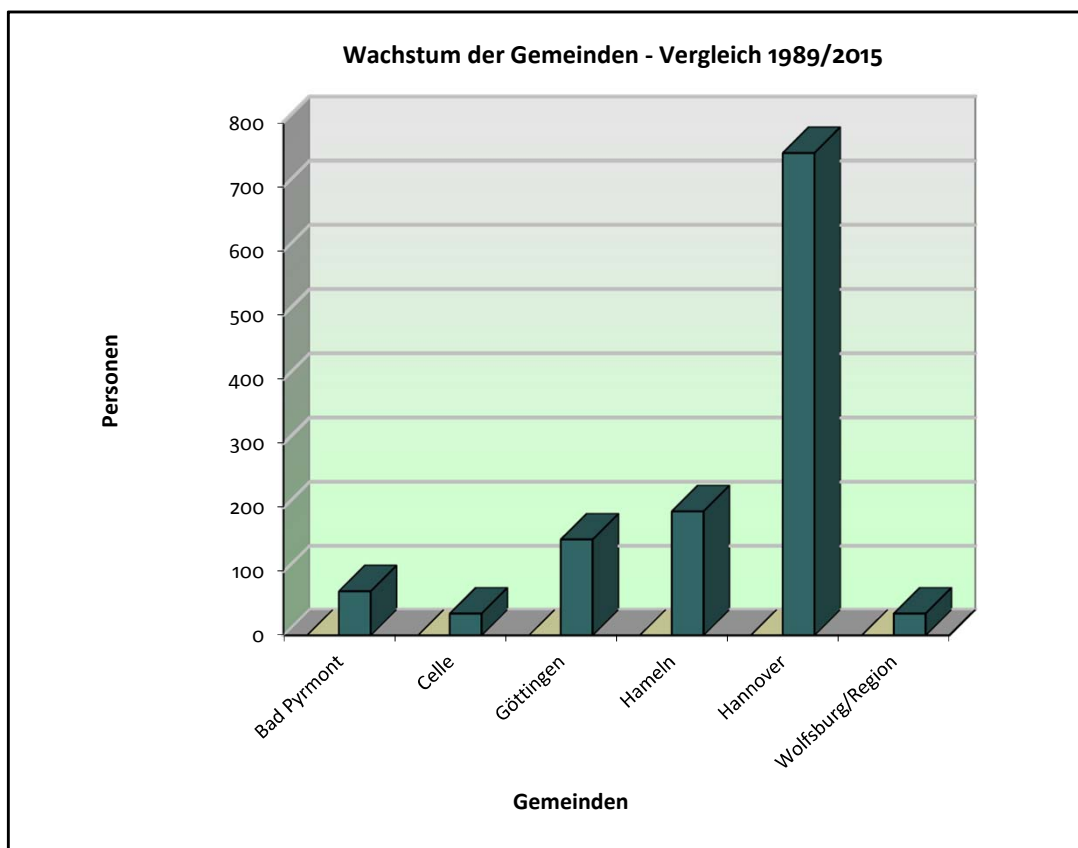





## Landesverband der Israelitischen Kultusgemeinden von Niedersachsen

### Altersgliederung 2015

Gemeinde		Mitglieder	0-3	4-7	8-11	12-18	19-21	22-30	31-40	41-50	51-60	61-70	71-80	> 80
	M	47	0	0	0	4	0	0	0	0	6	32	1	4
	W	22	0	0	0	0	0	0	0	2	8	6	3	3
<b>Bad Pyrmont</b>	<b>G</b>	<b>69</b>	<b>0</b>	<b>0</b>	<b>0</b>	<b>4</b>	<b>0</b>	<b>0</b>	<b>0</b>	<b>2</b>	<b>14</b>	<b>38</b>	<b>4</b>	<b>7</b>
	M	15	0	0	1	2	1	1	5	2	2	1	0	0
	W	19	0	0	0	5	1	1	8	2	1	1	0	0
<b>Celle</b>	<b>G</b>	<b>34</b>	<b>0</b>	<b>0</b>	<b>1</b>	<b>7</b>	<b>2</b>	<b>2</b>	<b>13</b>	<b>4</b>	<b>3</b>	<b>2</b>	<b>0</b>	<b>0</b>
	M	78	0	0	0	2	1	5	7	16	11	27	6	3
	W	72	0	0	0	1	0	3	4	19	22	15	6	2
<b>Göttingen</b>	<b>G</b>	<b>150</b>	<b>0</b>	<b>0</b>	<b>0</b>	<b>3</b>	<b>1</b>	<b>8</b>	<b>11</b>	<b>35</b>	<b>33</b>	<b>42</b>	<b>12</b>	<b>5</b>
	M	106	0	0	2	5	2	4	6	18	31	31	7	0
	W	88	0	0	1	2	0	5	1	13	25	36	5	0
<b>Hamel</b>	<b>G</b>	<b>194</b>	<b>0</b>	<b>0</b>	<b>3</b>	<b>7</b>	<b>2</b>	<b>9</b>	<b>7</b>	<b>31</b>	<b>56</b>	<b>67</b>	<b>12</b>	<b>0</b>
	M	347	6	9	15	21	7	11	22	42	88	78	27	21
	W	405	10	10	17	22	6	16	28	43	97	87	43	26
<b>Hannover</b>	<b>G</b>	<b>752</b>	<b>16</b>	<b>19</b>	<b>32</b>	<b>43</b>	<b>13</b>	<b>27</b>	<b>50</b>	<b>85</b>	<b>185</b>	<b>165</b>	<b>70</b>	<b>47</b>
	M	21	0	0	0	1	0	1	3	7	3	3	3	0
	W	13	1	0	0	0	0	0	0	3	2	5	1	1
<b>Wolfsburg</b>	<b>G</b>	<b>34</b>	<b>1</b>	<b>0</b>	<b>0</b>	<b>1</b>	<b>0</b>	<b>1</b>	<b>3</b>	<b>10</b>	<b>5</b>	<b>8</b>	<b>4</b>	<b>1</b>



## Landesverband der Israelitischen Kultusgemeinden von Niedersachsen

### Altersgliederung 2015

Landesverband	Mitglieder	0-3	4-7	8-11	12-18	19-21	22-30	31-40	41-50	51-60	61-70	71-80	> 80
M	614	6	9	18	35	11	22	43	85	141	172	44	28
W	619	11	10	18	30	7	25	41	82	155	150	58	32
<b>Niedersachsen</b>	<b>G</b>	<b>1.233</b>	<b>17</b>	<b>19</b>	<b>36</b>	<b>18</b>	<b>47</b>	<b>84</b>	<b>167</b>	<b>296</b>	<b>322</b>	<b>102</b>	<b>60</b>

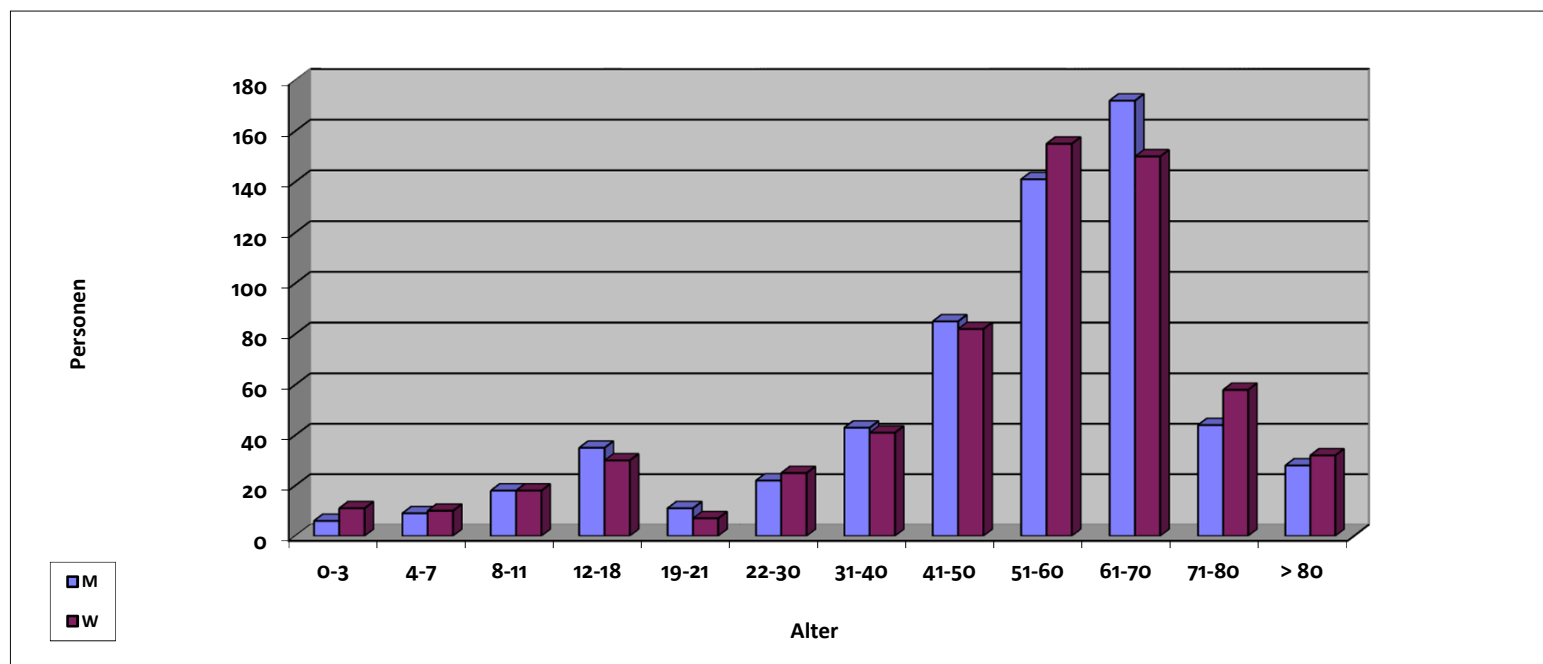

M: männlich, W: weiblich



## Landesverband der Jüdischen Gemeinden von Nordrhein

### Wachstum der Gemeinden - Vergleich 1989/2015

Gemeinde	Mitglieder 1989	Mitglieder 2015
Aachen	326	1.259
Bonn	202	930
Düsseldorf	1.510	6.765
Duisburg-Mühlh.-Oberh.*	118	2.565
Essen	130	918
Krefeld	132	997
Mönchengladbach	179	682
Wuppertal	82	2.195
<b>Summe LV Nordrhein</b>	<b>2.679</b>	<b>16.311</b>

\* Duisburg-Mülheim-Oberhausen

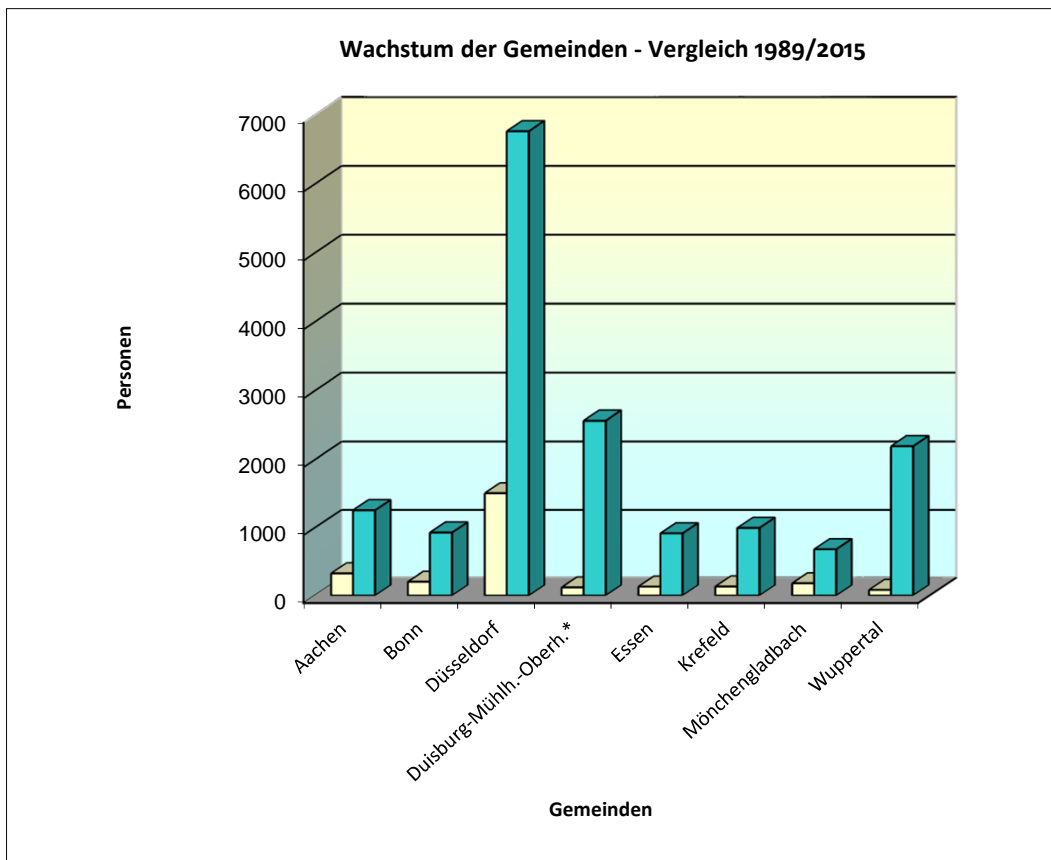



**Landesverband der Jüdischen Gemeinden von Nordrhein - Altersgliederung 2015**

Gemeinde		Mitglieder	0-3	4-7	8-11	12-18	19-21	22-30	31-40	41-50	51-60	61-70	71-80	> 80
	M	583	1	3	2	15	7	81	71	66	78	109	84	66
	W	676	1	2	4	11	8	49	80	50	117	129	135	90
<b>Aachen</b>	<b>G</b>	<b>1.259</b>	<b>2</b>	<b>5</b>	<b>6</b>	<b>26</b>	<b>15</b>	<b>130</b>	<b>151</b>	<b>116</b>	<b>195</b>	<b>238</b>	<b>219</b>	<b>156</b>
	M	441	3	2	7	14	7	32	59	39	54	74	90	60
	W	489	0	2	6	14	3	27	40	52	56	95	127	67
<b>Bonn</b>	<b>G</b>	<b>930</b>	<b>3</b>	<b>4</b>	<b>13</b>	<b>28</b>	<b>10</b>	<b>59</b>	<b>99</b>	<b>91</b>	<b>110</b>	<b>169</b>	<b>217</b>	<b>127</b>
	M	3.052	49	66	80	123	75	263	295	369	435	542	479	276
	W	3.713	49	72	64	141	72	239	376	405	462	732	672	429
<b>Düsseldorf</b>	<b>G</b>	<b>6.765</b>	<b>98</b>	<b>138</b>	<b>144</b>	<b>264</b>	<b>147</b>	<b>502</b>	<b>671</b>	<b>774</b>	<b>897</b>	<b>1274</b>	<b>1151</b>	<b>705</b>
	M	432	6	9	15	13	13	33	50	58	55	93	52	35
	W	486	3	1	19	14	18	37	47	53	56	102	94	42
<b>Essen</b>	<b>G</b>	<b>918</b>	<b>9</b>	<b>10</b>	<b>34</b>	<b>27</b>	<b>31</b>	<b>70</b>	<b>97</b>	<b>111</b>	<b>111</b>	<b>195</b>	<b>146</b>	<b>77</b>
	M	465	7	4	12	14	18	40	57	40	94	60	81	38
	W	532	4	6	18	13	15	44	55	62	76	109	92	38
<b>Krefeld</b>	<b>G</b>	<b>997</b>	<b>11</b>	<b>10</b>	<b>30</b>	<b>27</b>	<b>33</b>	<b>84</b>	<b>112</b>	<b>102</b>	<b>170</b>	<b>169</b>	<b>173</b>	<b>76</b>
	M	316	1	1	6	12	6	17	27	28	47	62	63	46
	W	366	2	2	7	8	7	26	26	46	37	75	76	54
<b>Mönchengladb.</b>	<b>G</b>	<b>682</b>	<b>3</b>	<b>3</b>	<b>13</b>	<b>20</b>	<b>13</b>	<b>43</b>	<b>53</b>	<b>74</b>	<b>84</b>	<b>137</b>	<b>139</b>	<b>100</b>
	M	1.255	0	4	13	70	28	193	119	156	174	213	196	89
	W	1.310	2	4	11	58	20	169	131	170	188	224	204	129
<b>Duisburg</b>	<b>G</b>	<b>2.565</b>	<b>2</b>	<b>8</b>	<b>24</b>	<b>128</b>	<b>48</b>	<b>362</b>	<b>250</b>	<b>326</b>	<b>362</b>	<b>437</b>	<b>400</b>	<b>218</b>
	M	1.065	3	3	9	33	24	121	142	124	153	182	194	77
	W	1.130	5	5	9	43	34	106	122	123	166	200	208	109
<b>Wuppertal</b>	<b>G</b>	<b>2.195</b>	<b>8</b>	<b>8</b>	<b>18</b>	<b>76</b>	<b>58</b>	<b>227</b>	<b>264</b>	<b>247</b>	<b>319</b>	<b>382</b>	<b>402</b>	<b>186</b>

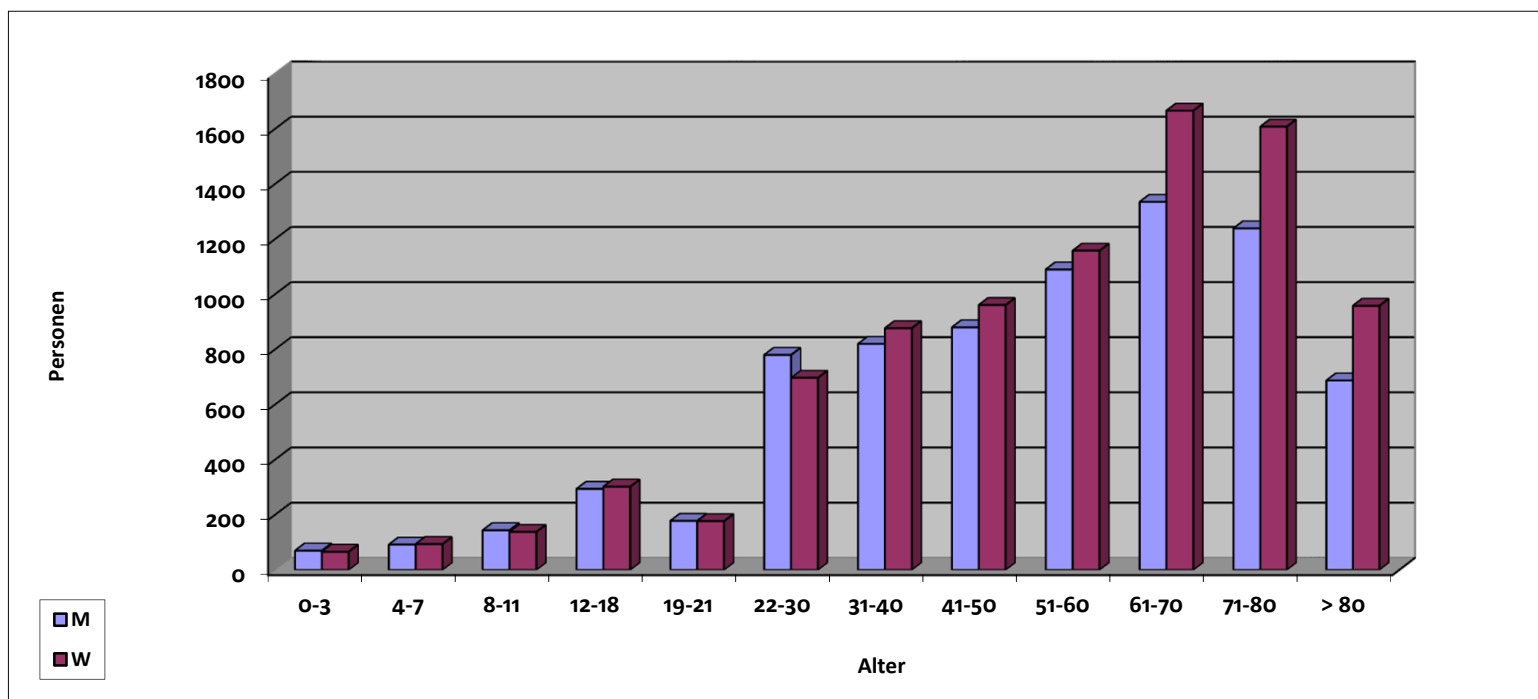

## Landesverband der Jüdischen Gemeinden von Nordrhein - Altersgliederung 2015

Landesverband	Mitglieder	0-3	4-7	8-11	12-18	19-21	22-30	31-40	41-50	51-60	61-70	71-80	> 80
M	7.609	70	92	144	294	178	780	820	880	1090	1335	1239	687
W	8.702	66	94	138	302	177	697	877	961	1158	1666	1608	958
<b>Nordrhein</b>	<b>G</b>	<b>16.311</b>	<b>136</b>	<b>186</b>	<b>282</b>	<b>355</b>	<b>1.477</b>	<b>1.697</b>	<b>1.841</b>	<b>2.248</b>	<b>3.001</b>	<b>2.847</b>	<b>1.645</b>



M: männlich, W: weiblich



## Landesverband der Jüdischen Gemeinden von Rheinland-Pfalz

### Wachstum der Gemeinden - Vergleich 1989/2015

Gemeinde	Mitglieder 1989	Mitglieder 2015
Bad Kreuznach	23	179
Koblenz	54	893
Mainz	140	1.018
Rheinfalz/Speyer *	81	625
Trier	54	466
<b>Summe LV Rheinland-Pf.</b>	<b>352</b>	<b>3.181</b>

\* Jüdische Kultusgemeinde der Rheinfalz

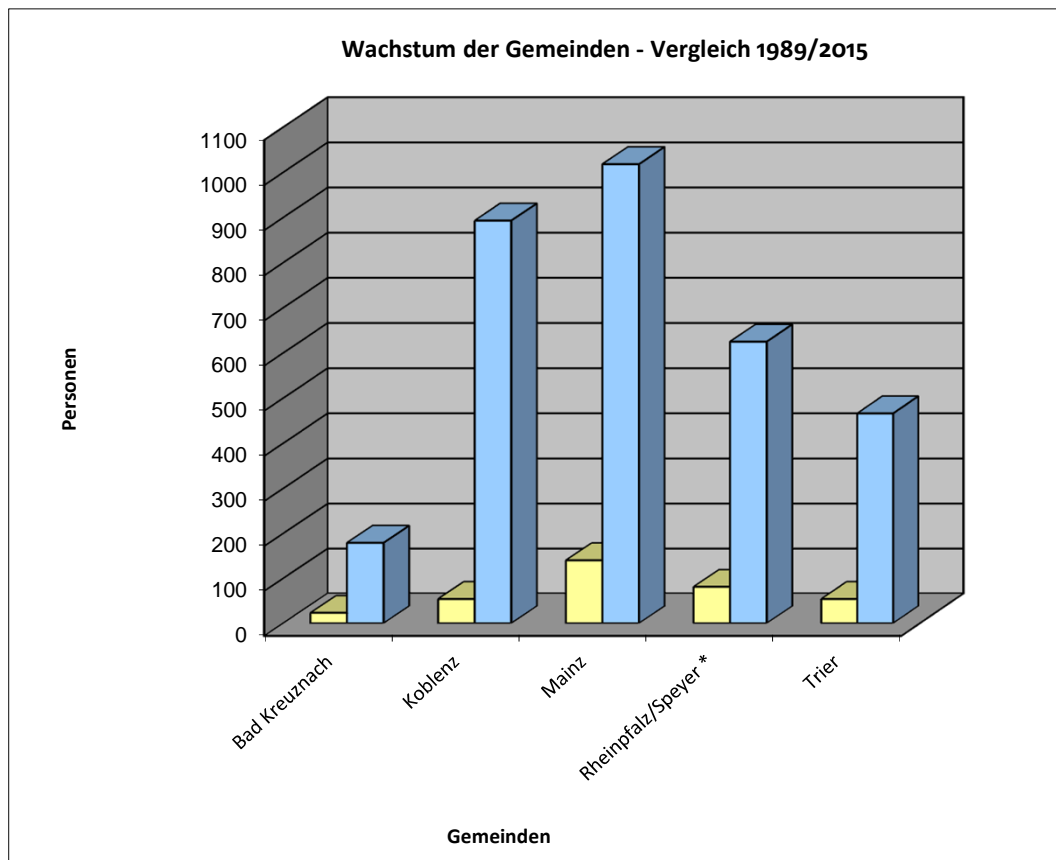



Landesverband der Jüdischen Gemeinden von Rheinland-Pfalz  
Altersgliederung 2015

Gemeinde		Mitglieder	0-3	4-7	8-11	12-18	19-21	22-30	31-40	41-50	51-60	61-70	71-80	> 80
	M	78	1	1	1	4	5	4	6	7	9	16	22	2
	W	101	0	2	1	5	4	6	6	11	13	28	15	10
<b>Bad Kreuznach</b>	<b>G</b>	<b>179</b>	<b>1</b>	<b>3</b>	<b>2</b>	<b>9</b>	<b>9</b>	<b>10</b>	<b>12</b>	<b>18</b>	<b>22</b>	<b>44</b>	<b>37</b>	<b>12</b>
	M	433	0	1	0	6	11	46	38	36	62	74	92	67
	W	460	0	1	0	6	6	34	27	43	71	104	99	69
<b>Koblenz</b>	<b>G</b>	<b>893</b>	<b>0</b>	<b>2</b>	<b>0</b>	<b>12</b>	<b>17</b>	<b>80</b>	<b>65</b>	<b>79</b>	<b>133</b>	<b>178</b>	<b>191</b>	<b>136</b>
	M	484	18	8	20	25	28	39	45	66	104	94	36	1
	W	534	19	3	17	30	23	58	54	97	97	92	44	0
<b>Mainz</b>	<b>G</b>	<b>1.018</b>	<b>37</b>	<b>11</b>	<b>37</b>	<b>55</b>	<b>51</b>	<b>97</b>	<b>99</b>	<b>163</b>	<b>201</b>	<b>186</b>	<b>80</b>	<b>1</b>
	M	279	2	2	10	13	14	21	18	20	30	54	58	37
	W	346	2	2	6	11	10	23	19	41	44	79	57	52
<b>Rheinpfalz/Speyer</b>	<b>G</b>	<b>625</b>	<b>4</b>	<b>4</b>	<b>16</b>	<b>24</b>	<b>24</b>	<b>44</b>	<b>37</b>	<b>61</b>	<b>74</b>	<b>133</b>	<b>115</b>	<b>89</b>
	M	222	2	3	3	3	9	22	14	18	27	37	67	17
	W	244	2	1	3	3	6	12	14	27	25	44	78	29
<b>Trier</b>	<b>G</b>	<b>466</b>	<b>4</b>	<b>4</b>	<b>6</b>	<b>6</b>	<b>15</b>	<b>34</b>	<b>28</b>	<b>45</b>	<b>52</b>	<b>81</b>	<b>145</b>	<b>46</b>



## Landesverband der Jüdischen Gemeinden von Rheinland-Pfalz Altersgliederung 2015

Landesverband	Mitglieder	0-3	4-7	8-11	12-18	19-21	22-30	31-40	41-50	51-60	61-70	71-80	> 80
M	1.496	23	15	34	51	67	132	121	147	232	275	275	124
W	1.685	23	9	27	55	49	133	120	219	250	347	293	160
<b>Rheinland-Pfalz</b>	<b>G</b>	<b>3.181</b>	<b>46</b>	<b>24</b>	<b>61</b>	<b>116</b>	<b>265</b>	<b>241</b>	<b>366</b>	<b>482</b>	<b>622</b>	<b>568</b>	<b>284</b>

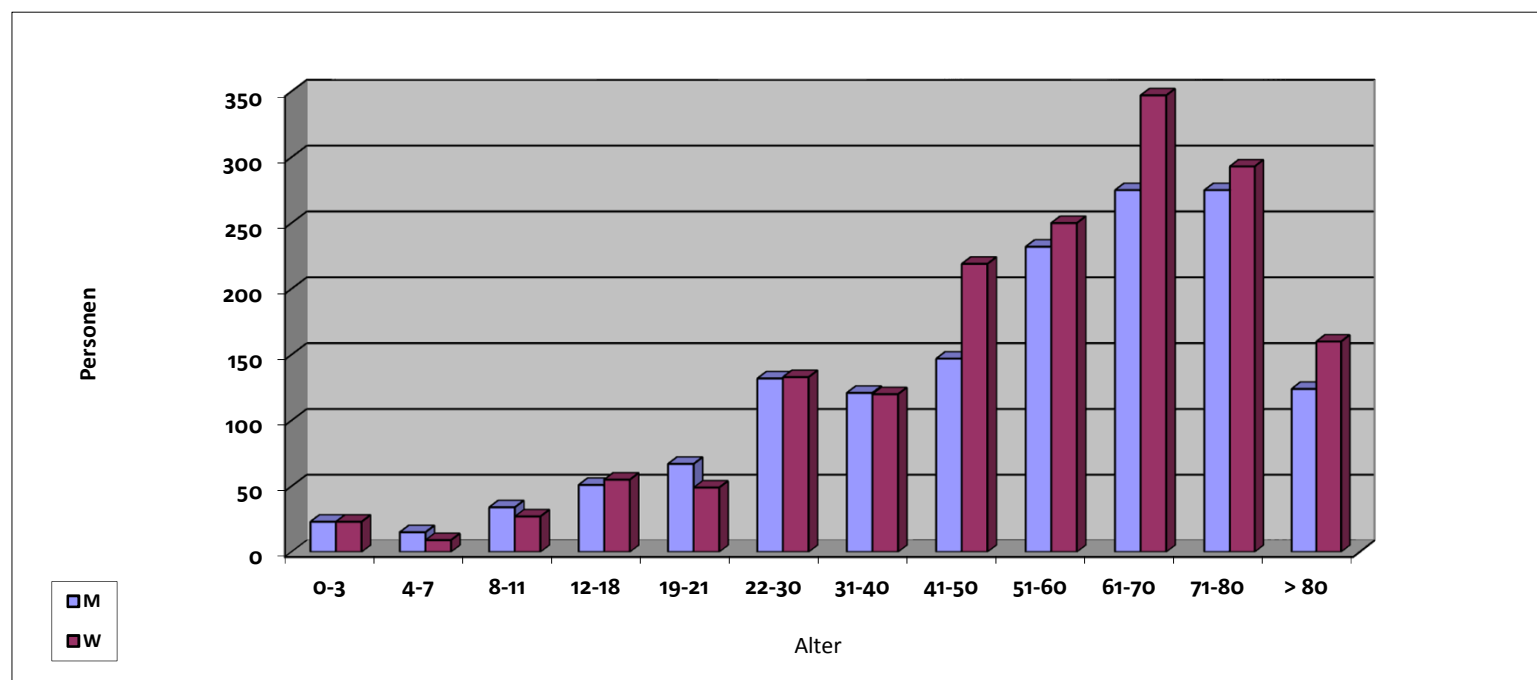

M: männlich, W: weiblich





## Synagogengemeinde Saar

### Wachstum - Vergleich 1989/2015

Synagogen- Gemeinde	Mitgliederzahl	Mitgliederzahl
	1989	2015
Saar	236	918

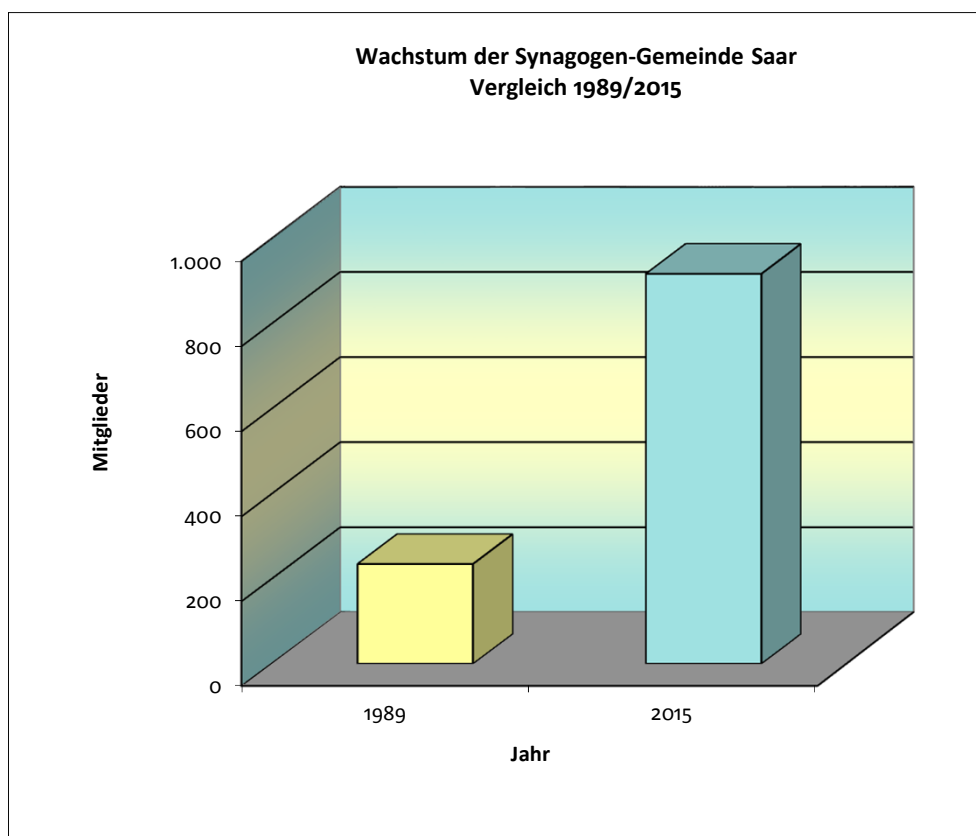



## Synagogengemeinde Saar

### Altersgliederung 2015

Gemeinde	Mitglieder	0-3	4-7	8-11	12-18	19-21	22-30	31-40	41-50	51-60	61-70	71-80	> 80
M	403	1	3	5	5	13	39	28	32	49	83	89	56
W	515	0	2	2	11	17	29	38	43	73	108	116	76
<b>Saarbrücken G</b>	<b>918</b>	<b>1</b>	<b>5</b>	<b>7</b>	<b>16</b>	<b>30</b>	<b>68</b>	<b>66</b>	<b>75</b>	<b>122</b>	<b>191</b>	<b>205</b>	<b>132</b>

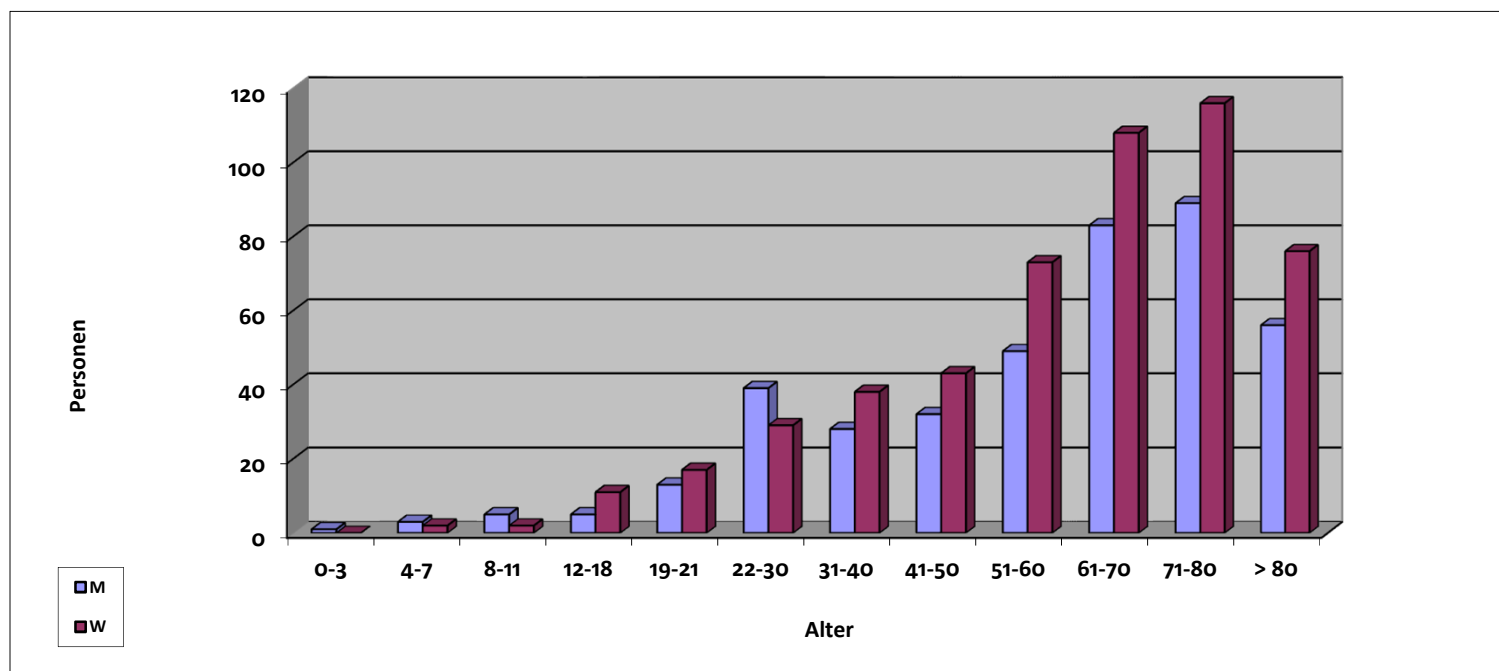

M: männlich, W: weiblich



## Landesverband Sachsen der Jüdischen Gemeinden

### Wachstum der Gemeinden - Vergleich 1994/2015

Gemeinde	Mitglieder 1994	Mitglieder 2015
Chemnitz	57	587
Dresden	81	714
Leipzig	94	1.259
Summe LV Sachsen	232	2.560

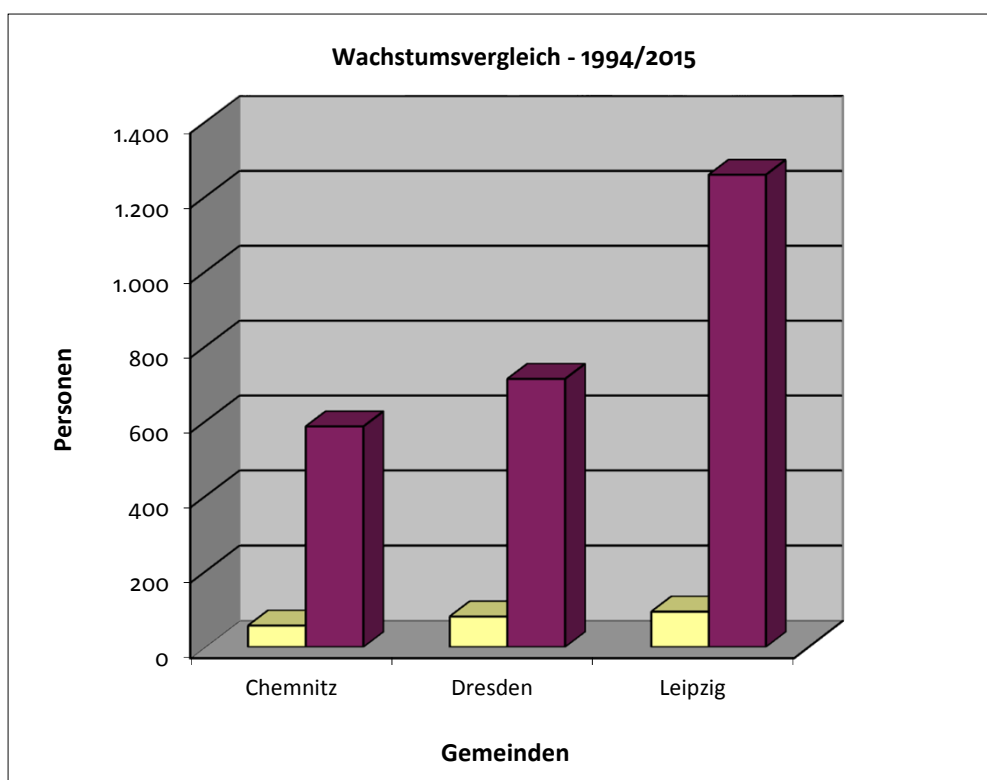

**Landesverband Sachsen der Jüdischen Gemeinden: Altersgliederung 2015**

Gemeinde	Mitglieder	0-3	4-7	8-11	12-18	19-21	22-30	31-40	41-50	51-60	61-70	71-80	> 80	
	M	254	0	1	7	11	5	22	11	16	29	55	59	38
	W	333	0	1	2	8	8	33	14	32	52	61	73	49
<b>Chemnitz</b>	<b>G</b>	<b>587</b>	<b>0</b>	<b>2</b>	<b>9</b>	<b>19</b>	<b>13</b>	<b>55</b>	<b>25</b>	<b>48</b>	<b>81</b>	<b>116</b>	<b>132</b>	<b>87</b>
	M	316	0	2	2	16	3	23	30	34	55	62	62	27
	W	398	0	0	5	11	9	30	28	48	61	60	105	41
<b>Dresden</b>	<b>G</b>	<b>714</b>	<b>0</b>	<b>2</b>	<b>7</b>	<b>27</b>	<b>12</b>	<b>53</b>	<b>58</b>	<b>82</b>	<b>116</b>	<b>122</b>	<b>167</b>	<b>68</b>
	M	577	8	9	9	17	9	49	42	50	77	117	120	70
	W	682	1	9	7	18	6	54	31	60	101	163	152	80
<b>Leipzig</b>	<b>G</b>	<b>1.259</b>	<b>9</b>	<b>18</b>	<b>16</b>	<b>35</b>	<b>15</b>	<b>103</b>	<b>73</b>	<b>110</b>	<b>178</b>	<b>280</b>	<b>272</b>	<b>150</b>

Landesverband	Mitglieder	0-3	4-7	8-11	12-18	19-21	22-30	31-40	41-50	51-60	61-70	71-80	> 80
	M	1.147	8	12	18	44	17	94	83	100	161	234	135
	W	1.413	1	10	14	37	23	117	73	140	214	284	170
<b>Sachsen</b>	<b>G</b>	<b>2.560</b>	<b>9</b>	<b>22</b>	<b>32</b>	<b>81</b>	<b>40</b>	<b>211</b>	<b>156</b>	<b>240</b>	<b>375</b>	<b>630</b>	<b>305</b>

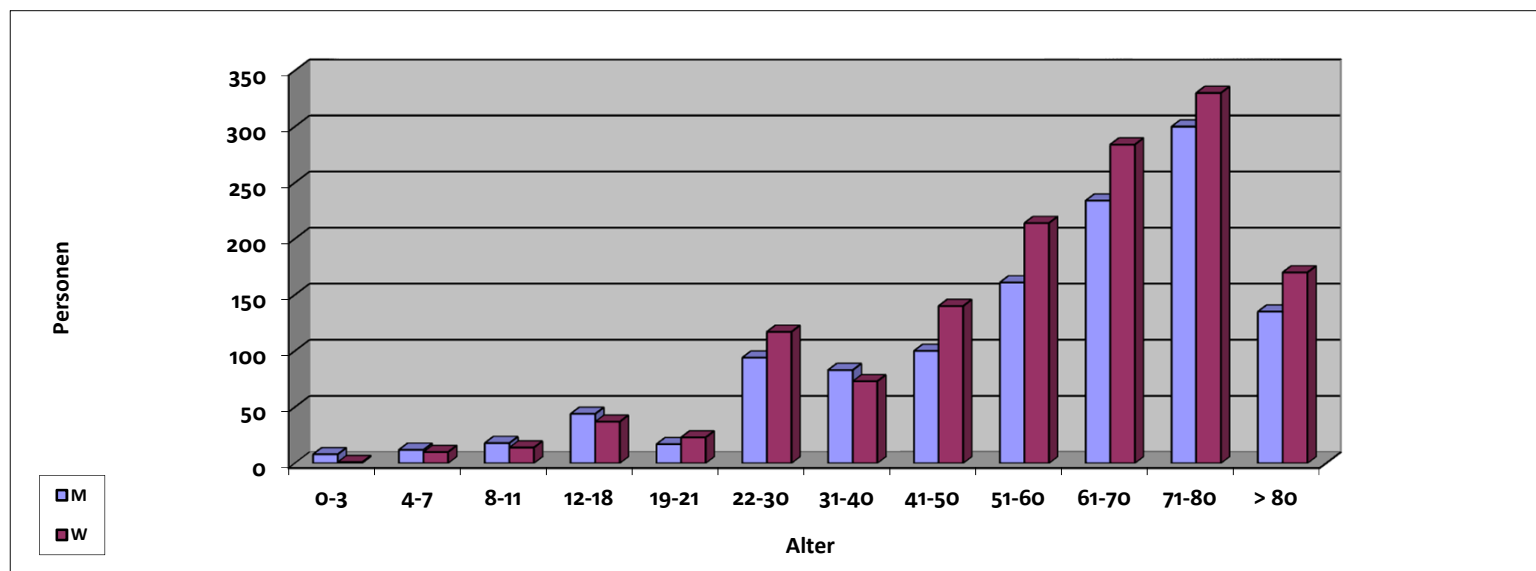

M: männlich, W: weiblich



## Landesverband Jüdischer Gemeinden Sachsen-Anhalt

### Wachstum der Gemeinden - Vergleich 1994/2015

Gemeinden	Mitglieder 1994	Mitglieder 2015
Dessau	17	309
Halle	128	578
Magdeburg	99	468
LV Sachsen-Anhalt	244	1.355

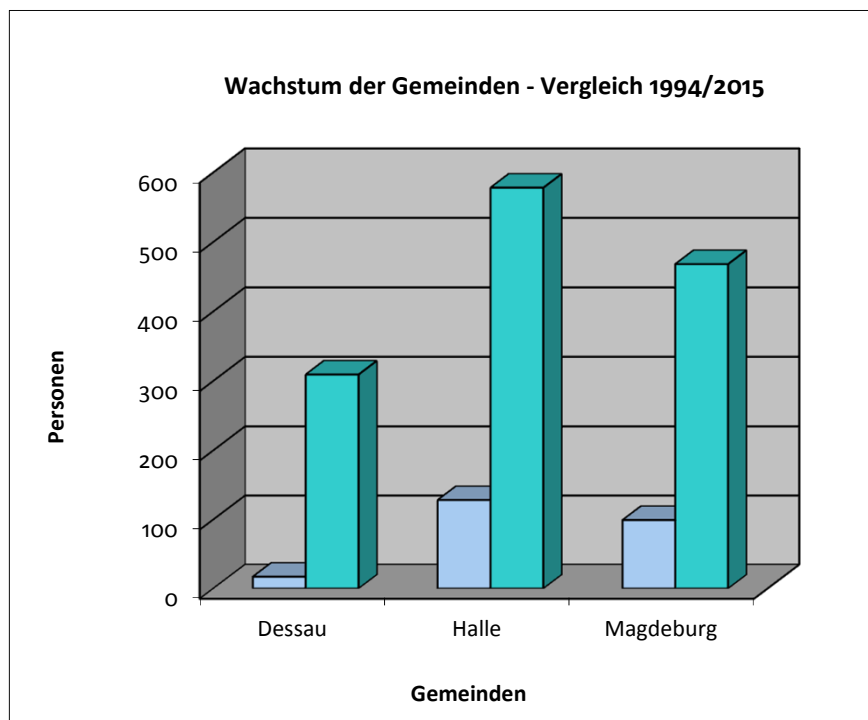

**Landesverband Jüdischer Gemeinden Sachsen-Anhalt: Altersgliederung 2015**

Gemeinde		Mitglieder	0-3	4-7	8-11	12-18	19-21	22-30	31-40	41-50	51-60	61-70	71-80	> 80
	M	141	1	3	1	7	3	5	5	5	30	34	22	25
	W	168	2	1	4	2	3	4	9	13	30	37	39	24
<b>Dessau</b>	<b>G</b>	<b>309</b>	<b>3</b>	<b>4</b>	<b>5</b>	<b>9</b>	<b>6</b>	<b>9</b>	<b>14</b>	<b>18</b>	<b>60</b>	<b>71</b>	<b>61</b>	<b>49</b>
	M	257	5	5	11	15	2	20	16	25	42	41	46	29
	W	321	3	8	5	29	6	16	21	47	40	59	63	24
<b>Halle/Saale</b>	<b>G</b>	<b>578</b>	<b>8</b>	<b>13</b>	<b>16</b>	<b>44</b>	<b>8</b>	<b>36</b>	<b>37</b>	<b>72</b>	<b>82</b>	<b>100</b>	<b>109</b>	<b>53</b>
	M	197	3	2	4	7	3	9	12	12	26	39	49	31
	W	271	2	2	2	7	4	6	15	22	35	67	73	36
<b>Magdeburg</b>	<b>G</b>	<b>468</b>	<b>5</b>	<b>4</b>	<b>6</b>	<b>14</b>	<b>7</b>	<b>15</b>	<b>27</b>	<b>34</b>	<b>61</b>	<b>106</b>	<b>122</b>	<b>67</b>

Landesverband		Mitglieder	0-3	4-7	8-11	12-18	19-21	22-30	31-40	41-50	51-60	61-70	71-80	> 80
	M	595	9	10	16	29	8	34	33	42	98	114	117	85
	W	760	7	11	11	38	13	26	45	82	105	163	175	84
<b>Sachsen-Anhalt</b>	<b>G</b>	<b>1.355</b>	<b>16</b>	<b>21</b>	<b>27</b>	<b>67</b>	<b>21</b>	<b>60</b>	<b>78</b>	<b>124</b>	<b>203</b>	<b>277</b>	<b>292</b>	<b>169</b>

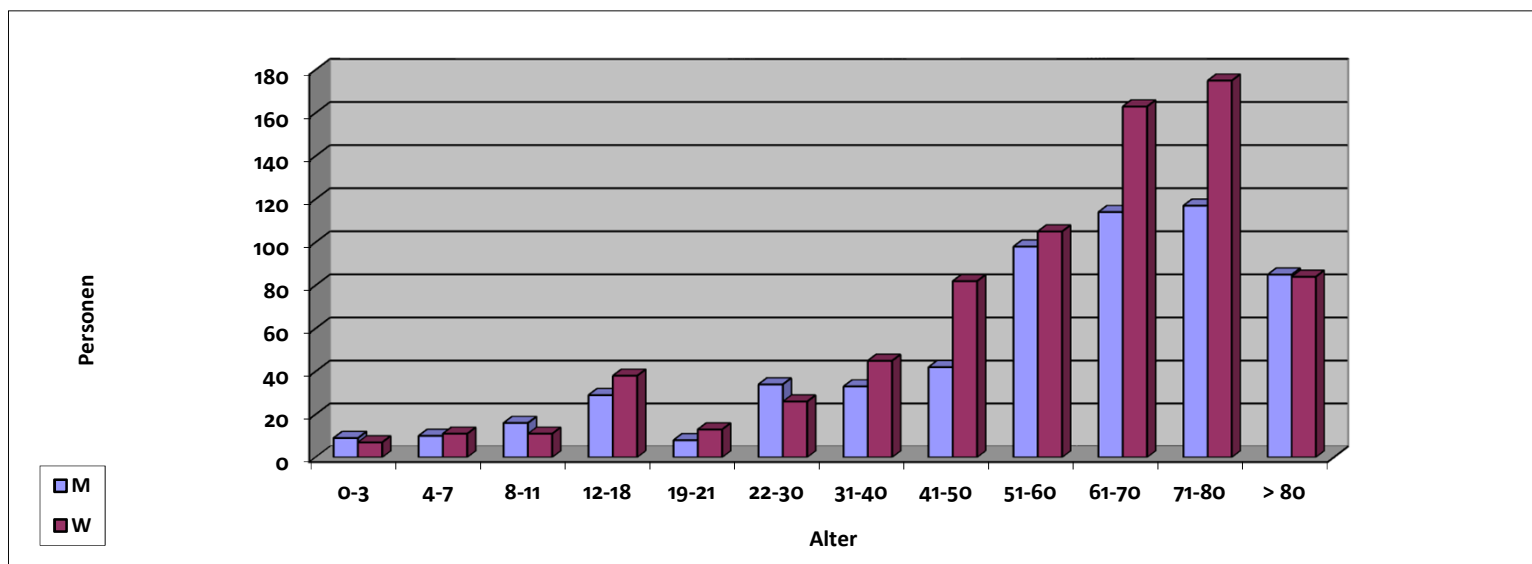

M: männlich, W: weiblich



## Jüdische Gemeinschaft Schleswig-Holstein

### Wachstum der Gemeinden - Vergleich 2005/2015

Gemeinde	Mitgliederzahl 2005	Mitgliederzahl 2015
Flensburg	52	79
Kiel und Region	437	438
Lübeck	748	693
Summe JG Schleswig-Hol.	1.237	1.210

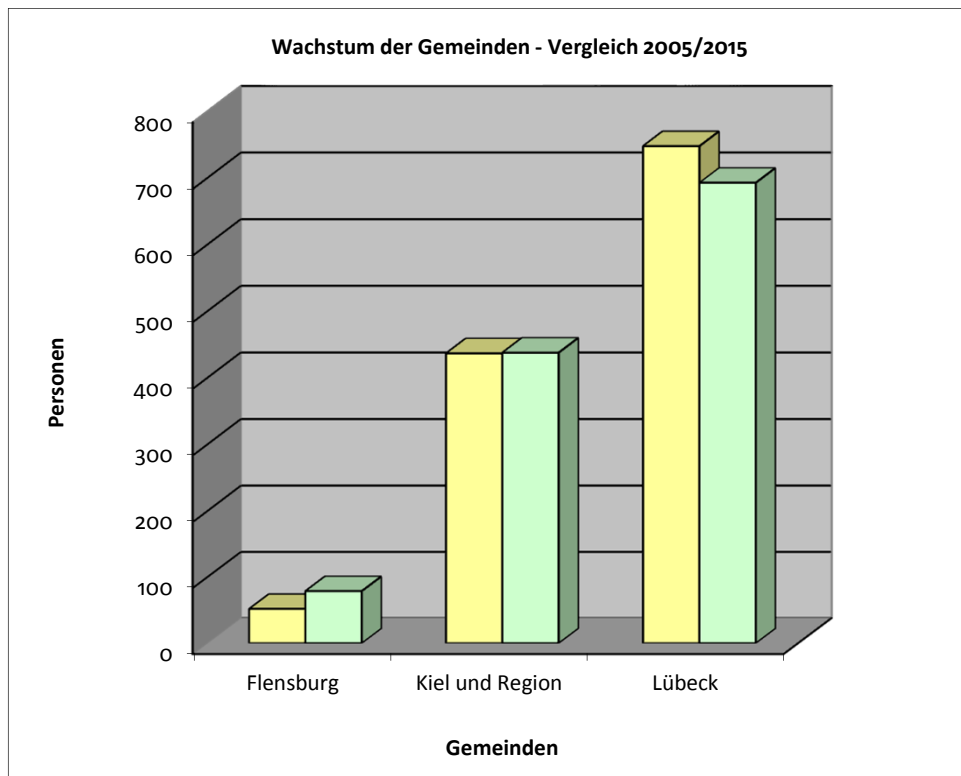



## Jüdische Gemeinschaft Schleswig-Holstein - Altersgliederung 2015

Gemeinde		Mitglieder	0-3	4-7	8-11	12-18	19-21	22-30	31-40	41-50	51-60	61-70	71-80	> 80
	M	38	0	1	1	3	2	5	3	0	7	6	9	1
	W	41	0	1	1	3	0	3	2	7	6	8	6	4
<b>Flensburg</b>	<b>G</b>	<b>79</b>	<b>0</b>	<b>2</b>	<b>2</b>	<b>6</b>	<b>2</b>	<b>8</b>	<b>5</b>	<b>7</b>	<b>13</b>	<b>14</b>	<b>15</b>	<b>5</b>
	M	198	3	1	2	11	2	12	11	20	27	44	37	28
	W	240	0	0	2	7	3	21	12	18	28	50	64	35
<b>Kiel u. Region</b>	<b>G</b>	<b>438</b>	<b>3</b>	<b>1</b>	<b>4</b>	<b>18</b>	<b>5</b>	<b>33</b>	<b>23</b>	<b>38</b>	<b>55</b>	<b>94</b>	<b>101</b>	<b>63</b>
	M	314	0	2	5	19	3	36	20	32	38	55	58	46
	W	379	0	0	6	9	3	31	23	30	39	93	86	59
<b>Lübeck</b>	<b>G</b>	<b>693</b>	<b>0</b>	<b>2</b>	<b>11</b>	<b>28</b>	<b>6</b>	<b>67</b>	<b>43</b>	<b>62</b>	<b>77</b>	<b>148</b>	<b>144</b>	<b>105</b>

Landesverband		Mitglieder	0-3	4-7	8-11	12-18	19-21	22-30	31-40	41-50	51-60	61-70	71-80	> 80
	M	550	3	4	8	33	7	53	34	52	72	105	104	75
	W	660	0	1	9	19	6	55	37	55	73	151	156	98
<b>Schleswig-Holst.</b>	<b>G</b>	<b>1.210</b>	<b>3</b>	<b>5</b>	<b>17</b>	<b>52</b>	<b>13</b>	<b>108</b>	<b>71</b>	<b>107</b>	<b>145</b>	<b>256</b>	<b>260</b>	<b>173</b>

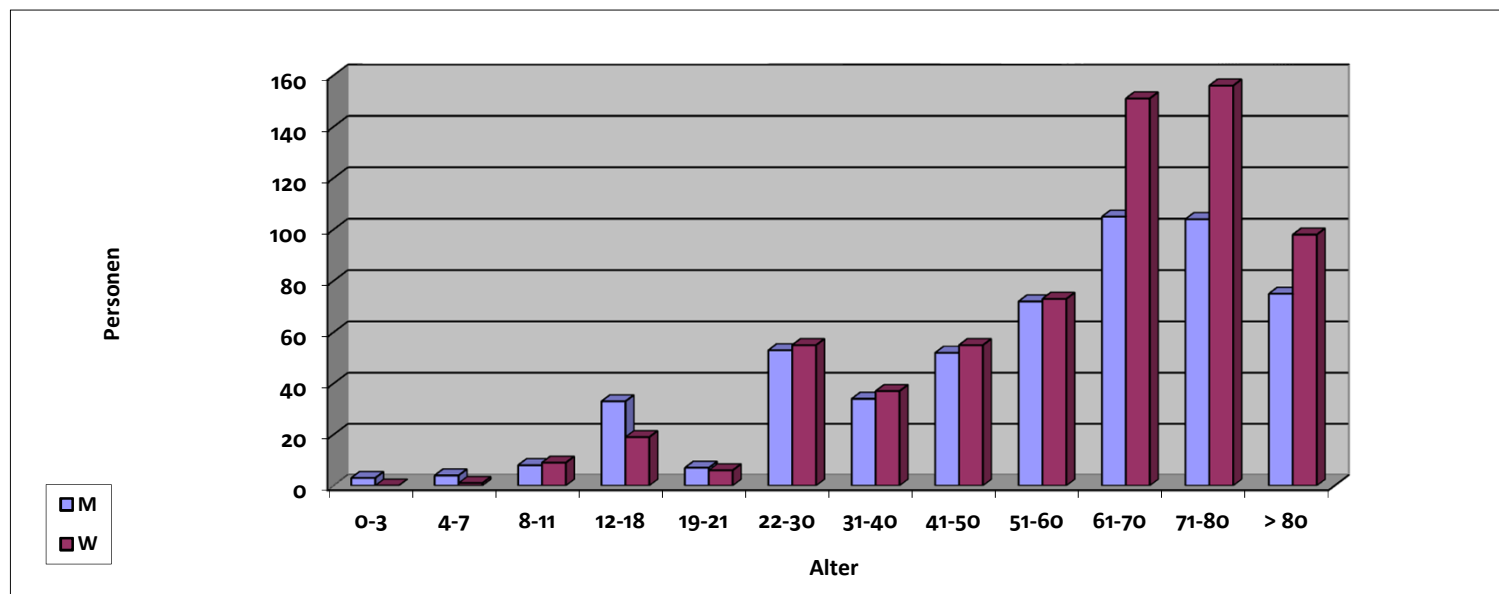

M: männlich, W: weiblich





## Landesverband der Jüdischen Gemeinden von Schleswig-Holstein

### Wachstum der Gemeinden - Vergleich 1989/2015

Gemeinde	Mitglieder 1989	Mitglieder 2015
Ahrensburg-Stormarn	0	20
Bad Segeberg	0	230
Elmshorn	0	45
Kiel	0	188
Pinneberg	0	265
Summe LV Schleswig-Holst.	0	748

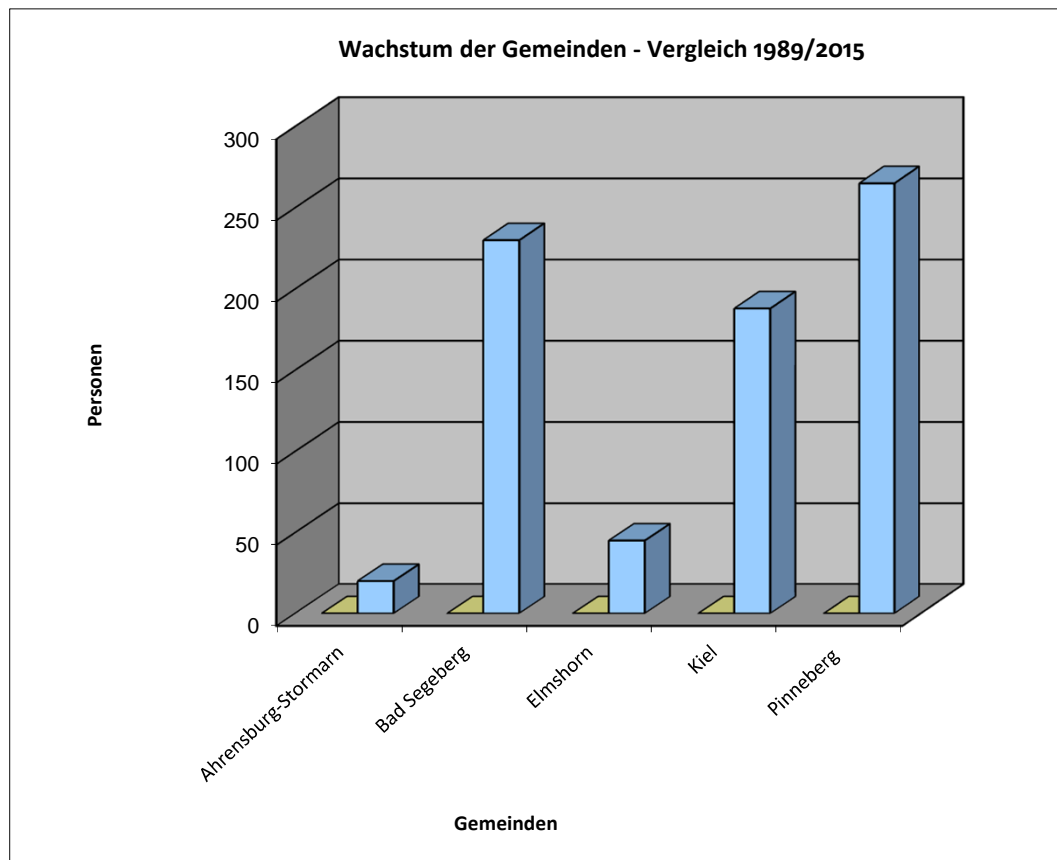

**Landesverband der Jüdischen Gemeinden von Schleswig-Holstein**
**Altersgliederung 2015**

Gemeinde		Mitglieder	0-3	4-7	8-11	12-18	19-21	22-30	31-40	41-50	51-60	61-70	71-80	> 80
	M	11	0	0	0	0	1	1	0	0	1	4	4	0
	W	9	0	0	0	0	0	3	1	1	0	1	3	0
<b>Ahrensburg-St.</b>	<b>G</b>	<b>20</b>	<b>0</b>	<b>0</b>	<b>0</b>	<b>0</b>	<b>1</b>	<b>4</b>	<b>1</b>	<b>1</b>	<b>1</b>	<b>5</b>	<b>7</b>	<b>0</b>
	M	103	3	1	5	7	3	10	12	11	20	19	8	4
	W	127	1	4	5	10	4	11	15	23	14	20	10	10
<b>Bad Segeberg</b>	<b>G</b>	<b>230</b>	<b>4</b>	<b>5</b>	<b>10</b>	<b>17</b>	<b>7</b>	<b>21</b>	<b>27</b>	<b>34</b>	<b>34</b>	<b>39</b>	<b>18</b>	<b>14</b>
	M	20	0	0	0	0	0	1	0	2	0	2	10	5
	W	25	0	0	0	0	0	1	0	3	3	5	12	1
<b>Elmshorn</b>	<b>G</b>	<b>45</b>	<b>0</b>	<b>0</b>	<b>0</b>	<b>0</b>	<b>0</b>	<b>2</b>	<b>0</b>	<b>5</b>	<b>3</b>	<b>7</b>	<b>22</b>	<b>6</b>
	M	78	1	1	3	10	2	7	16	7	5	12	10	4
	W	110	2	4	7	2	0	4	18	17	18	15	16	7
<b>Kiel</b>	<b>G</b>	<b>188</b>	<b>3</b>	<b>5</b>	<b>10</b>	<b>12</b>	<b>2</b>	<b>11</b>	<b>34</b>	<b>24</b>	<b>23</b>	<b>27</b>	<b>26</b>	<b>11</b>
	M	126	2	3	4	6	5	1	12	16	21	24	30	2
	W	139	2	0	2	1	2	3	10	11	37	53	15	3
<b>Pinneberg</b>	<b>G</b>	<b>265</b>	<b>4</b>	<b>3</b>	<b>6</b>	<b>7</b>	<b>7</b>	<b>4</b>	<b>22</b>	<b>27</b>	<b>58</b>	<b>77</b>	<b>45</b>	<b>5</b>



## Landesverband der Jüdischen Gemeinden von Schleswig-Holstein

### Altersgliederung 2015

Landesverband	Mitglieder	0-3	4-7	8-11	12-18	19-21	22-30	31-40	41-50	51-60	61-70	71-80	> 80
M	338	6	5	12	23	11	20	40	36	47	61	62	15
W	410	5	8	14	13	6	22	44	55	72	94	56	21
Schleswig-Holst. G	748	11	13	26	36	17	42	84	91	119	155	118	36

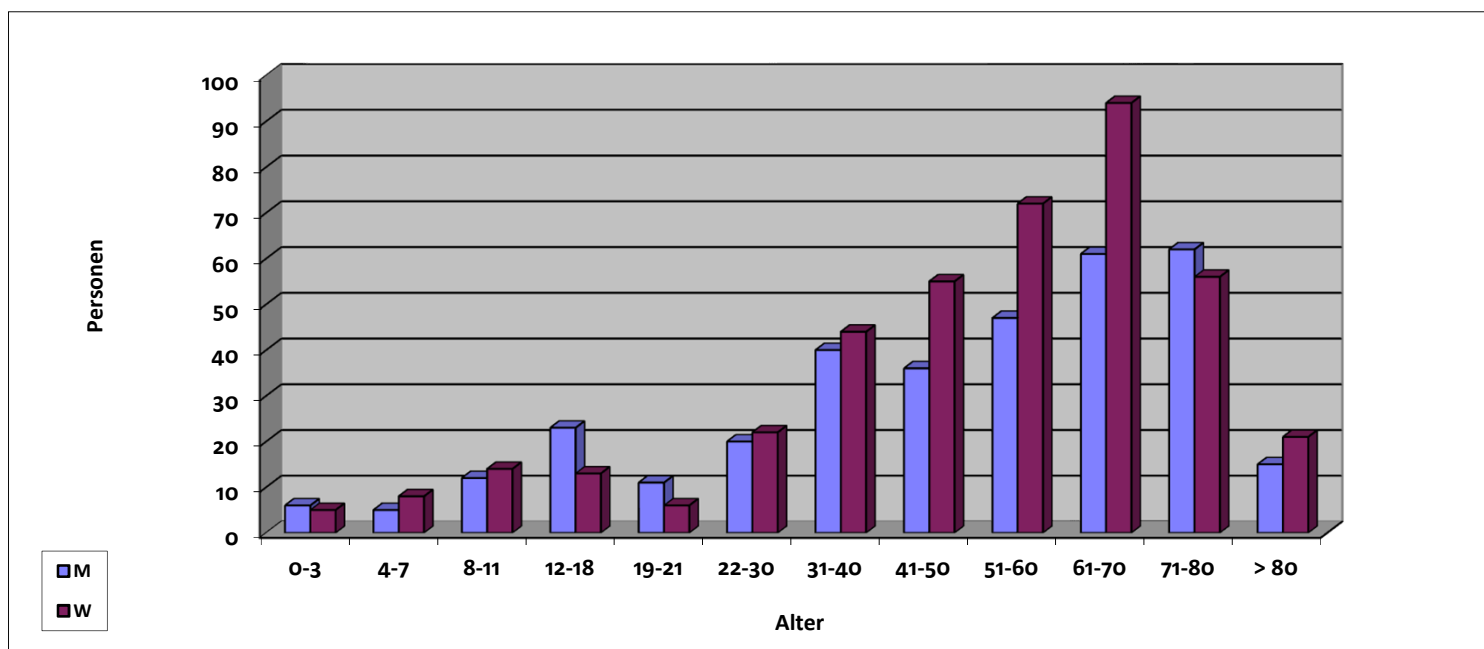

M: männlich, W: weiblich



## Jüdische Landesgemeinde Thüringen (Erfurt)

### Wachstum - Vergleich 1994/2015

Jüdische Landesgemeinde Thüringen	Mitgliederzahl	Mitgliederzahl
	1994	2015
	180	739

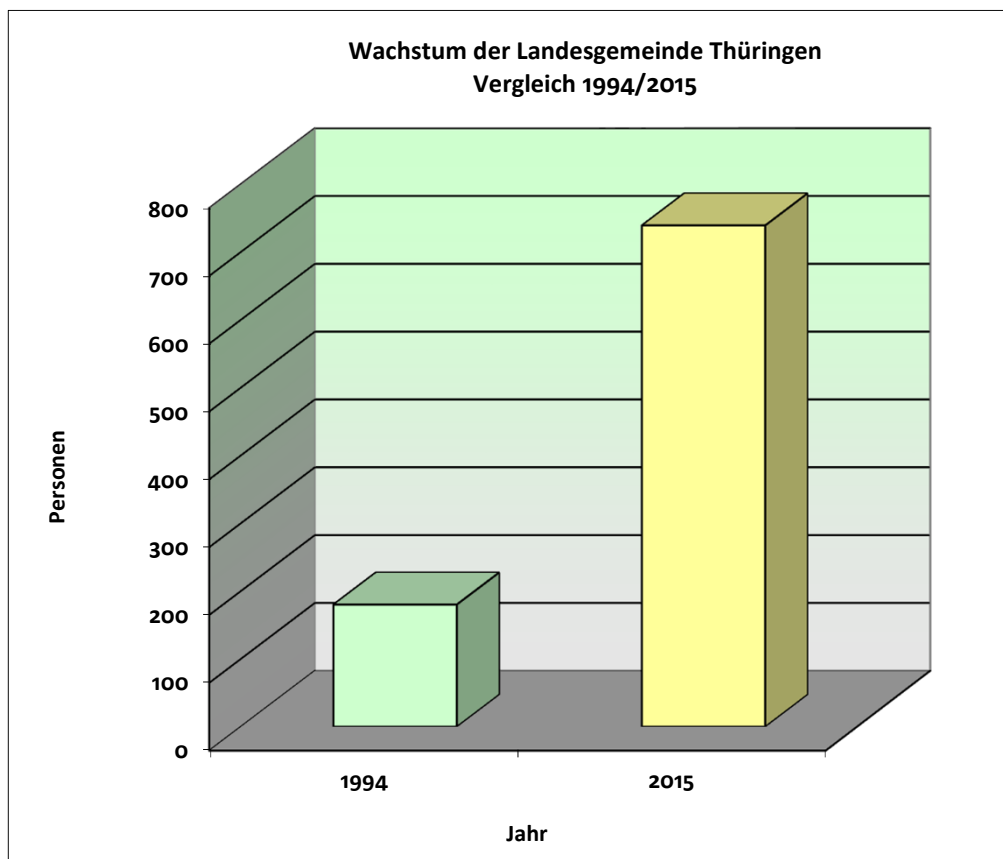



## Jüdische Landesgemeinde Thüringen (Erfurt)

### Altersgliederung 2015

Gemeinde	Mitglieder	0-3	4-7	8-11	12-18	19-21	22-30	31-40	41-50	51-60	61-70	71-80	> 80
M	321	3	4	2	15	7	29	19	30	51	68	68	25
W	418	3	5	4	8	11	28	24	35	60	93	103	44
Thüringen	G	739	6	9	6	23	18	57	43	65	111	171	69

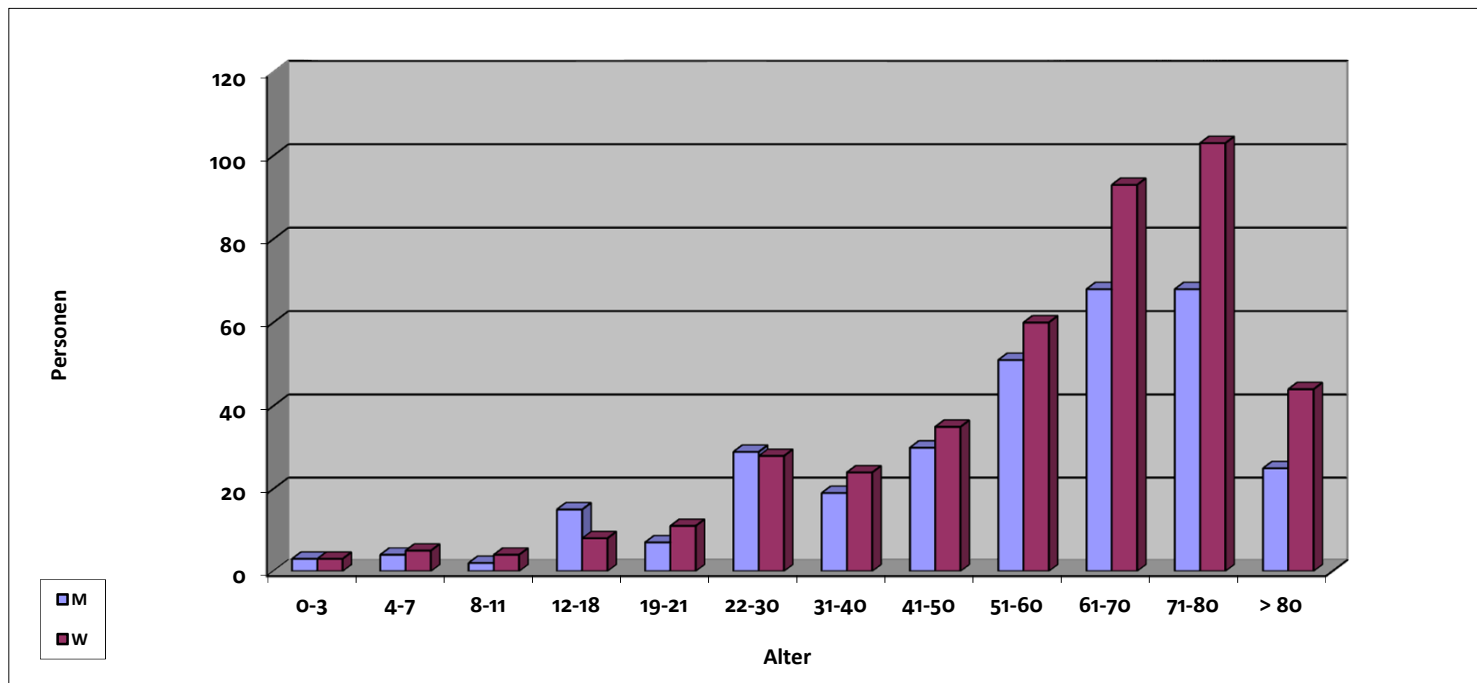

M: männlich, W: weiblich

Wachstum der Gemeinden - Vergleich 1989/2015

Gemeinde	Mitglieder	
	1989	2015
Bielefeld	23	296
Bochum-Herne-Hatt.*	66	1.046
Dortmund	337	2.907
Gelsenkirchen	79	356
Hagen	38	276
Herford-Detmold	23	102
Minden	43	90
Münster	101	662
Paderborn	35	52
Recklinghausen	0	569
<b>Summe LV Westfalen</b>	<b>745</b>	<b>6.356</b>

\* Bochum-Herne-Hattingen

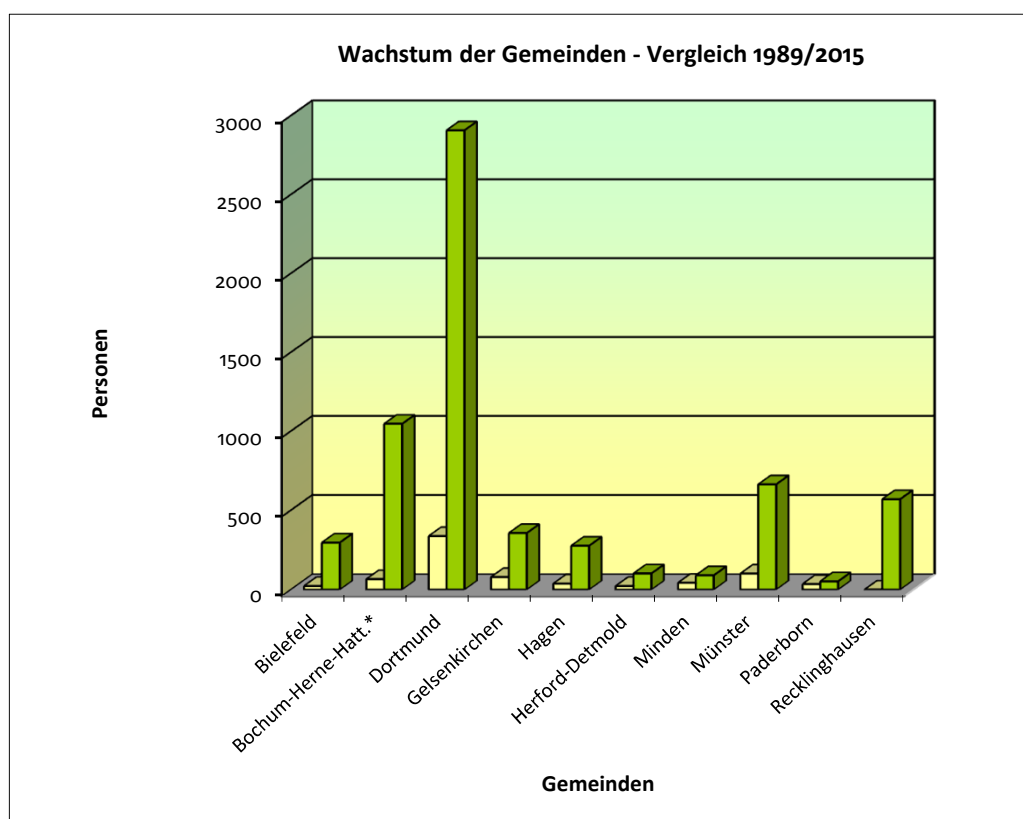

Gemeinde	Mitglieder	0-3	4-7	8-11	12-18	19-21	22-30	31-40	41-50	51-60	61-70	71-80	> 80	
	M	130	3	5	7	7	4	13	12	13	17	22	17	10
	W	166	2	2	6	14	6	21	13	20	23	25	22	12
<b>Bielefeld</b>	<b>G</b>	<b>296</b>	<b>5</b>	<b>7</b>	<b>13</b>	<b>21</b>	<b>10</b>	<b>34</b>	<b>25</b>	<b>33</b>	<b>40</b>	<b>47</b>	<b>39</b>	<b>22</b>
	M	476	4	5	6	16	2	42	53	36	66	92	95	59
	W	570	3	8	7	12	8	46	49	42	92	110	111	82
<b>Bochum</b>	<b>G</b>	<b>1.046</b>	<b>7</b>	<b>13</b>	<b>13</b>	<b>28</b>	<b>10</b>	<b>88</b>	<b>102</b>	<b>78</b>	<b>158</b>	<b>202</b>	<b>206</b>	<b>141</b>
	M	1.304	21	20	12	42	24	106	126	130	161	272	264	126
	W	1.603	14	20	18	47	20	112	139	147	210	335	335	206
<b>Dortmund</b>	<b>G</b>	<b>2.907</b>	<b>35</b>	<b>40</b>	<b>30</b>	<b>89</b>	<b>44</b>	<b>218</b>	<b>265</b>	<b>277</b>	<b>371</b>	<b>607</b>	<b>599</b>	<b>332</b>
	M	163	0	4	5	9	3	6	13	18	27	29	35	14
	W	193	2	5	3	6	3	15	16	22	29	39	32	21
<b>Gelsenkirchen</b>	<b>G</b>	<b>356</b>	<b>2</b>	<b>9</b>	<b>8</b>	<b>15</b>	<b>6</b>	<b>21</b>	<b>29</b>	<b>40</b>	<b>56</b>	<b>68</b>	<b>67</b>	<b>35</b>
	M	126	1	1	2	6	2	10	11	13	18	17	23	22
	W	150	0	2	5	2	4	16	4	17	17	29	38	16
<b>Hagen</b>	<b>G</b>	<b>276</b>	<b>1</b>	<b>3</b>	<b>7</b>	<b>8</b>	<b>6</b>	<b>26</b>	<b>15</b>	<b>30</b>	<b>35</b>	<b>46</b>	<b>61</b>	<b>38</b>
	M	56	2	0	1	6	1	3	5	5	6	13	10	4
	W	46	0	0	1	2	0	5	5	7	5	12	6	3
<b>Herford-Detm.</b>	<b>G</b>	<b>102</b>	<b>2</b>	<b>0</b>	<b>2</b>	<b>8</b>	<b>1</b>	<b>8</b>	<b>10</b>	<b>12</b>	<b>11</b>	<b>25</b>	<b>16</b>	<b>7</b>
	M	43	1	0	0	4	3	4	3	6	7	6	6	3
	W	47	1	0	2	5	0	6	4	5	5	6	5	8
<b>Minden</b>	<b>G</b>	<b>90</b>	<b>2</b>	<b>0</b>	<b>2</b>	<b>9</b>	<b>3</b>	<b>10</b>	<b>7</b>	<b>11</b>	<b>12</b>	<b>12</b>	<b>11</b>	<b>11</b>
	M	286	5	5	10	24	14	44	30	37	28	36	40	13
	W	376	8	10	10	26	13	37	32	50	58	52	63	17
<b>Münster</b>	<b>G</b>	<b>662</b>	<b>13</b>	<b>15</b>	<b>20</b>	<b>50</b>	<b>27</b>	<b>81</b>	<b>62</b>	<b>87</b>	<b>86</b>	<b>88</b>	<b>103</b>	<b>30</b>
	M	24	0	0	0	0	1	3	1	1	3	7	4	4
	W	28	0	0	0	0	2	2	2	4	2	4	7	5
<b>Paderborn</b>	<b>G</b>	<b>52</b>	<b>0</b>	<b>0</b>	<b>0</b>	<b>0</b>	<b>3</b>	<b>5</b>	<b>3</b>	<b>5</b>	<b>5</b>	<b>11</b>	<b>11</b>	<b>9</b>
	M	257	3	0	4	24	2	31	36	20	36	43	42	16
	W	312	1	1	6	12	8	27	21	37	42	50	62	45
<b>Recklinghausen</b>	<b>G</b>	<b>569</b>	<b>4</b>	<b>1</b>	<b>10</b>	<b>36</b>	<b>10</b>	<b>58</b>	<b>57</b>	<b>57</b>	<b>78</b>	<b>93</b>	<b>104</b>	<b>61</b>



## Landesverband der Jüdischen Gemeinden von Westfalen: Altersgliederung 2015

Landesverband	Mitglieder	0-3	4-7	8-11	12-18	19-21	22-30	31-40	41-50	51-60	61-70	71-80	> 80
M	2.865	40	40	47	138	56	262	290	279	369	537	536	271
W	3.491	31	48	58	126	64	287	285	351	483	662	681	415
<b>Westfalen</b>	<b>G</b>	<b>6.356</b>	<b>71</b>	<b>88</b>	<b>105</b>	<b>120</b>	<b>549</b>	<b>575</b>	<b>630</b>	<b>852</b>	<b>1.199</b>	<b>1217</b>	<b>686</b>

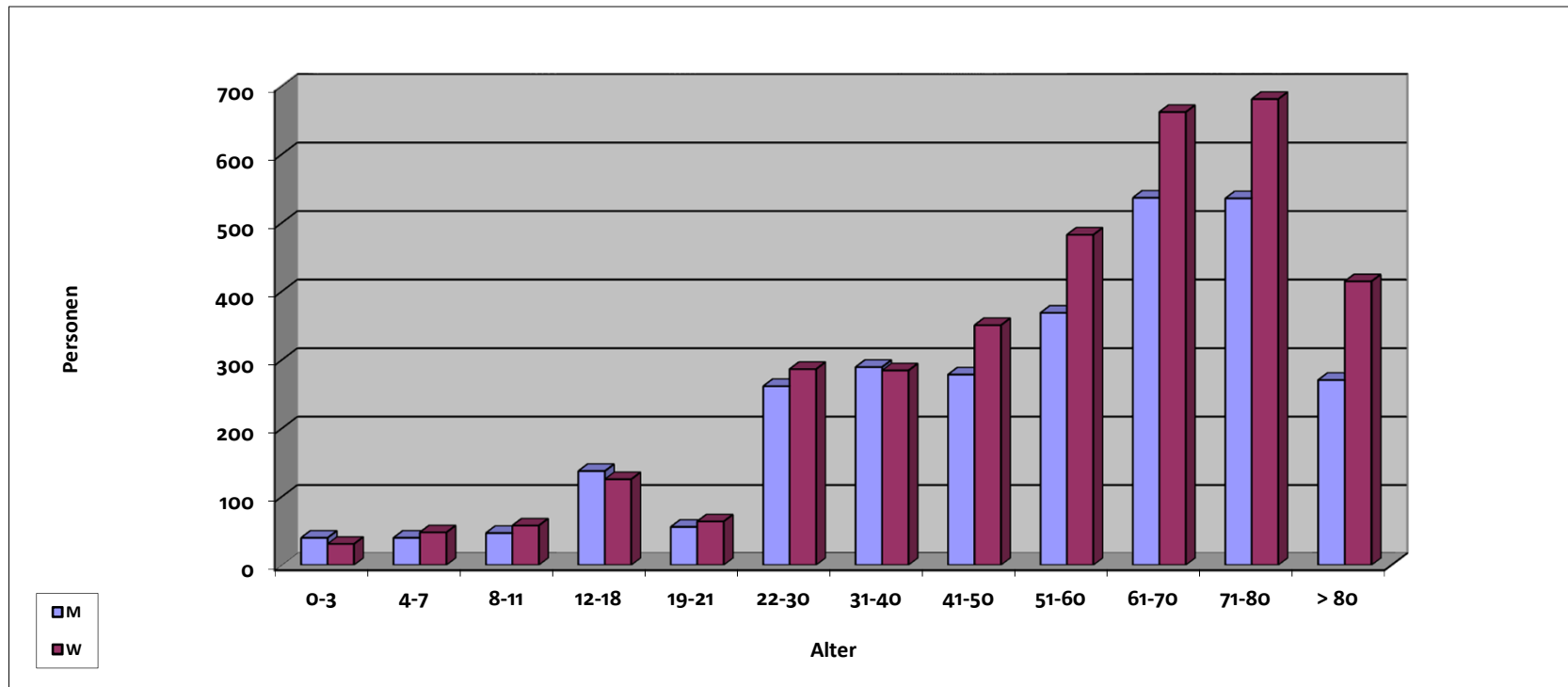

M: männlich, W: weiblich





## Israelitische Religionsgemeinschaft Württemberg (Stuttgart/Region)

### Wachstum - Vergleich 1989/2015

IRG Württemberg	Mitglieder 1989	Mitglieder 2015
	677	2.916

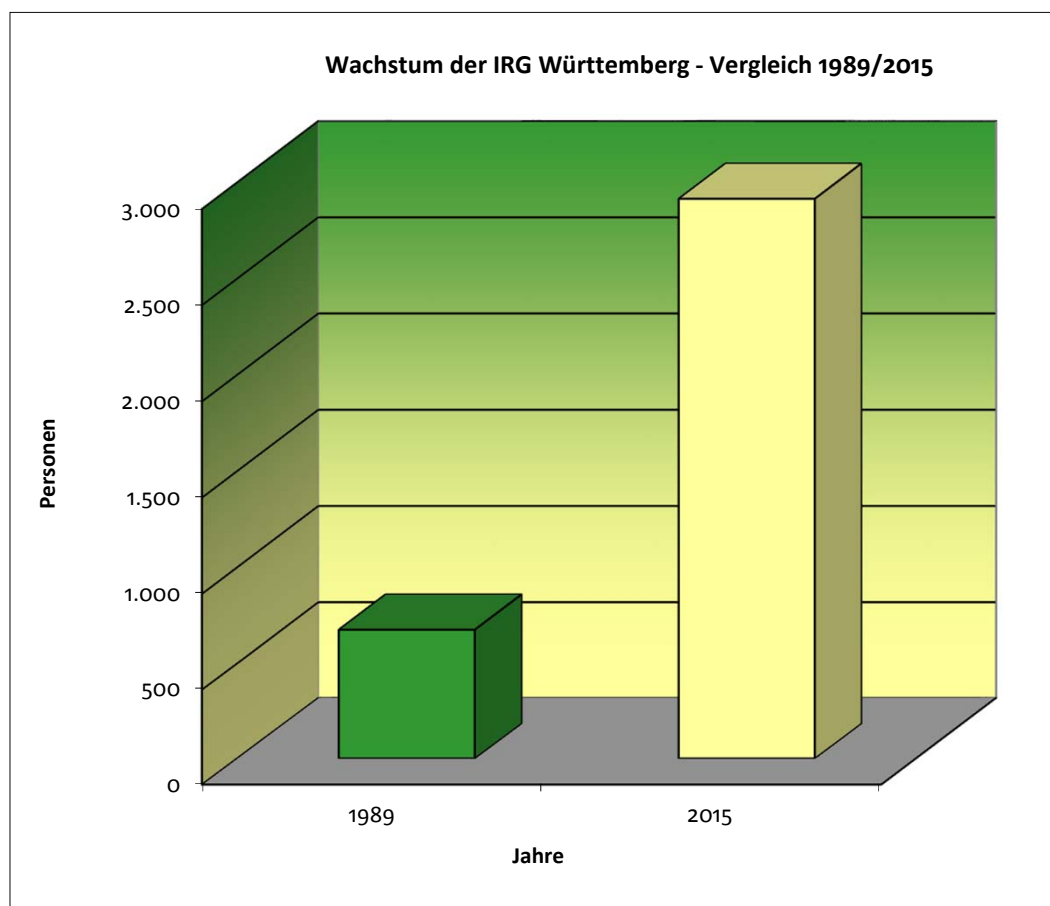



## Israelitische Religionsgemeinschaft Württemberg (Stuttgart/Region)

Altersgliederung 2015

Landesverband	Mitglieder	0-3	4-7	8-11	12-18	19-21	22-30	31-40	41-50	51-60	61-70	71-80	> 80
M	1.386	2	24	37	51	97	139	148	198	201	240	189	60
W	1.530	3	12	28	52	62	128	161	195	282	295	235	77
<b>Württemberg</b>	<b>G</b>	<b>2.916</b>	<b>5</b>	<b>36</b>	<b>65</b>	<b>159</b>	<b>267</b>	<b>309</b>	<b>393</b>	<b>483</b>	<b>535</b>	<b>424</b>	<b>137</b>

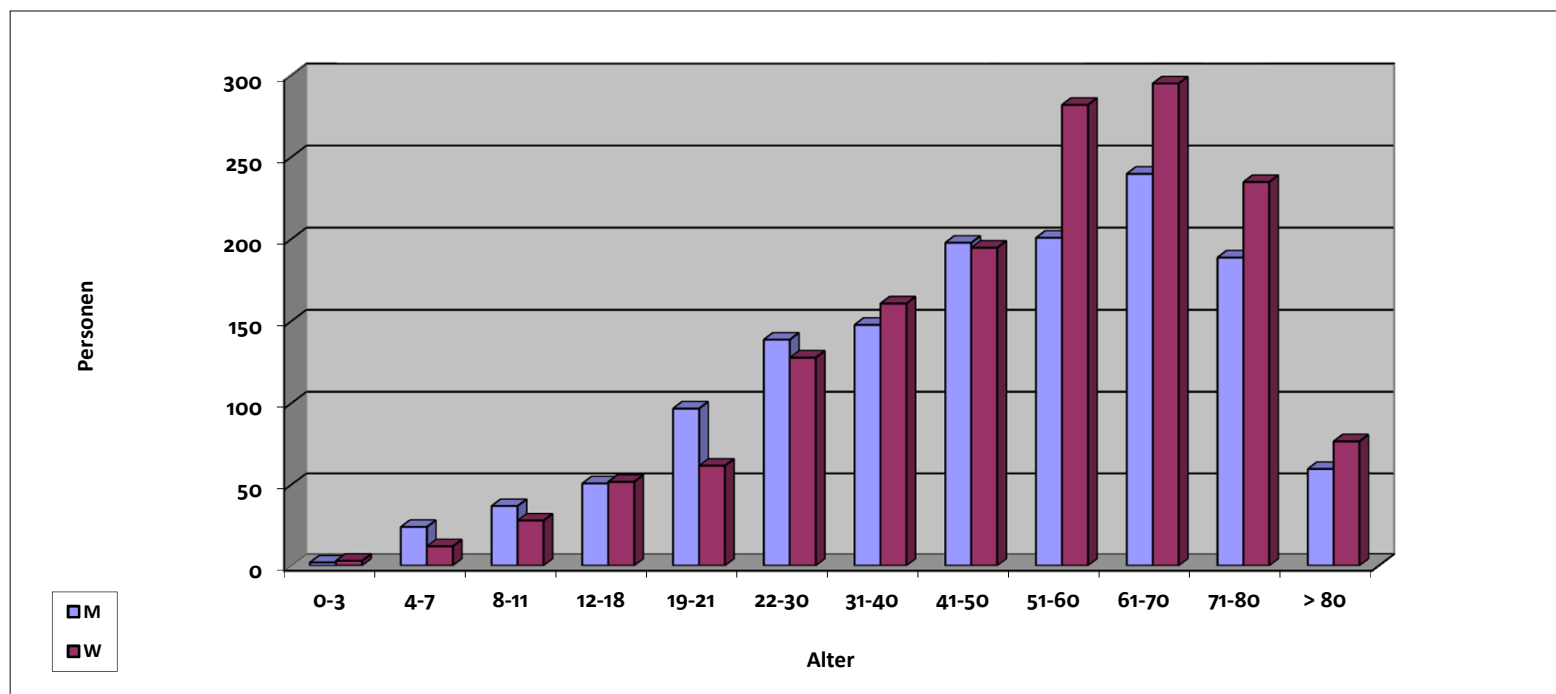

M: männlich, W: weiblich