

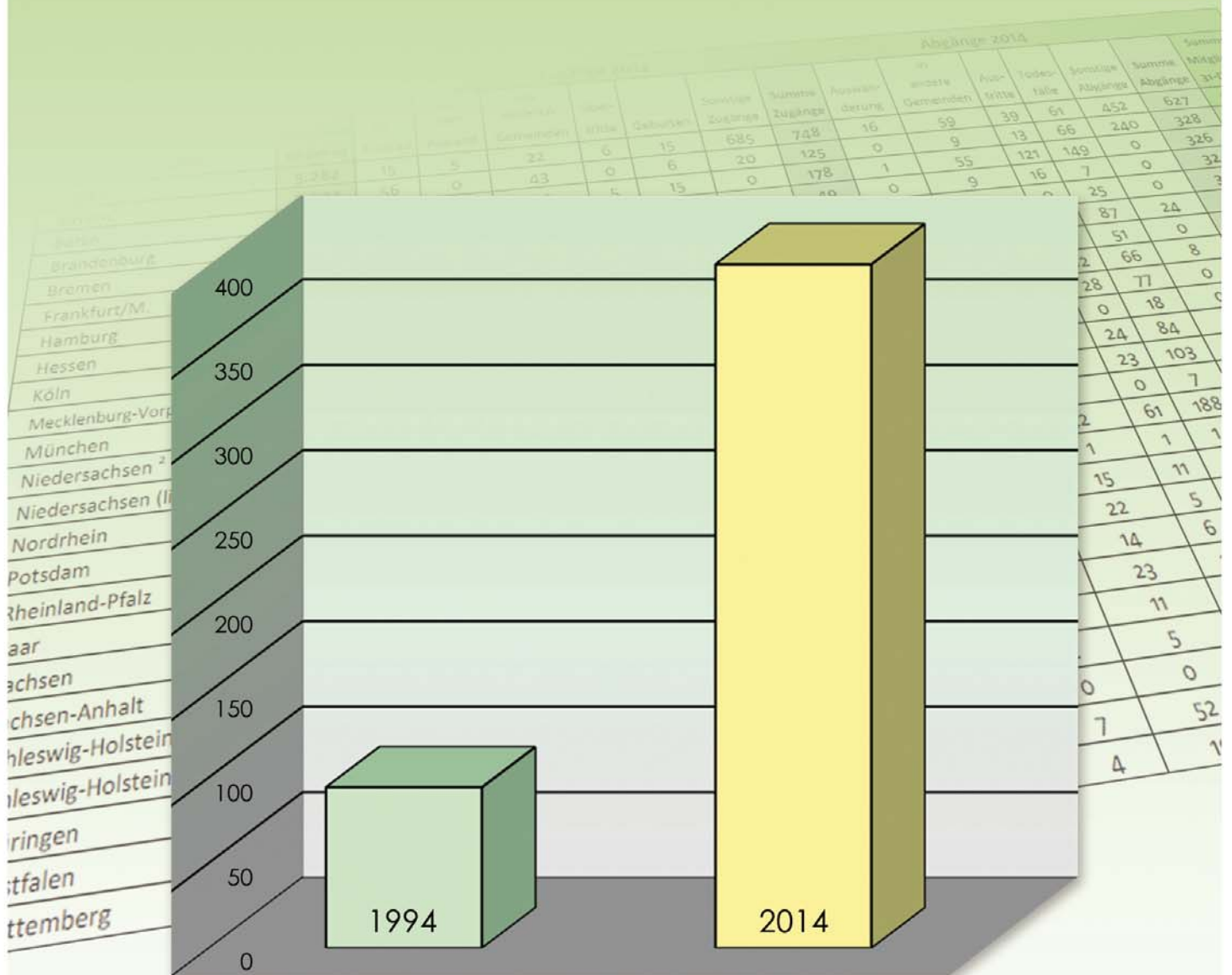

Mitgliederstatistik der jüdischen Gemeinden und Landesverbände in Deutschland für das Jahr 2014



Inhalt

Gesamtübersicht 2014

Wachstum der Mitgliederzahl 1990-2014	1
Jüdische Gemeinden und Landesverbände: Zu- und Abgänge 2014	2
Altersgliederung 2014	3
Altersgliederung – Wachstumsvergleich 1989/2014	5
Zu- und Abgänge 1990-2014	6

Mitgliederzahlen und Altersgliederung der Landesverbände und Gemeinden 2014

Israelitische Religionsgemeinschaft Baden	7
Landesverband der Israelitischen Kultusgemeinden in Bayern	10
Jüdische Gemeinde zu Berlin	13
Landesverband der Jüdischen Gemeinden Land Brandenburg	15
Jüdische Gemeinde Stadt Potsdam	18
Jüdische Gemeinde im Lande Bremen	20
Jüdische Gemeinde Frankfurt/Main	22
Jüdische Gemeinde in Hamburg	24
Landesverband der Jüdischen Gemeinden in Hessen	26
Synagogen-Gemeinde Köln	29
Landesverband der Jüdischen Gemeinden in Mecklenburg-Vorpommern	31
Israelitische Kultusgemeinde München und Oberbayern	33
Landesverband der Jüdischen Gemeinden von Niedersachsen	35
Landesverband der Israelitischen Kultusgemeinden von Niedersachsen	38
Landesverband der Jüdischen Gemeinden von Nordrhein	41
Landesverband der Jüdischen Gemeinden von Rheinland-Pfalz	44
Synagogengemeinde Saar	47
Landesverband Sachsen der Jüdischen Gemeinden	49
Landesverband Jüdischer Gemeinden Sachsen-Anhalt	51
Landesverband Jüdische Gemeinschaft Schleswig-Holstein	53
Landesverband der Jüdischen Gemeinden von Schleswig-Holstein	55
Jüdische Landesgemeinde Thüringen	58
Landesverband der Jüdischen Gemeinden von Westfalen-Lippe	60
Israelitische Religionsgemeinschaft Württemberg	63

Hrsg.: Zentralwohlfahrtsstelle der Juden in Deutschland e. V.

Hebelstraße 6, 60318 Frankfurt am Main,

Telefon: (069) 944371-0, www.zwst.org

Redaktion: Heike von Bassewitz, ZWST-Öffentlichkeitsarbeit

Mail: bassewitz@zwst.org

April 2015

Download: www.zwst.org/de/service/mitgliederstatistik/

(Auszug und vollständige Version)

Jahr	Mitglieder
1990	29.089
1991	33.692
1992	36.804
1993	40.917
1994	45.559
1995	53.797
1996	61.203
1997	67.471
1998	74.289
1999	81.739
2000	87.756
2001	93.326
2002	98.335
2003	102.472
2004	105.733
2005	107.677
2006	107.794
2007	107.330
2008	106.435
2009	104.241
2010	104.024
2011	102.797
2012	102.135
2013	101.338
2014	100.437

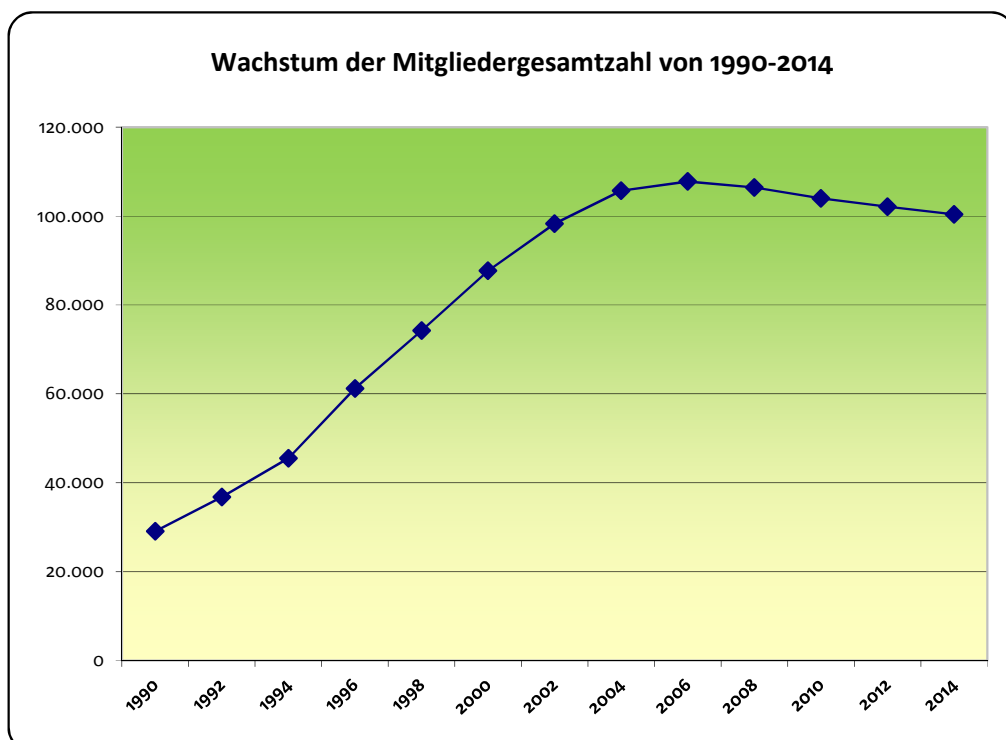

Mitgliederstatistik der jüdischen Gemeinden und Landesverbände: Zu- und Abgänge 2014

Landesverbände und Gemeinden	Zugänge 2014							Abgänge 2014							Summe Mitglieder 31-Dez-14
	Summe Mitglieder 01-Jan-14	ehemal. SU - Staaten	aus dem Ausland	aus anderen Gemeinden	Über- tritte	Geburten	Sonstige Zugänge	Summe Zugänge	Auswan- derung	in andere Gemeinden	Aus- tritte	Todes- fälle	Sonstige Abgänge	Summe Abgänge	
Baden	5.282	15	5	22	6	15	685	748	16	59	39	61	452	627	5.403
Bayern	8.923	56	0	43	0	6	20	125	0	9	13	66	240	328	8.720
Berlin	10.157	12	97	49	5	15	0	178	1	55	121	149	0	326	10.009
Brandenburg	1.082	0	14	15	0	8	12	49	0	9	16	7	0	32	1.099
Bremen	962	6	4	3	0	0	3	16	0	7	0	25	0	32	946
Frankfurt/M.	6.753	12	70	107	12	27	17	245	84	74	62	87	24	331	6.667
Hamburg	2.481	25	10	5	0	27	11	78	15	10	31	51	0	107	2.452
Hessen	4.861	22	12	33	6	10	11	94	4	40	12	66	8	130	4.825
Köln	4.176	19	13	29	0	18	0	79	6	18	28	77	0	129	4.126
Mecklenburg-Vorpommern	1.450	3	2	0	7	0	2	14	0	12	0	18	0	30	1.434
München	9.434	36	21	21	11	32	24	145	0	0	24	84	0	108	9.471
Niedersachsen ²	6.993	5	4	9	3	3	67	91	7	26	23	103	11	170	6.914
Niedersachsen (liberale) ³	1.200	5	0	7	2	2	4	20	0	0	0	7	0	7	1.213
Nordrhein	16.649	40	16	84	5	49	2	196	16	42	61	188	27	334	16.511
Potsdam	376	0	0	0	0	1	39	40	0	1	1	14	0	16	400
Rheinland-Pfalz	3.277	16	3	16	1	1	7	44	2	15	11	54	0	82	3.239
Saar	966	0	1	1	0	0	5	7	2	22	5	16	0	45	928
Sachsen	2.609	33	3	1	1	5	2	45	0	14	6	49	0	69	2.585
Sachsen-Anhalt	1.443	9	3	1	0	1	4	18	0	23	1	35	0	59	1.402
Schleswig-Holstein ⁴	1.260	0	1	4	0	0	5	10	3	11	9	20	0	43	1.227
Schleswig-Holstein ⁵	713	0	2	18	4	3	10	37	2	5	3	8	2	20	730
Thüringen	769	0	0	0	0	1	16	17	0	0	0	6	0	6	780
Westfalen	6.583	19	6	34	3	19	11	92	7	52	41	107	20	227	6.448
Württemberg	2.939	32	0	16	2	0	0	50	4	19	21	37	0	81	2.908
Summe	101.338	365	287	518	68	243	957	2.438	169	523	528	1.335	784	3.339	100.437

² LV der Jüdischen Gemeinden von Niedersachsen

³ LV der Israelitischen Kultusgemeinden von Niedersachsen (liberale Gemeinden)

⁴ LV Jüdische Gemeinschaft Schleswig-Holstein

⁵ LV der Jüd. Gemeinden v. Schleswig-Holstein



Mitgliederstatistik - Altersgliederung - Stand 31.12.2014

Mitglieder	Zahl		0-3	4-7	8-11	12-18	19-21	22-30	31-40	41-50	51-60	61-70	71-80	> 80
Gesamt	100.437	G	947	1.669	2.149	4.310	2.778	8.617	9.323	10.869	14.087	18.275	17.396	10.017
männlich	46.512	M	469	823	1.097	2.211	1.431	4.403	4.555	4.932	6.487	8.197	7.793	4.114
weiblich	53.925	W	478	846	1.052	2.099	1.347	4.214	4.768	5.937	7.600	10.078	9.603	5.903

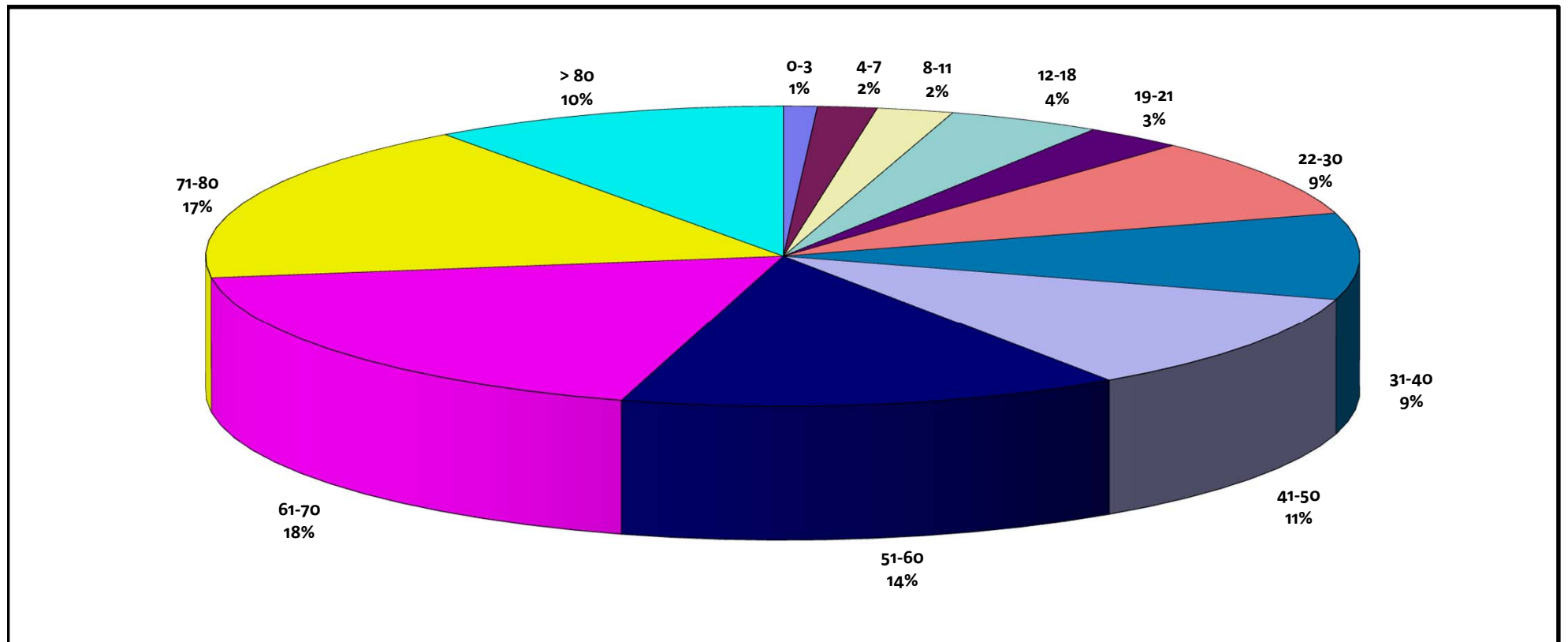



Mitgliederstatistik - Altersgliederung - Stand 31.12.2014

Mitglieder	Zahl		0-3	4-7	8-11	12-18	19-21	22-30	31-40	41-50	51-60	61-70	71-80	> 80
männlich	46.512	M	469	823	1.097	2.211	1.431	4.403	4.555	4.932	6.487	8.197	7.793	4.114
weiblich	53.925	W	478	846	1.052	2.099	1.347	4.214	4.768	5.937	7.600	10.078	9.603	5.903
Gesamt	100.437	G	947	1.669	2.149	4.310	2.778	8.617	9.323	10.869	14.087	18.275	17.396	10.017

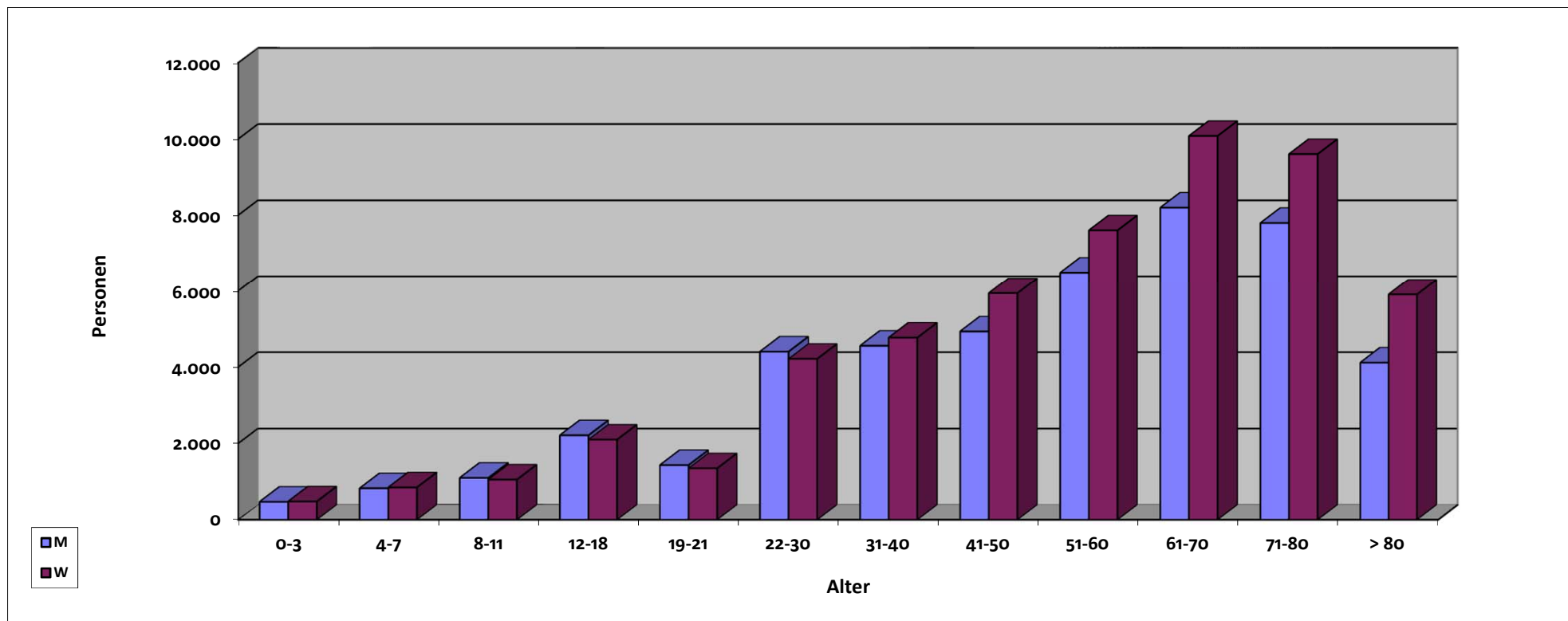



Altersgliederung - Wachstumsvergleich der Jahre 1989/2014

Mitglieder	Jahr	0-3	4-7	8-11	12-18	19-21	22-30	31-40	41-50	51-60	61-70	71-80	> 80
27.711	1989	807	758	1.193	1.110	1.229	2.692	4.335	3.588	3.108	4.044	2.968	1.879
100.437	2014	947	1.669	2.149	4.310	2.778	8.617	9.323	10.869	14.087	18.275	17.396	10.017

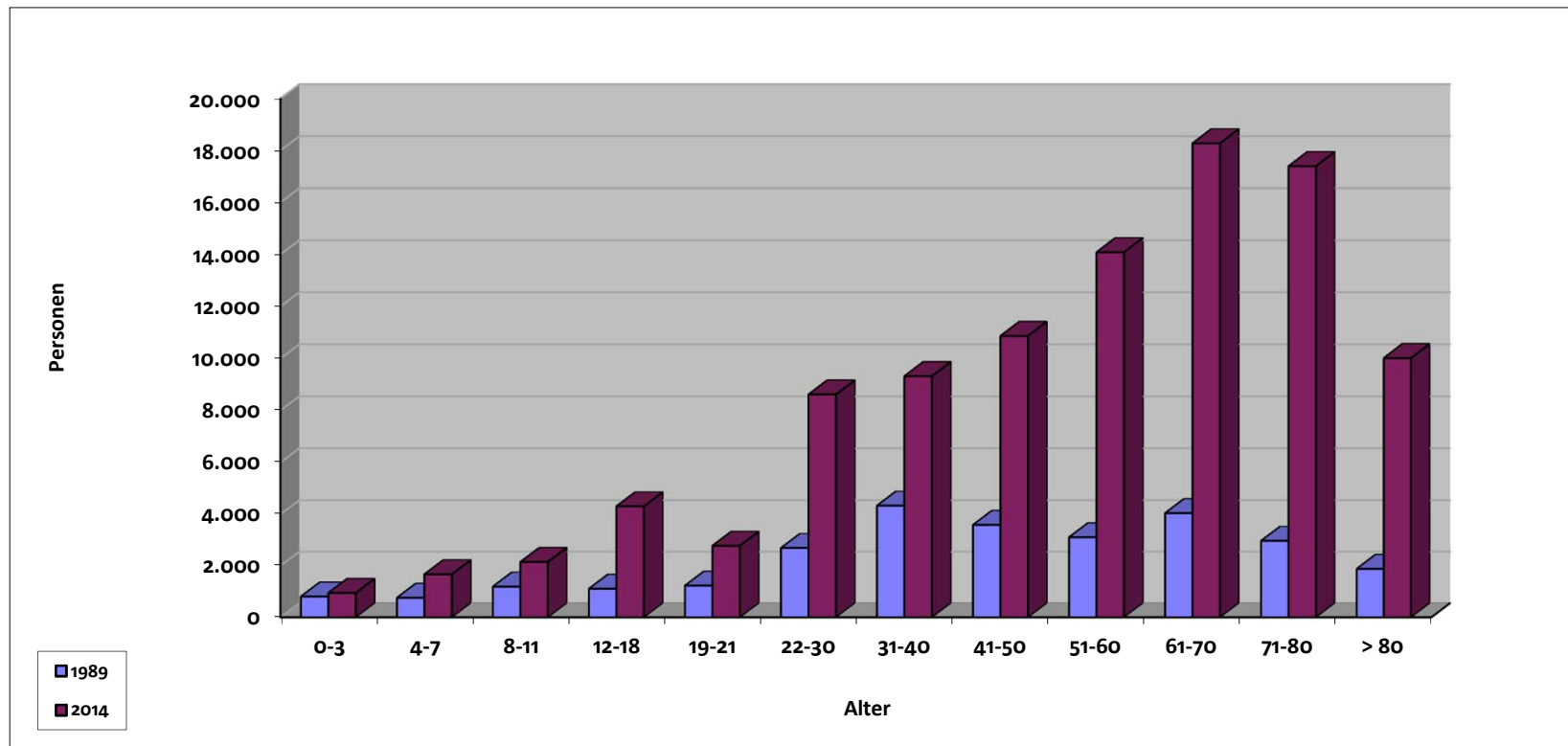



Zu- und Abgänge der Jahre 1990 - 2014

Jahr	Summe Mitglieder 01.01.	Zugänge						Abgänge						Summe Mitglieder 31. 12. ...	
		ehemal. SU-Staaten	aus dem Ausland	aus anderen Gemeinden	Übertritte	Geburten	Sonstige Zugänge	Summe Zugänge	Auswanderung	in andere Gemeinden	Austritte	Todesfälle	Sonstige Abgänge		Summe Abgänge
1990	27.711	1.008	62	247	62	109	898	2.386	202	206	63	431	106	1.008	29.089
1991	29.089	5.198	93	460	41	121	159	6.072	359	365	73	444	228	1.469	33.692
1992	33.692	3.777	80	293	64	148	190	4.552	221	396	63	460	300	1.440	36.804
1993	36.804	5.205	112	285	58	117	406	6.183	381	566	85	555	483	2.070	40.917
1994	40.917	5.521	108	391	77	119	529	6.745	285	709	112	576	421	2.103	45.559
1995	45.559	8.851	228	497	34	104	450	10.164	206	609	168	501	442	1.926	53.797
1996	53.797	8.608	158	614	49	139	683	10.251	230	740	130	615	1.130	2.845	61.203
1997	61.203	7.092	212	640	40	99	396	8.479	283	955	203	608	162	2.211	67.471
1998	67.471	8.299	180	696	28	123	286	9.612	209	997	263	782	543	2.794	74.289
1999	74.289	8.929	223	817	77	147	619	10.812	254	1.176	355	862	715	3.362	81.739
2000	81.739	7.366	126	864	74	147	338	8.915	239	1.232	333	934	160	2.898	87.756
2001	87.756	7.152	199	675	73	117	345	8.561	206	1.241	329	990	225	2.991	93.326
2002	93.326	6.597	203	596	47	151	553	8.147	205	1.160	397	1.000	376	3.138	98.335
2003	98.335	6.216	258	745	74	164	413	7.870	226	1.211	406	1.185	705	3.733	102.472
2004	102.472	4.757	202	791	79	139	322	6.290	148	1.058	408	1.095	320	3.029	105.733
2005	105.733	3.124	256	496	61	128	1.336	5.401	227	924	308	1.178	820	3.457	107.677
2006	107.677	1.971	229	701	46	205	2.539	5.691	282	2.411	1.084	1.302	495	5.574	107.794
2007	107.794	1.296	202	551	48	168	425	2.690	251	893	575	1.051	384	3.154	107.330
2008	107.330	862	134	504	45	171	565	2.281	379	870	433	1.038	456	3.176	106.435
2009	106.435	704	216	473	50	183	398	2.024	189	681	403	1.137	1.808	4.218	104.241
2010	104.241	667	354	435	81	168	540	2.245	141	642	423	1.081	175	2.462	104.024
2011	104.024	636	177	413	79	212	382	1.899	233	701	449	1.195	548	3.126	102.797
2012	102.797	481	461	563	79	199	444	2.227	256	784	404	1.282	163	2.889	102.135
2013	102.135	467	444	409	70	250	188	1.828	150	584	418	1.244	229	2.625	101.338
2014	101.338	365	286	515	64	241	957	2.428	169	521	527	1.330	782	3.329	100.437
Zu- Abgänge 1990-2014	Summe 1990 27.711	Summe 105.149	5.203	13.671	1.500	3.869	14.361	Summe 143.753	5.931	21.632	8.412	22.876	12.176	Summe 71.027	Summe 2014 100.437

Wachstum der Gemeinden - 1989/2014

Gemeinde	Mitglieder	Mitglieder
	1989	2014
Baden-Baden	32	715
Emmendingen	0	257
Freiburg	214	587
Heidelberg	188	476
Karlsruhe	323	886
IKG Konstanz	102	163
JG Konstanz	0	152
Lörrach	0	458
Mannheim	400	493
Pforzheim	0	355
Rottweil	0	261
IRG Mitgliedschaft	0	600
Summe LV Baden	1.259	5.403

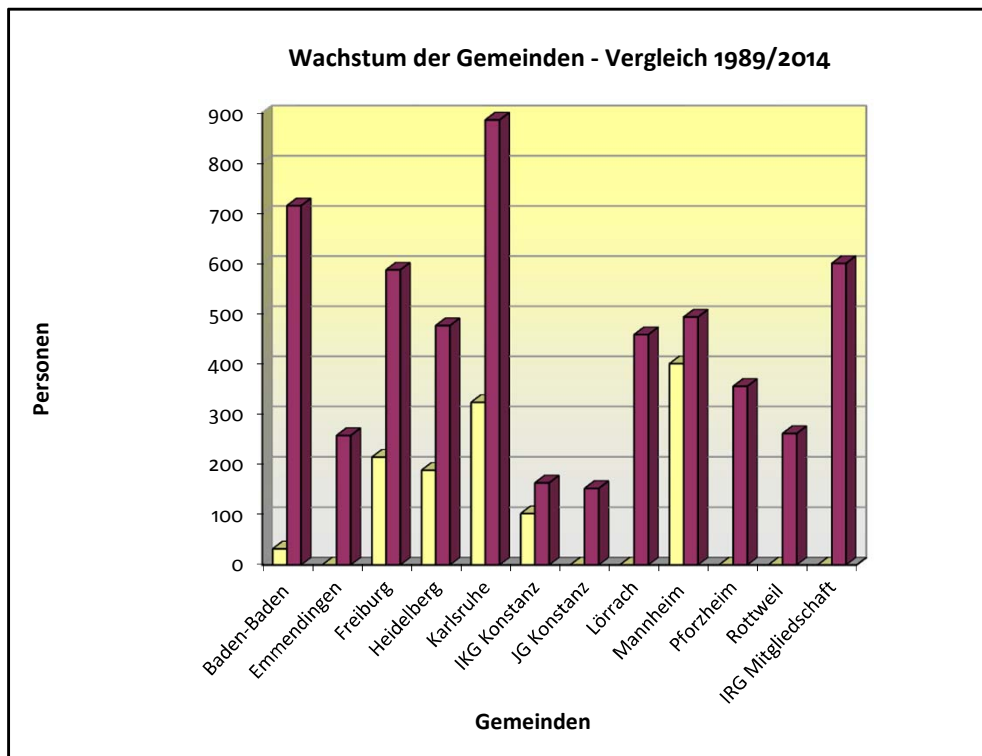



Israelitische Religionsgemeinschaft Baden - Altersgliederung 2014

Gemeinde	Mitglieder	0-3	4-7	8-11	12-18	19-21	22-30	31-40	41-50	51-60	61-70	71-80	> 80	
	M	343	5	5	6	15	28	16	33	34	61	95	43	2
	W	372	3	5	6	15	15	17	28	52	78	96	48	9
Baden-Baden	G	715	8	10	12	30	43	33	61	86	139	191	91	11
	M	126	4	7	6	16	3	7	6	13	23	13	17	11
	W	131	4	6	4	15	3	13	9	21	14	16	21	5
Emmendingen	G	257	8	13	10	31	6	20	15	34	37	29	38	16
	M	288	0	4	8	10	9	17	20	32	36	61	66	25
	W	299	0	0	1	13	4	24	10	39	52	56	59	41
Freiburg	G	587	0	4	9	23	13	41	30	71	88	117	125	66
	M	213	0	4	3	7	6	18	13	25	26	42	50	19
	W	263	4	0	9	13	4	23	22	20	29	39	62	38
Heidelberg	G	476	4	4	12	20	10	41	35	45	55	81	112	57
	M	410	1	5	5	24	11	25	25	35	50	89	95	45
	W	476	2	3	12	18	9	24	26	62	60	101	103	56
Karlsruhe	G	886	3	8	17	42	20	49	51	97	110	190	198	101
	M	62	0	1	2	2	0	12	7	10	6	12	6	4
	W	90	0	1	2	3	5	15	11	10	12	16	10	5
JG Konstanz	G	152	0	2	4	5	5	27	18	20	18	28	16	9
	M	68	0	0	0	0	2	3	5	10	13	15	15	5
	W	95	0	0	0	0	2	3	5	10	20	25	20	10
IKG Konstanz	G	163	0	0	0	0	4	6	10	20	33	40	35	15
	M	194	1	4	5	8	4	16	21	21	34	32	40	8
	W	264	1	2	7	18	8	27	11	37	38	52	47	16
Lörrach	G	458	2	6	12	26	12	43	32	58	72	84	87	24
	M	233	4	10	5	13	5	28	14	23	23	48	28	32
	W	260	6	6	6	13	7	18	24	34	32	57	39	18
Mannheim	G	493	10	16	11	26	12	46	38	57	55	105	67	50
	M	151	1	3	2	11	8	13	14	16	24	23	26	10
	W	204	1	2	3	13	4	17	24	23	29	42	35	11
Pforzheim	G	355	2	5	5	24	12	30	38	39	53	65	61	21
	M	116	6	5	2	10	6	12	12	15	14	17	13	4
	W	145	6	8	8	11	4	18	16	22	21	15	12	4
Rottweil	G	261	12	13	10	21	10	30	28	37	35	32	25	8
	M	210	2	2	4	13	4	18	25	23	29	44	36	10
	W	390	3	5	9	15	15	17	28	58	82	99	48	11
IRG Baden	G	600	5	7	13	28	19	35	53	81	111	143	84	21



Israelitische Religionsgemeinschaft Baden - Altersgliederung 2014

Landesverband	Mitglieder	0-3	4-7	8-11	12-18	19-21	22-30	31-40	41-50	51-60	61-70	71-80	> 80
M	2.414	24	50	48	129	86	185	195	257	339	491	435	175
W	2.989	30	38	67	147	80	216	214	388	467	614	504	224
IRG Baden	G	5.403	54	88	276	166	401	409	645	806	1.105	939	399

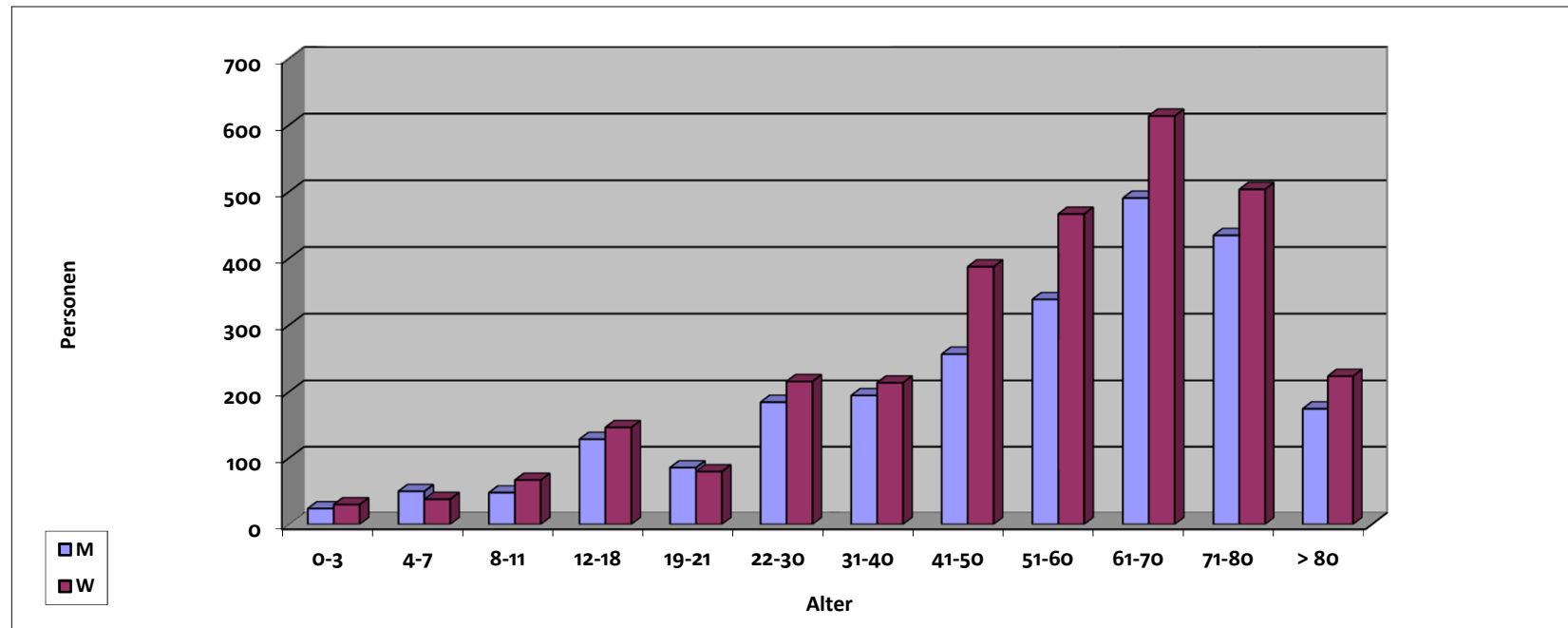

M: männlich, W: weiblich



Landesverband der Israelitischen Kultusgemeinden in Bayern

Wachstum der Gemeinden - Vergleich 1989/2014

Gemeinde	Mitglieder 1989	Mitglieder 2014
Amberg	74	118
Augsburg	199	1.399
Bamberg	106	688
Bayreuth	39	510
Erlangen	0	105
Fürth	179	335
Hof	36	372
Nürnberg	316	2.057
Regensburg	117	999
Straubing	141	879
Weiden	48	257
Würzburg	179	1.001
Summe LV Bayern	1.434	8.720

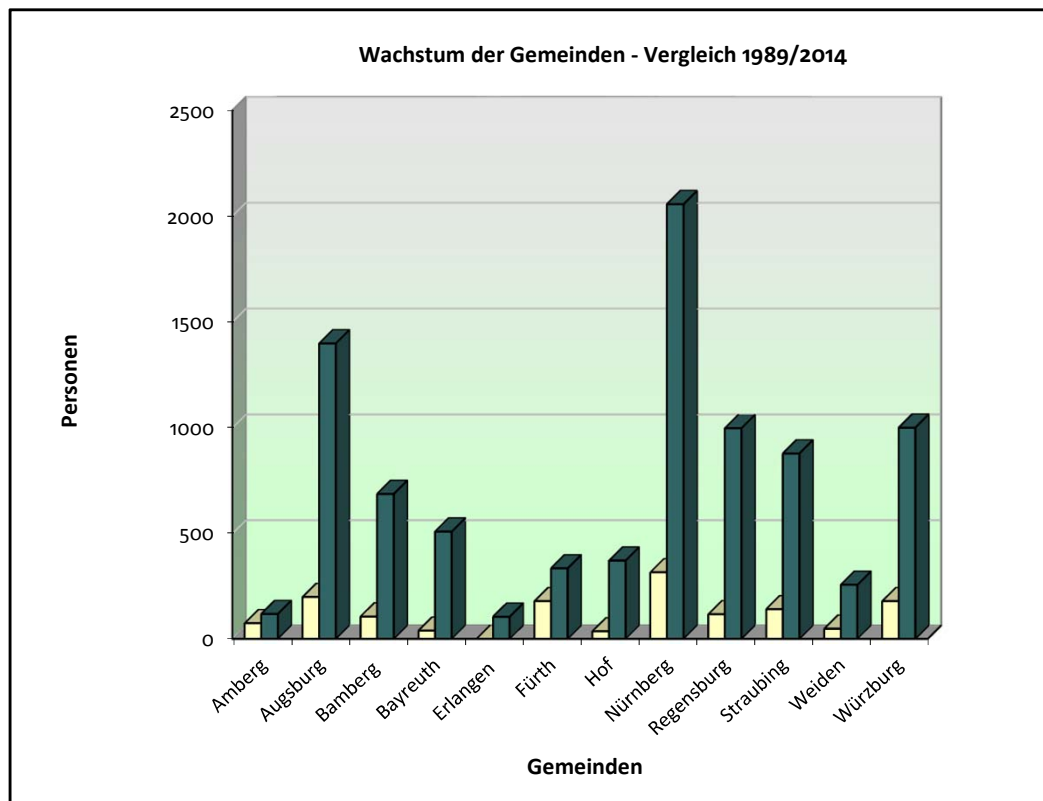



Landesverband der Israelitischen Kultusgemeinden in Bayern: Altersgliederung 2014

Gemeinde		Mitglieder	0-3	4-7	8-11	12-18	19-21	22-30	31-40	41-50	51-60	61-70	71-80	> 80
	M	57	0	3	1	1	2	4	7	9	7	8	10	5
	W	61	1	2	2	2	1	2	8	5	5	13	14	6
Amberg	G	118	1	5	3	3	3	6	15	14	12	21	24	11
	M	647	0	1	0	19	10	70	50	57	93	144	131	72
	W	752	2	1	5	13	14	65	45	80	112	136	157	122
Augsburg	G	1.399	2	2	5	32	24	135	95	137	205	280	288	194
	M	317	2	2	4	9	8	43	37	37	60	48	36	31
	W	371	1	3	2	13	11	41	37	42	70	54	52	45
Bamberg *	G	688	3	5	6	22	19	84	74	79	130	102	88	76
	M	279	0	4	7	11	13	30	43	54	50	36	28	3
	W	231	0	3	6	7	17	26	31	46	31	35	25	4
Bayreuth	G	510	0	7	13	18	30	56	74	100	81	71	53	7
	M	55	1	2	4	4	1	5	5	2	4	6	12	9
	W	50	1	0	2	0	0	3	4	5	8	7	16	4
Erlangen	G	105	2	2	6	4	1	8	9	7	12	13	28	13
	M	165	0	4	2	2	4	16	22	15	19	37	30	14
	W	170	2	0	2	4	2	12	15	20	23	31	35	24
Fürth	G	335	2	4	4	6	6	28	37	35	42	68	65	38
	M	174	0	8	13	7	11	18	21	17	36	27	6	10
	W	198	0	7	12	11	13	19	17	19	38	43	15	4
Hof/Saale	G	372	0	15	25	18	24	37	38	36	74	70	21	14
	M	814	11	11	20	26	30	65	69	82	131	146	165	58
	W	1.243	11	19	18	30	47	95	109	121	214	256	218	105
Nürnberg	G	2.057	22	30	38	56	77	160	178	203	345	402	383	163
	M	514	7	13	19	14	17	51	81	84	62	57	83	26
	W	485	8	14	10	13	24	51	59	68	56	68	79	35
Regensburg	G	999	15	27	29	27	41	102	140	152	118	125	162	61
	M	418	2	9	19	9	42	32	48	59	70	53	48	27
	W	461	1	10	18	23	25	38	48	63	66	76	71	22
Straubing	G	879	3	19	37	32	67	70	96	122	136	129	119	49
	M	120	1	2	3	6	7	13	4	9	26	19	23	7
	W	137	1	2	2	5	8	14	11	15	24	18	20	17
Weiden	G	257	2	4	5	11	15	27	15	24	50	37	43	24
	M	487	0	1	5	9	13	48	46	37	70	92	115	51
	W	514	3	3	6	8	10	35	35	49	70	105	125	65
Würzburg	G	1.001	3	4	11	17	23	83	81	86	140	197	240	116

* Altersgliederung künstlich erstellt



Landesverband der Israelitischen Kultusgemeinden in Bayern: Altersgliederung 2014

Landesverband	Mitglieder	0-3	4-7	8-11	12-18	19-21	22-30	31-40	41-50	51-60	61-70	71-80	> 80
M	4.047	13	49	77	91	128	330	364	380	497	527	522	255
W	4.673	20	45	67	99	125	306	310	412	503	586	609	348
LV Bayern	G	8.720	33	94	144	253	636	674	792	1.000	1.113	1.131	603

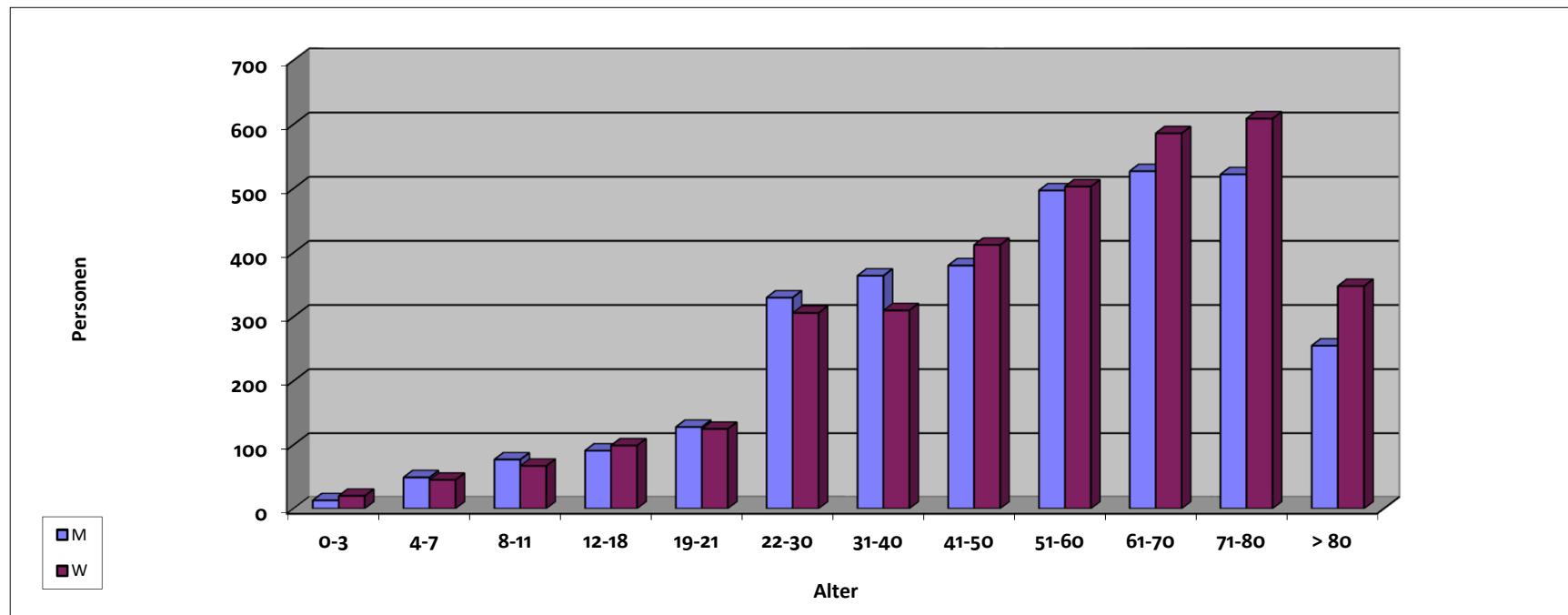

M: männlich, W: weiblich



Jüdische Gemeinde zu Berlin

Wachstum - Vergleich 1989/2014

Jüdische Gemeinde zu Berlin	Mitgliederzahl 1989	Mitgliederzahl 2014
	6.411	10.009

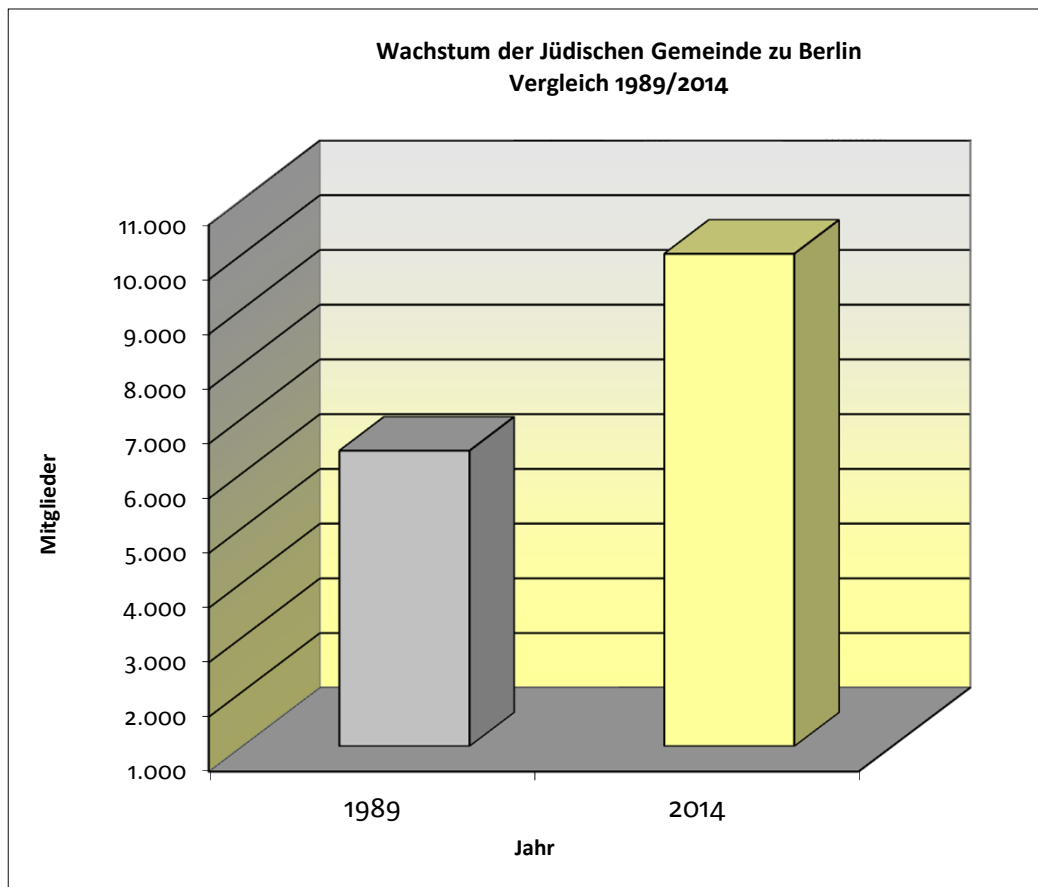



Jüdische Gemeinde zu Berlin

Altersgliederung 2014

Gemeinde	Mitglieder	0-3	4-7	8-11	12-18	19-21	22-30	31-40	41-50	51-60	61-70	71-80	> 80
M	4.478	19	94	103	285	152	420	440	432	575	811	662	485
W	5.531	40	87	105	249	122	412	503	621	694	1027	917	754
Berlin	G	10.009	59	181	208	274	832	943	1.053	1.269	1.838	1.579	1.239

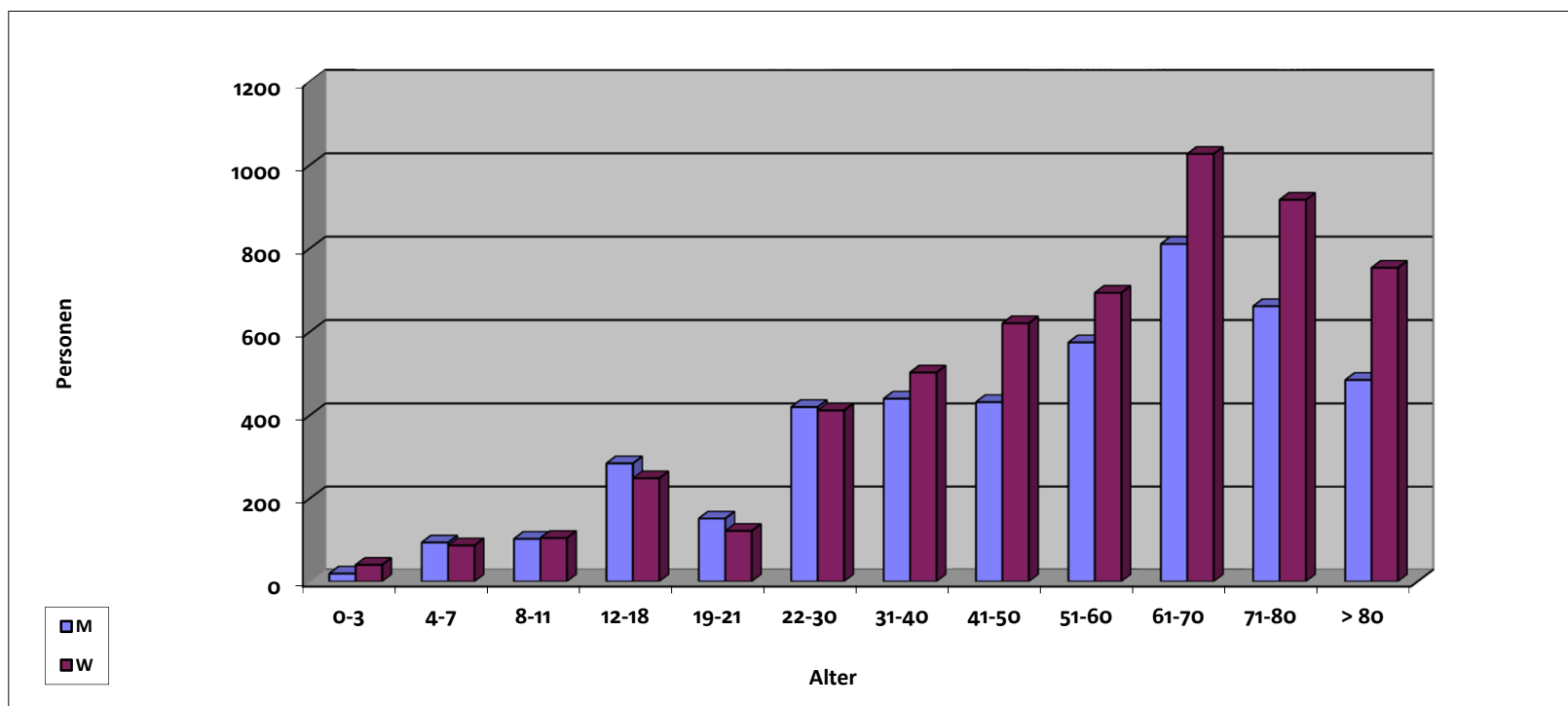

M: männlich, W: weiblich



Landesverband der jüdischen Gemeinden Land Brandenburg

Wachstum der Gemeinden - Vergleich 2000/2014

Gemeinde	Mitglieder	Mitglieder
	2000	2014
Bernau/LK Barnim	79	133
Cottbus	49	421
Frankfurt/Oder	53	185
Königs Wusterhausen	30	56
Oranienburg/LK Oberhavel	28	96
Synagogengemeinde Potsdam	0	208
LV Brandenburg	239	1.099

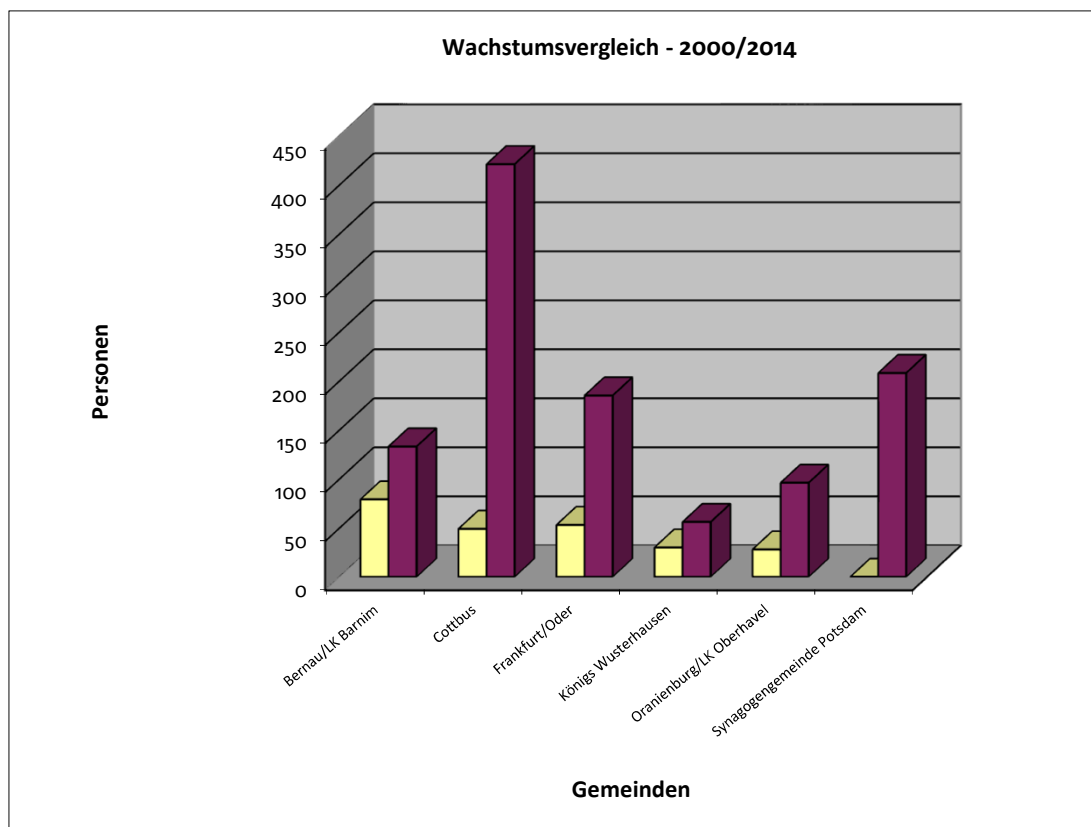



Landesverband der jüdischen Gemeinden Land Brandenburg
Altersgliederung 2014

Gemeinde		Mitglieder	0-3	4-7	8-11	12-18	19-21	22-30	31-40	41-50	51-60	61-70	71-80	> 80
	M	65	1	2	1	2	8	6	3	10	9	6	10	7
	W	68	4	3	2	6	1	5	8	5	12	7	10	5
Bernau/LK Barnim	G	133	5	5	3	8	9	11	11	15	21	13	20	12
	M	188	6	3	4	9	6	22	14	18	36	41	24	5
	W	233	5	9	4	8	3	17	17	28	37	56	38	11
Cottbus	G	421	11	12	8	17	9	39	31	46	73	97	62	16
	M	104	14	6	4	13	2	8	14	10	12	6	8	7
	W	104	10	5	8	7	3	12	15	12	11	11	6	4
SG Potsdam	G	208	24	11	12	20	5	20	29	22	23	17	14	11
	M	85	0	3	4	5	2	2	8	8	12	16	18	7
	W	100	0	1	4	3	1	2	6	9	12	25	29	8
Frankfurt/Oder	G	185	0	4	8	8	3	4	14	17	24	41	47	15
	M	35	1	0	3	3	2	4	3	3	5	7	3	1
	W	61	2	1	2	2	5	7	5	8	9	7	8	5
Oranienburg/Oberhavel	G	96	3	1	5	5	7	11	8	11	14	14	11	6
	M	24	1	0	0	1	0	1	2	2	3	6	5	3
	W	32	0	1	1	2	2	3	2	2	2	8	5	4
Königswusterhausen	G	56	1	1	1	3	2	4	4	4	5	14	10	7



Landesverband der jüdischen Gemeinden Land Brandenburg

Altersgliederung 2014

Landesverband	Mitglieder	0-3	4-7	8-11	12-18	19-21	22-30	31-40	41-50	51-60	61-70	71-80	> 80	
	M	501	23	14	16	33	20	43	44	51	77	82	68	30
	W	598	21	20	21	28	15	46	53	64	83	114	96	37
Brandenburg	G	1.099	44	34	37	61	35	89	97	115	160	164	67	

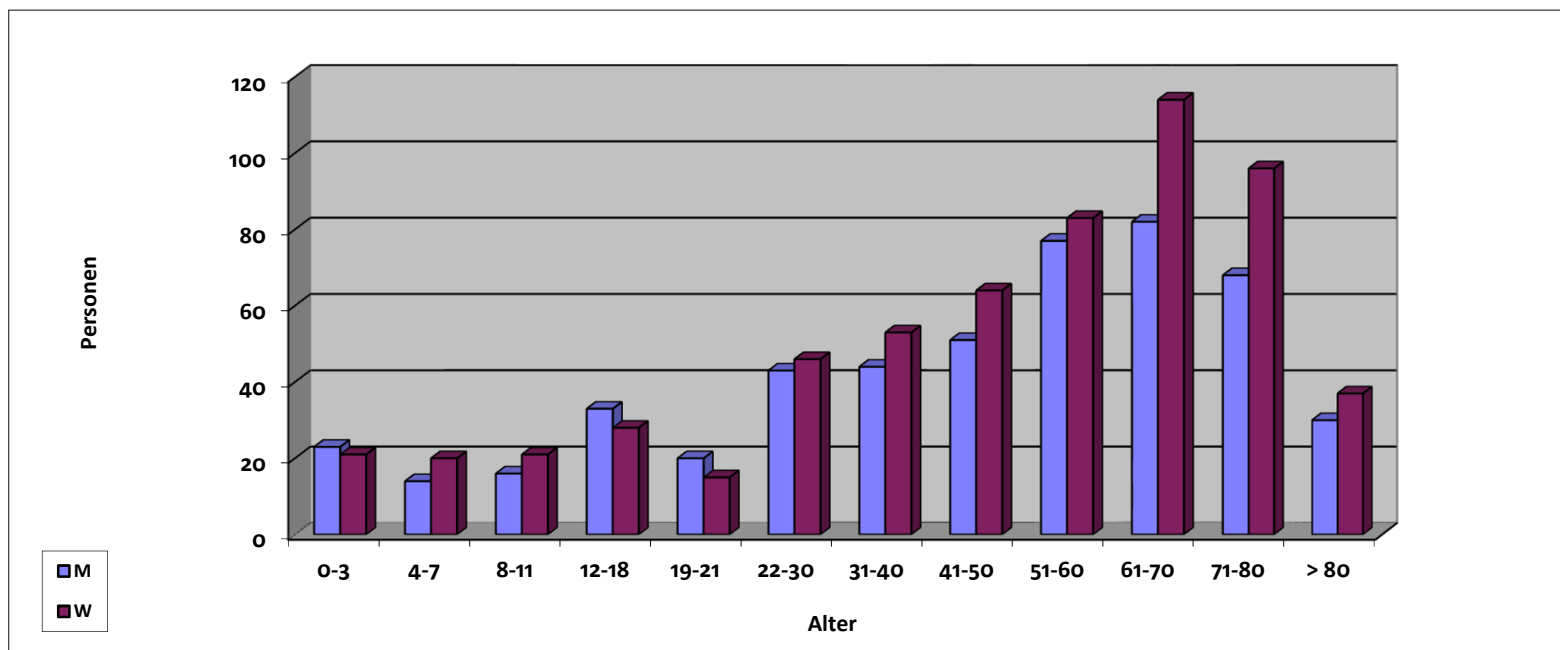

M: männlich, W: weiblich



Jüdische Gemeinde Stadt Potsdam

Wachstum - Vergleich 1994/2014

Jüdische Gemeinde Stadt Potsdam	Mitgliederzahl 1994	Mitgliederzahl 2014
	94	400

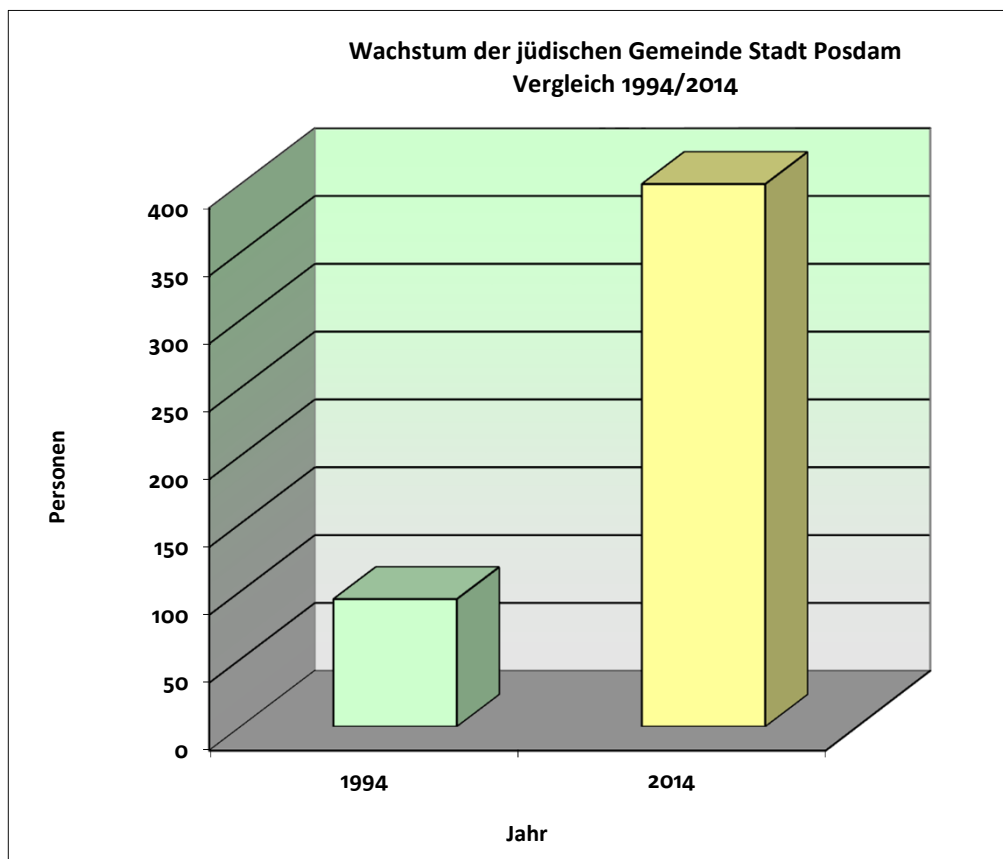



Jüdische Gemeinde Stadt Potsdam

Altersgliederung 2014

Gemeinde	Mitglieder	0-3	4-7	8-11	12-18	19-21	22-30	31-40	41-50	51-60	61-70	71-80	> 80
M	172	1	4	4	6	1	18	13	12	20	27	44	22
W	228	1	7	3	7	2	18	13	21	43	30	45	38
Stadt Potsdam G	400	2	11	7	13	3	36	26	33	63	57	89	60

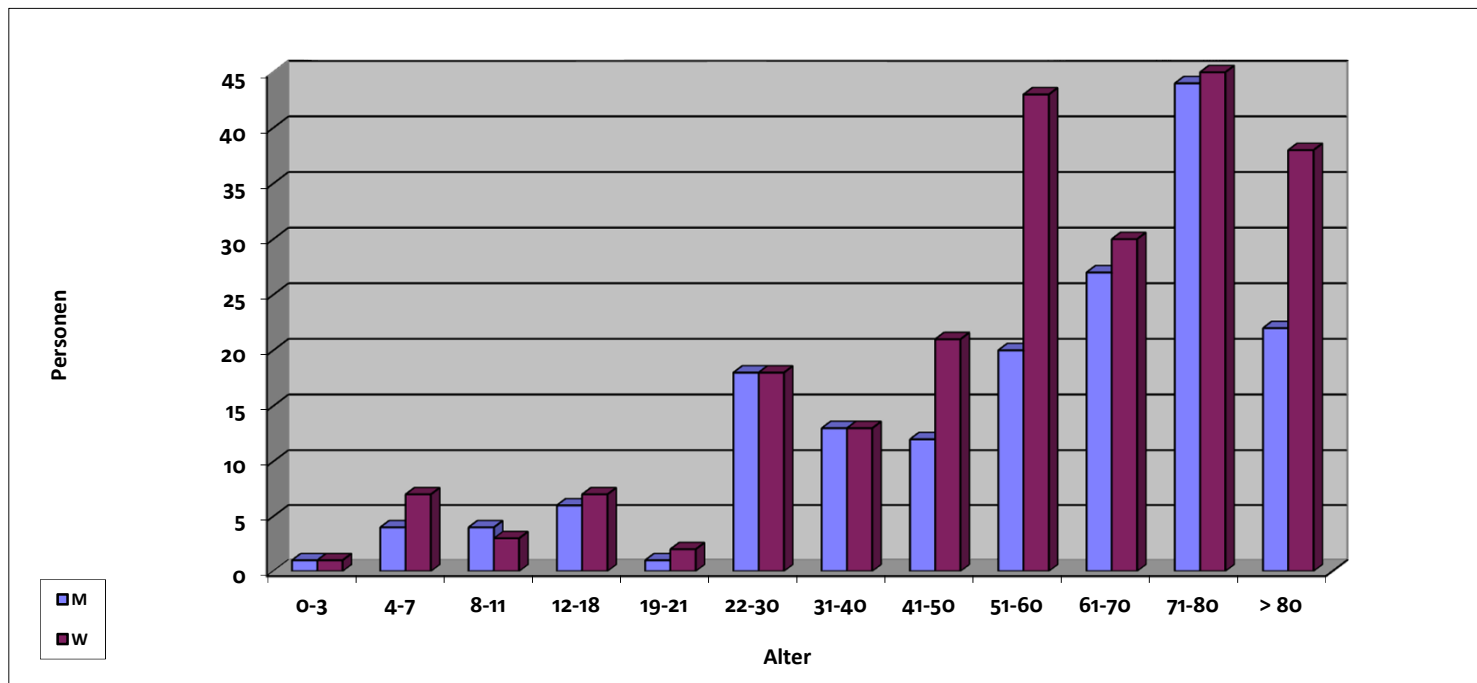

M: männlich, W: weiblich



Jüdische Gemeinde im Lande Bremen

Wachstum - Vergleich 1989/2014

Gemeinde	Mitgliederzahl	Mitgliederzahl
	1989	2014
Bremen	132	946

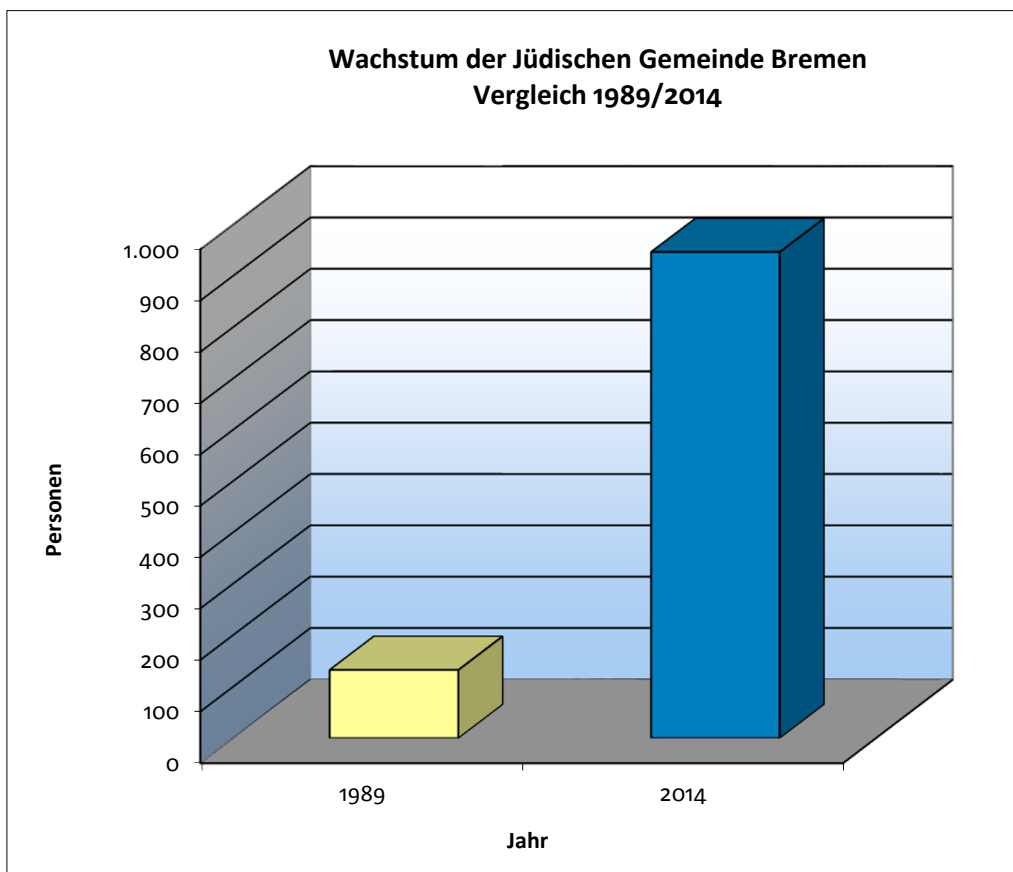



Jüdische Gemeinde im Lande Bremen

Altersgliederung 2014

Gemeinde	Mitglieder	0-3	4-7	8-11	12-18	19-21	22-30	31-40	41-50	51-60	61-70	71-80	> 80
M	440	5	1	4	13	10	49	24	26	43	82	97	86
W	506	1	1	3	9	4	27	27	39	59	106	141	89
Bremen	G	946	6	2	7	22	14	76	51	65	188	238	175

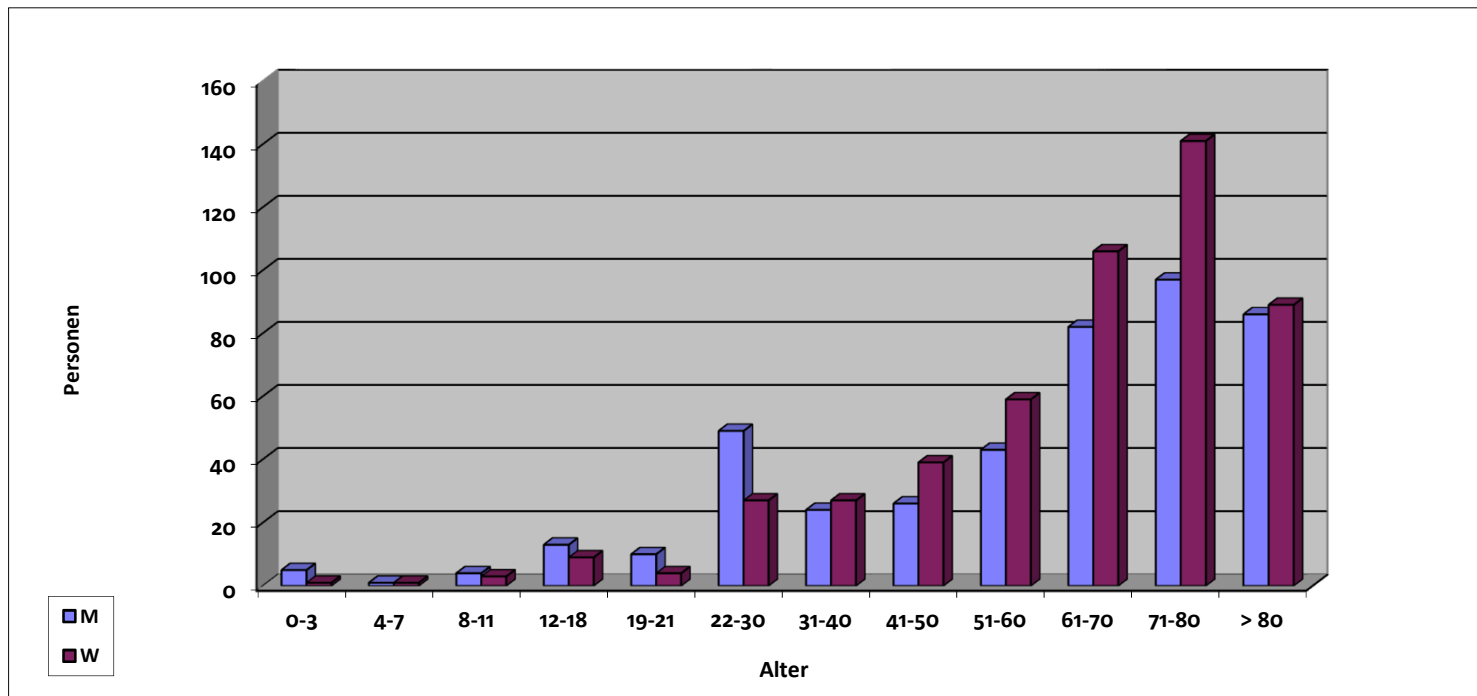

M: männlich, W: weiblich



Jüdische Gemeinde Frankfurt/Main

Wachstum - Vergleich 1989/2014

Jüdische Gemeinde Frankfurt/M.	Mitgliederzahl 1989	Mitgliederzahl 2014
	4.842	6.667

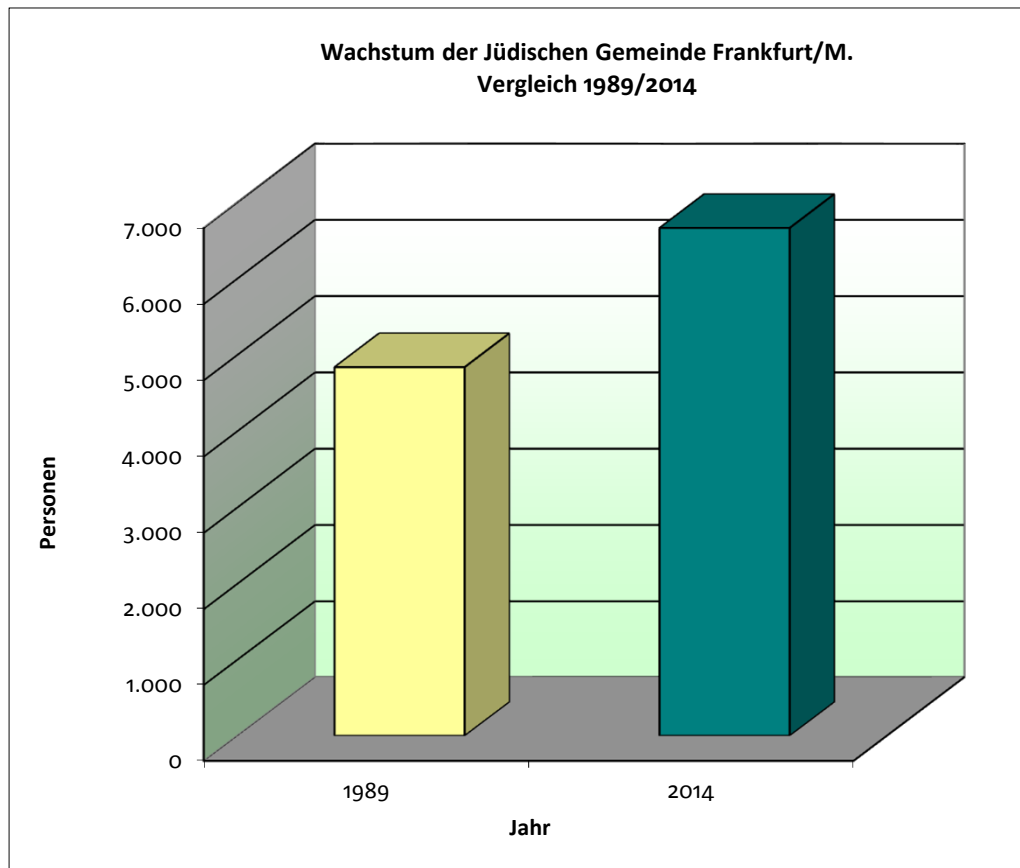



Jüdische Gemeinde Frankfurt/M.

Altersgliederung 2014

Gemeinde	Mitglieder	0-3	4-7	8-11	12-18	19-21	22-30	31-40	41-50	51-60	61-70	71-80	> 80
M	3.130	89	108	111	215	99	356	336	309	390	495	350	272
W	3.537	82	121	105	182	84	290	358	379	406	552	483	495
Frankfurt	G	6.667	171	229	216	397	646	694	688	796	1047	833	767

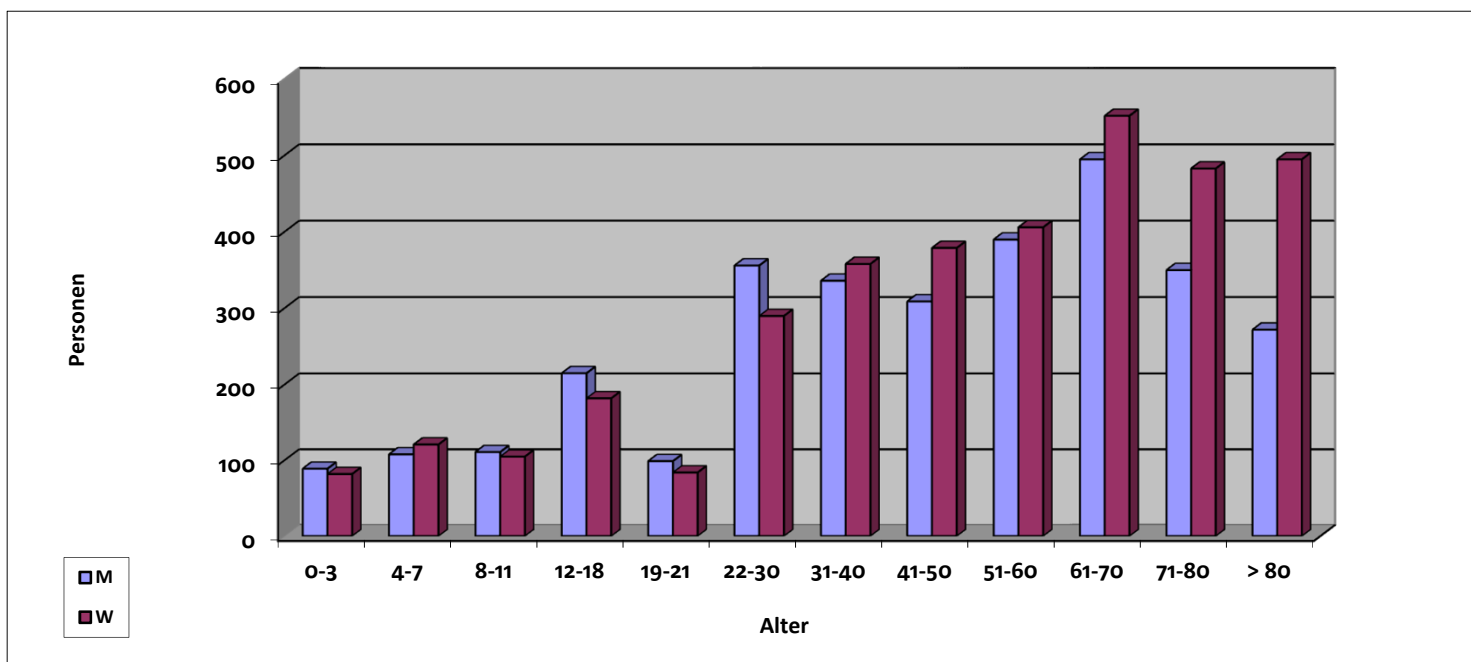

M: männlich, W: weiblich



Jüdische Gemeinde in Hamburg

Wachstum - Vergleich 1989/2014

Jüdische Gemeinde	Mitgliederzahl	Mitgliederzahl
	1989	2014
Hamburg	1.344	2.452

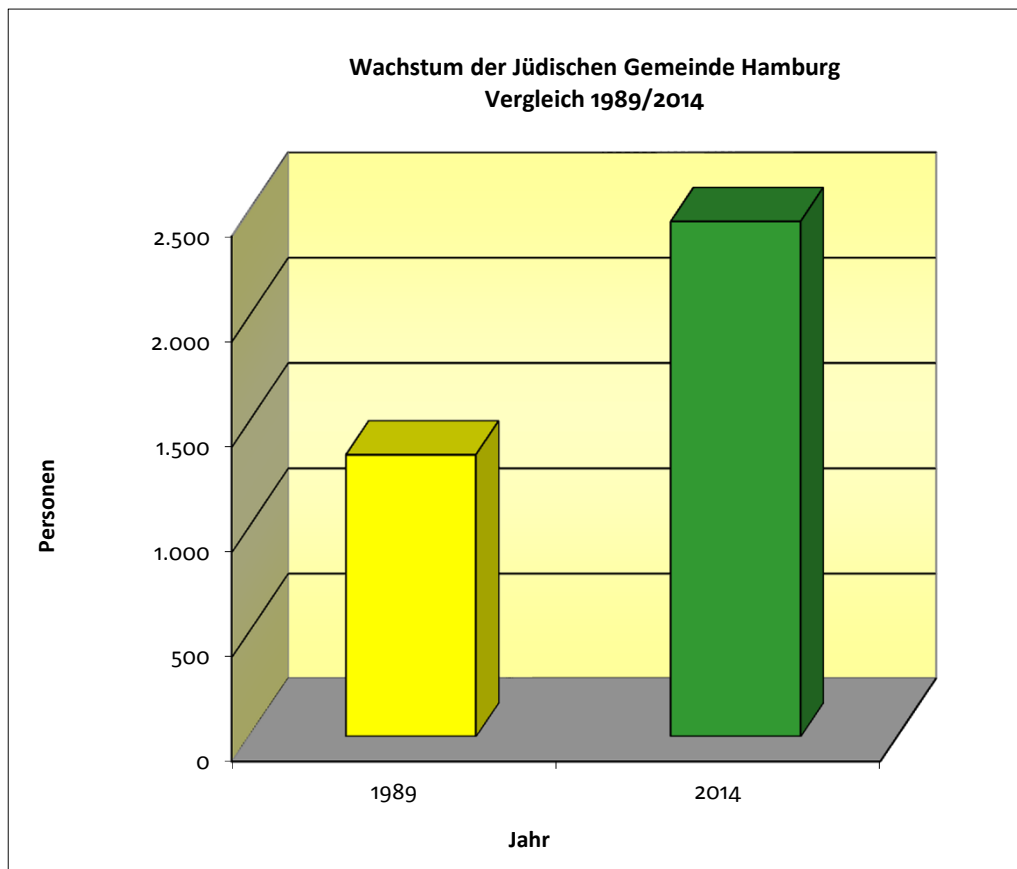



Jüdische Gemeinde in Hamburg

Altersgliederung 2014

Gemeinde	Mitglieder		0-3	4-7	8-11	12-18	19-21	22-30	31-40	41-50	51-60	61-70	71-80	> 80
	1.120	M	11	21	30	36	20	86	95	74	108	170	308	161
	1.332	W	2	13	23	46	22	65	89	96	135	276	367	198
Hamburg	2.452	G	13	34	53	82	42	151	184	170	243	446	675	359

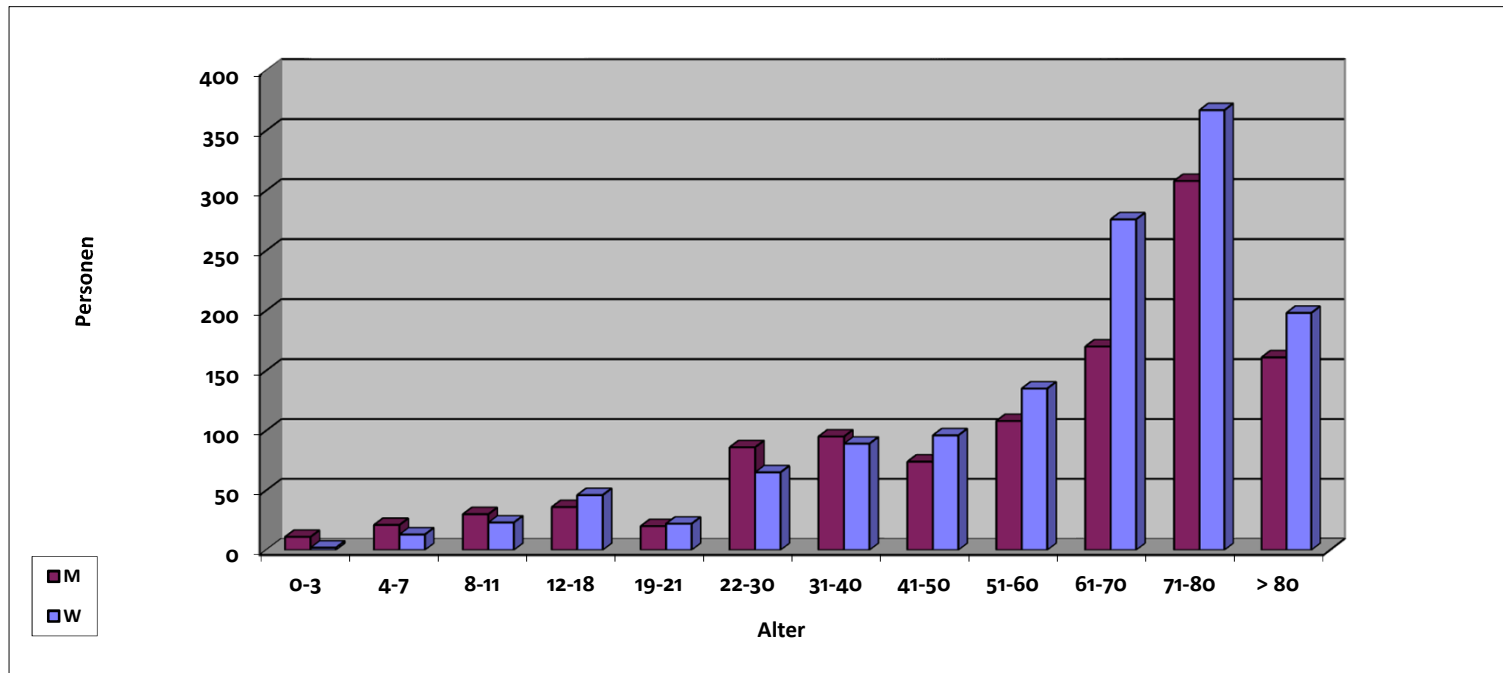

M: männlich, W: weiblich



Landesverband der jüdischen Gemeinden in Hessen

Wachstum der Gemeinden - Vergleich 1989/2014

Gemeinde	Mitgliederzahl 1989	Mitgliederzahl 2014
Bad Nauheim	84	281
Darmstadt	116	630
Fulda	30	418
Gießen	107	348
Hanau *	0	181
Kassel	83	820
Limburg-Weilburg	0	187
Marburg	30	333
Offenbach/M.	829	790
Wiesbaden	319	837
Summe LV Hessen	1.598	4.825

* Stand 31.12. 2013

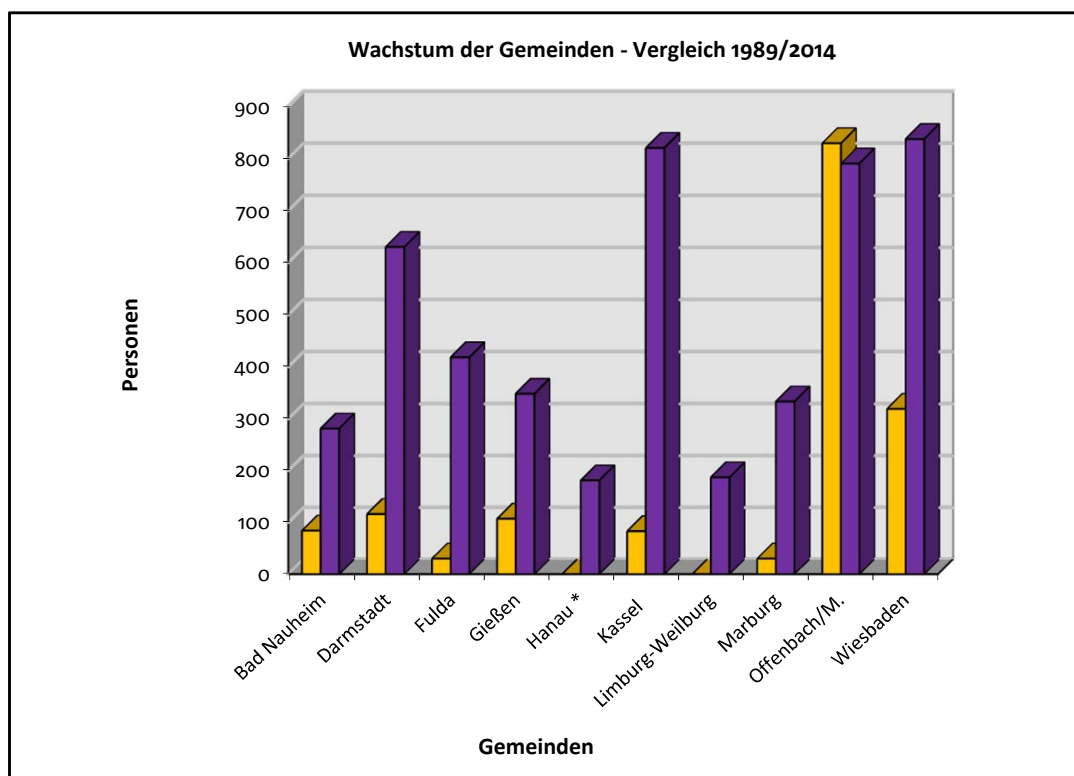

Gemeinde		Mitglieder	0-3	4-7	8-11	12-18	19-21	22-30	31-40	41-50	51-60	61-70	71-80	> 80
	M	130	1	2	0	4	4	7	6	10	22	26	28	20
	W	151	0	3	1	9	1	10	11	10	23	34	27	22
Bad Nauheim	G	281	1	5	1	13	5	17	17	20	45	60	55	42
	M	289	4	7	9	16	6	24	33	27	27	49	62	25
	W	341	3	7	2	15	11	23	27	33	29	84	75	32
Darmstadt	G	630	7	14	11	31	17	47	60	60	56	133	137	57
	M	209	1	0	3	11	3	25	15	20	31	26	46	28
	W	209	0	2	4	4	5	13	17	22	25	51	44	22
Fulda	G	418	1	2	7	15	8	38	32	42	56	77	90	50
	M	165	0	2	2	7	3	9	17	14	23	35	36	17
	W	183	0	1	1	4	3	10	9	16	26	44	40	29
Gießen	G	348	0	3	3	11	6	19	26	30	49	79	76	46
	M	84	0	0	3	5	1	7	4	4	17	9	23	11
	W	97	0	2	2	5	2	1	8	10	8	19	25	15
Hanau *	G	181	0	2	5	10	3	8	12	14	25	28	48	26
	M	377	3	3	14	20	14	22	29	24	54	89	71	34
	W	443	3	7	9	12	16	23	26	36	69	93	81	68
Kassel	G	820	6	10	23	32	30	45	55	60	123	182	152	102
	M	89	0	0	1	3	2	6	8	9	13	21	16	10
	W	98	2	0	1	3	1	9	6	10	13	23	14	16
Limburg	G	187	2	0	2	6	3	15	14	19	26	44	30	26
	M	151	0	0	1	12	9	17	13	18	21	18	28	14
	W	182	1	3	3	9	8	12	25	21	22	30	38	10
Marburg/Lahn	G	333	1	3	4	21	17	29	38	39	43	48	66	24
	M	386	2	6	5	18	12	34	55	50	44	74	48	38
	W	404	4	5	8	16	10	27	45	41	52	74	80	42
Offenbach/M.	G	790	6	11	13	34	22	61	100	91	96	148	128	80
	M	395	8	4	7	13	6	35	50	40	51	85	62	34
	W	442	16	11	11	11	5	41	44	39	57	87	65	55
Wiesbaden	G	837	24	15	18	24	11	76	94	79	108	172	127	89

* Stand 31.12. 2013



Landesverband der Jüdischen Gemeinden in Hessen: Altersgliederung 2014

Landesverband	Mitglieder	0-3	4-7	8-11	12-18	19-21	22-30	31-40	41-50	51-60	61-70	71-80	> 80
M	2.275	19	24	45	109	60	186	230	216	303	432	420	231
W	2.550	29	41	42	88	62	169	218	238	324	539	489	311
Hessen	G	4.825	48	65	87	197	122	355	448	454	627	909	542

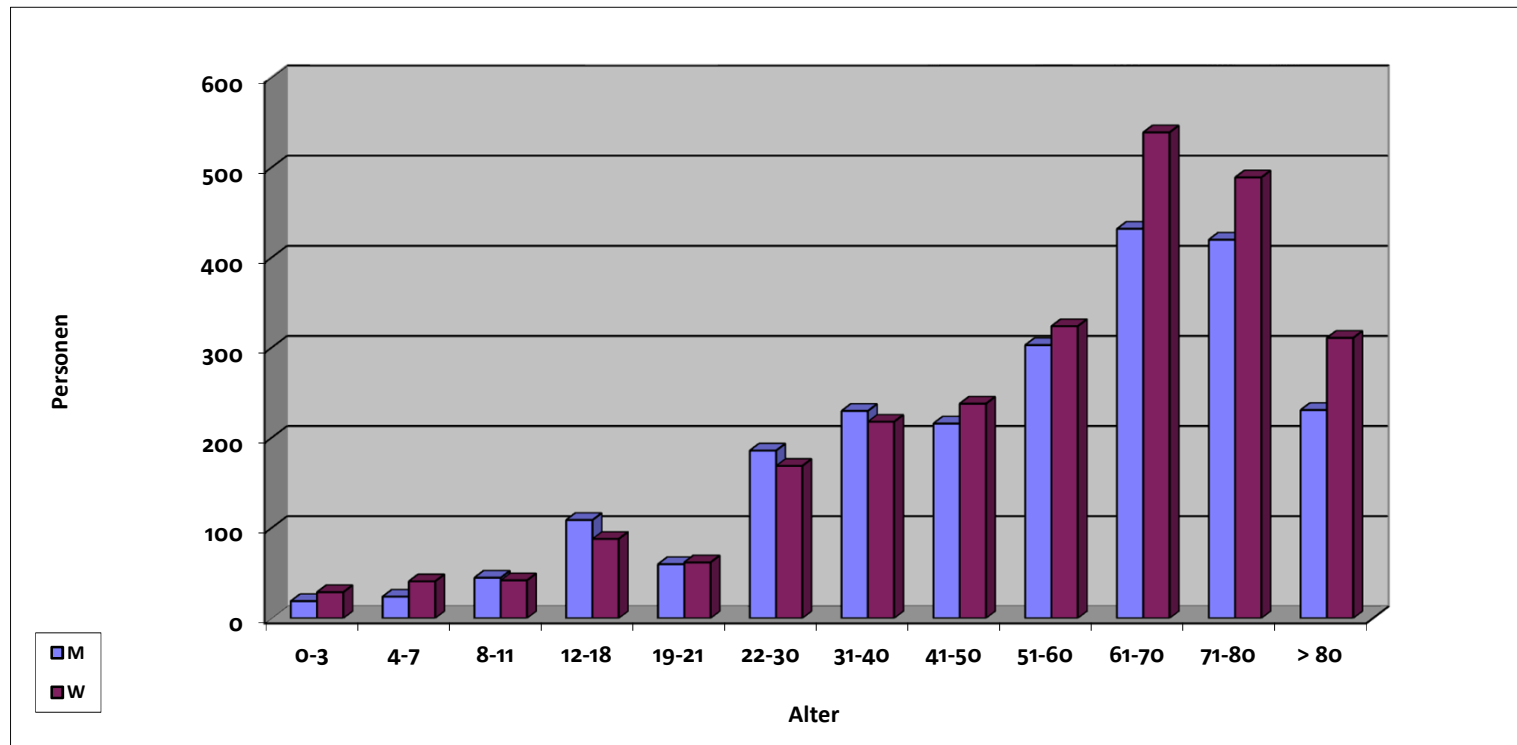

M: männlich, W: weiblich



Synagogen-Gemeinde Köln

Wachstum - Vergleich 1989/2014

Synagogen-Gemeinde Köln	Mitgliederzahl 1989	Mitgliederzahl 2014
	1.358	4.126

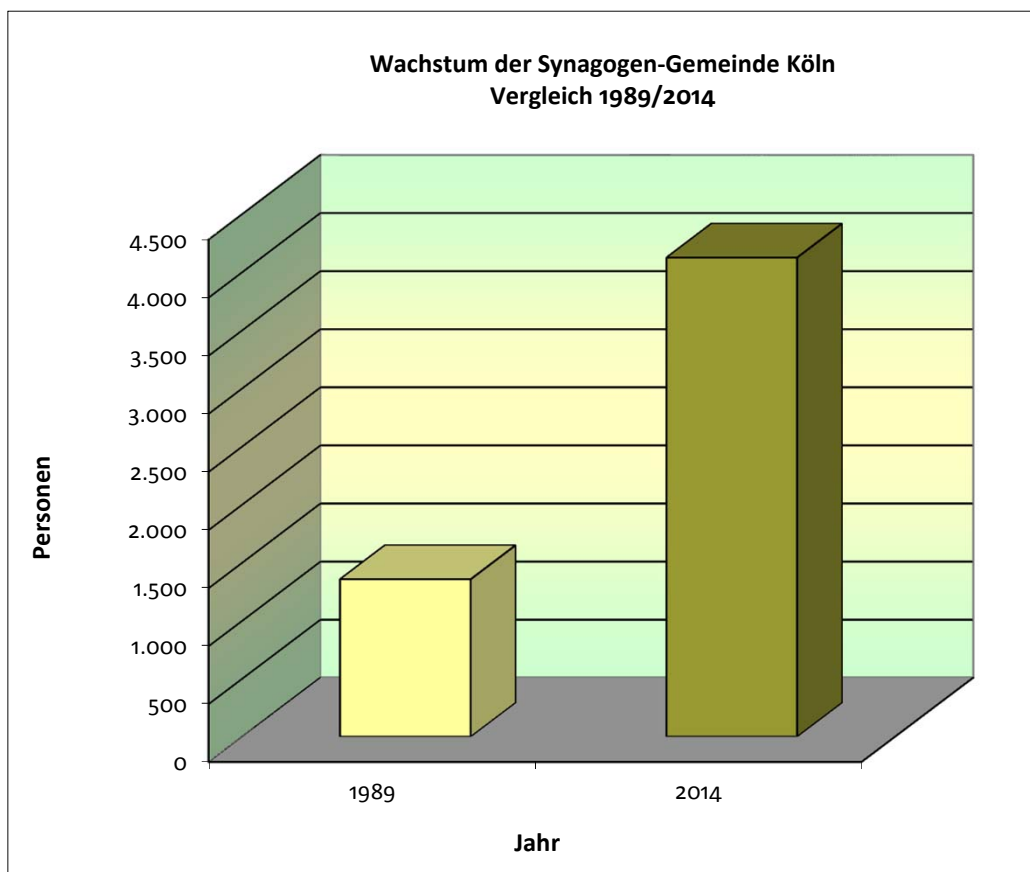



Synagogen-Gemeinde Köln Altersgliederung 2014

Gemeinde	Mitglieder	0-3	4-7	8-11	12-18	19-21	22-30	31-40	41-50	51-60	61-70	71-80	> 80
M	1.811	16	53	50	69	31	162	175	150	215	299	381	210
W	2.315	38	43	34	84	39	135	206	178	298	434	478	348
Köln	G	4.126	54	96	84	70	297	381	328	513	733	859	558

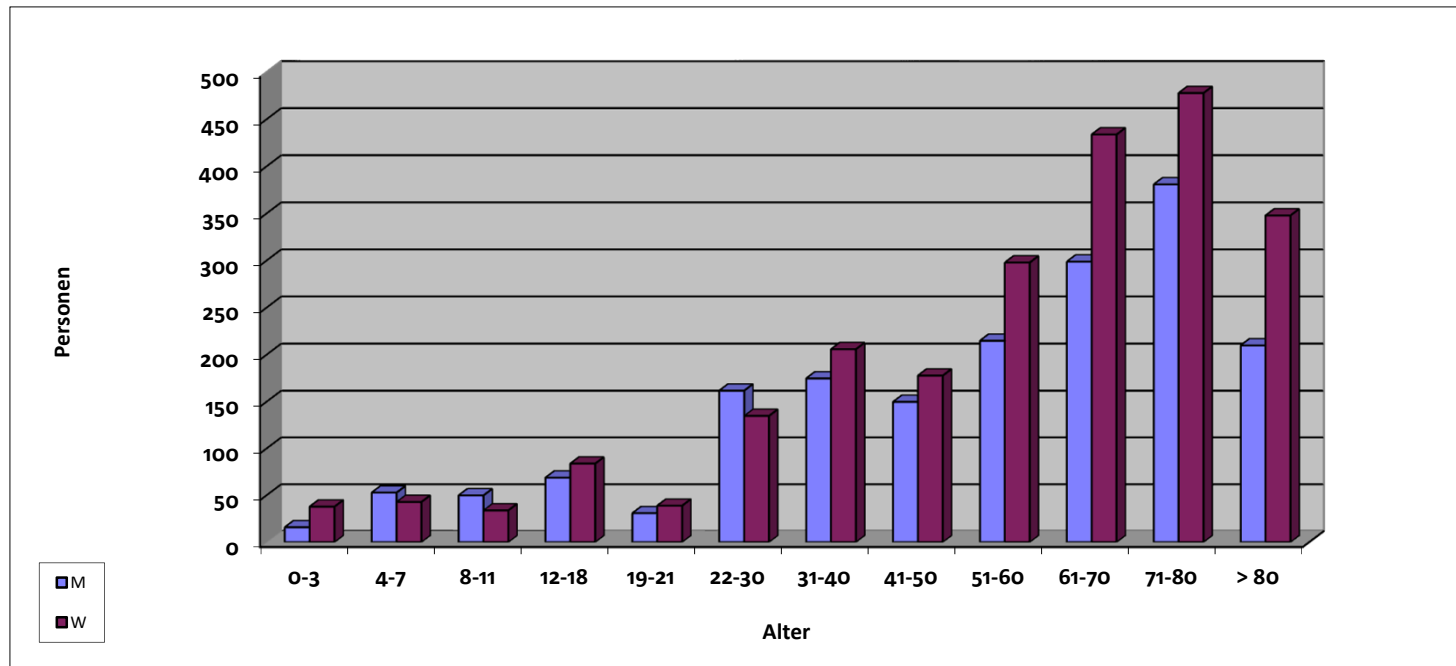

M: männlich, W: weiblich



Wachstum der Gemeinden - Vergleich 1994/2014

Gemeinde	Mitglieder 1994	Mitglieder 2014
Rostock	57	617
Schwerin	81	817
LV Mecklenburg/Vorp.	138	1.434

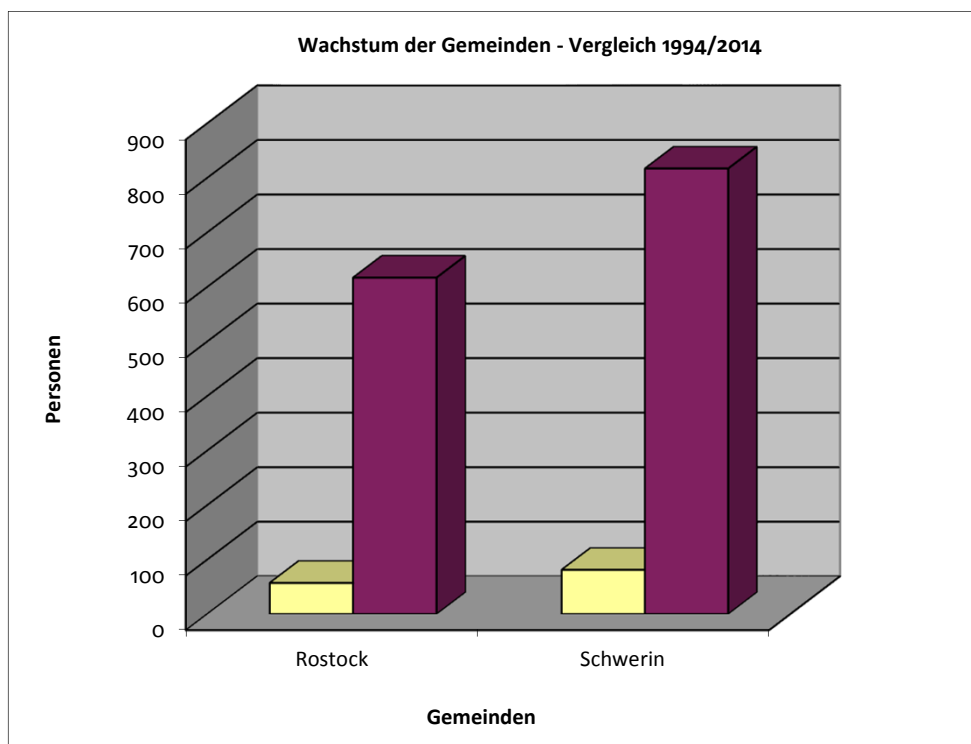

Landesverband der Jüdischen Gemeinden in Mecklenburg-Vorpommern: Altersgliederung 2014

Gemeinde	Mitglieder	0-3	4-7	8-11	12-18	19-21	22-30	31-40	41-50	51-60	61-70	71-80	> 80
	M	295	2	1	5	15	9	22	24	35	49	57	19
	W	322	0	1	6	14	5	26	21	37	46	71	36
Rostock	G	617	2	2	11	29	14	48	45	72	95	128	55
	M	392	1	1	3	17	4	29	16	39	55	92	46
	W	425	0	0	4	10	8	15	22	45	62	83	49
Schwerin	G	817	1	1	7	27	12	44	38	84	117	216	95

Landesverband	Mitglieder	0-3	4-7	8-11	12-18	19-21	22-30	31-40	41-50	51-60	61-70	71-80	> 80
	M	687	3	2	8	32	51	40	74	104	149	146	65
	W	747	0	1	10	24	41	43	82	108	154	186	85
Mecklenburg-V.	G	1.434	3	3	18	26	92	83	156	212	303	332	150

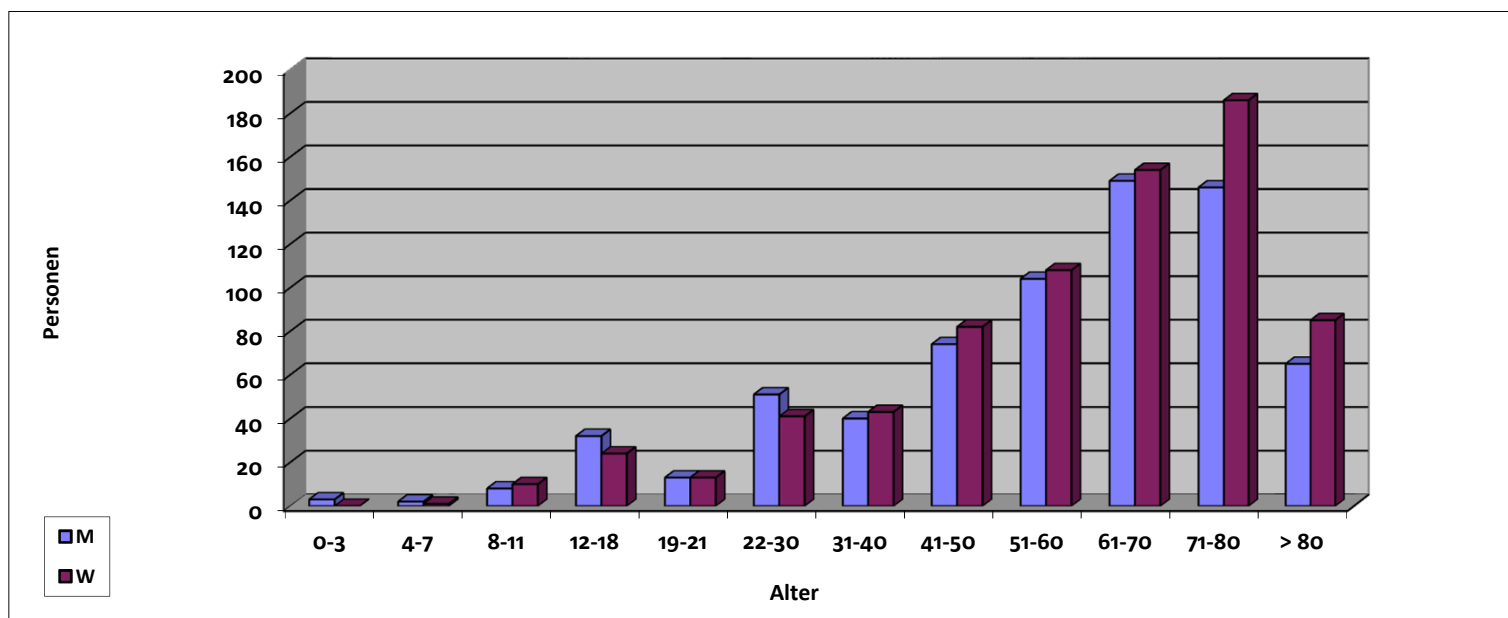

M: männlich, W: weiblich



Israelitische Kultusgemeinde München und Oberbayern

Wachstum - Vergleich 1989/2014

Israelitische Kultusgemeinde	Mitgliederzahl 1989	Mitgliederzahl 2014
München	4.050	9.471

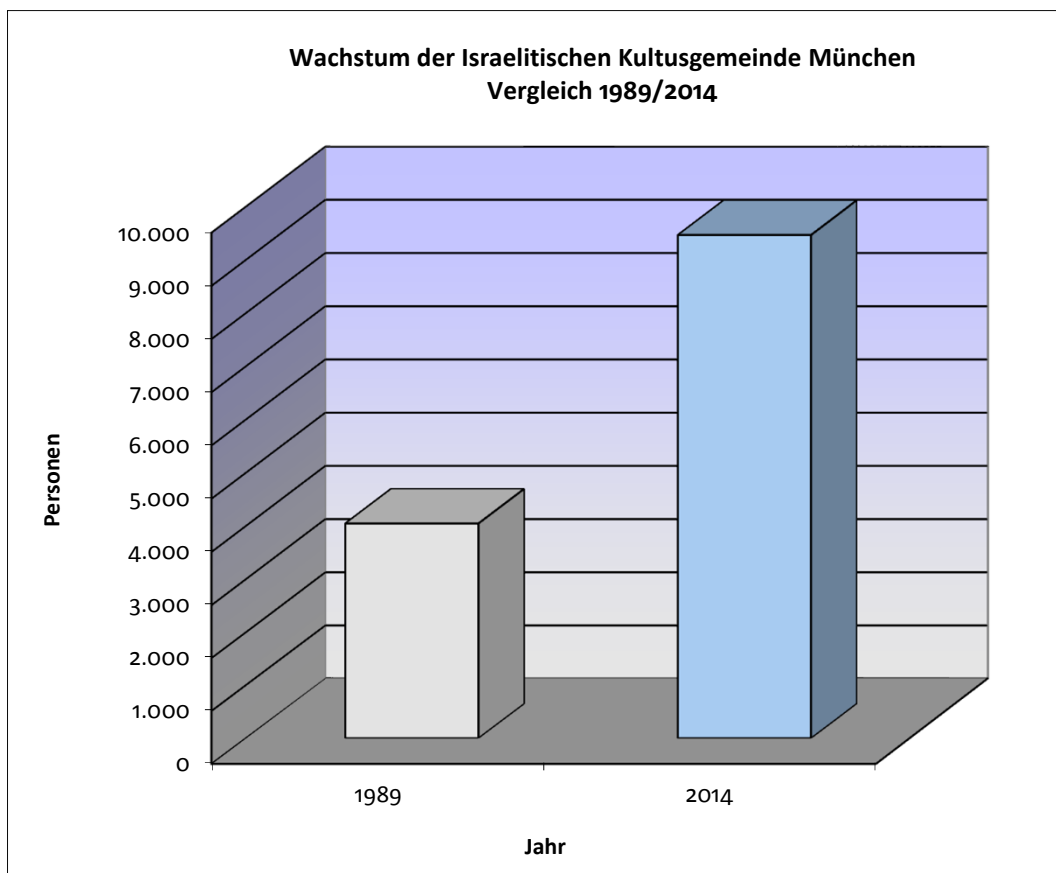



Israelitische Kultusgemeinde München und Oberbayern

Altersgliederung 2014

Landesverband	Mitglieder	0-3	4-7	8-11	12-18	19-21	22-30	31-40	41-50	51-60	61-70	71-80	> 80
M	4.401	77	87	97	206	90	465	509	497	579	748	583	463
W	5.070	53	92	88	187	106	468	533	556	742	871	743	631
IKG München	G	9.471	130	179	185	196	933	1042	1053	1321	1619	1326	1094

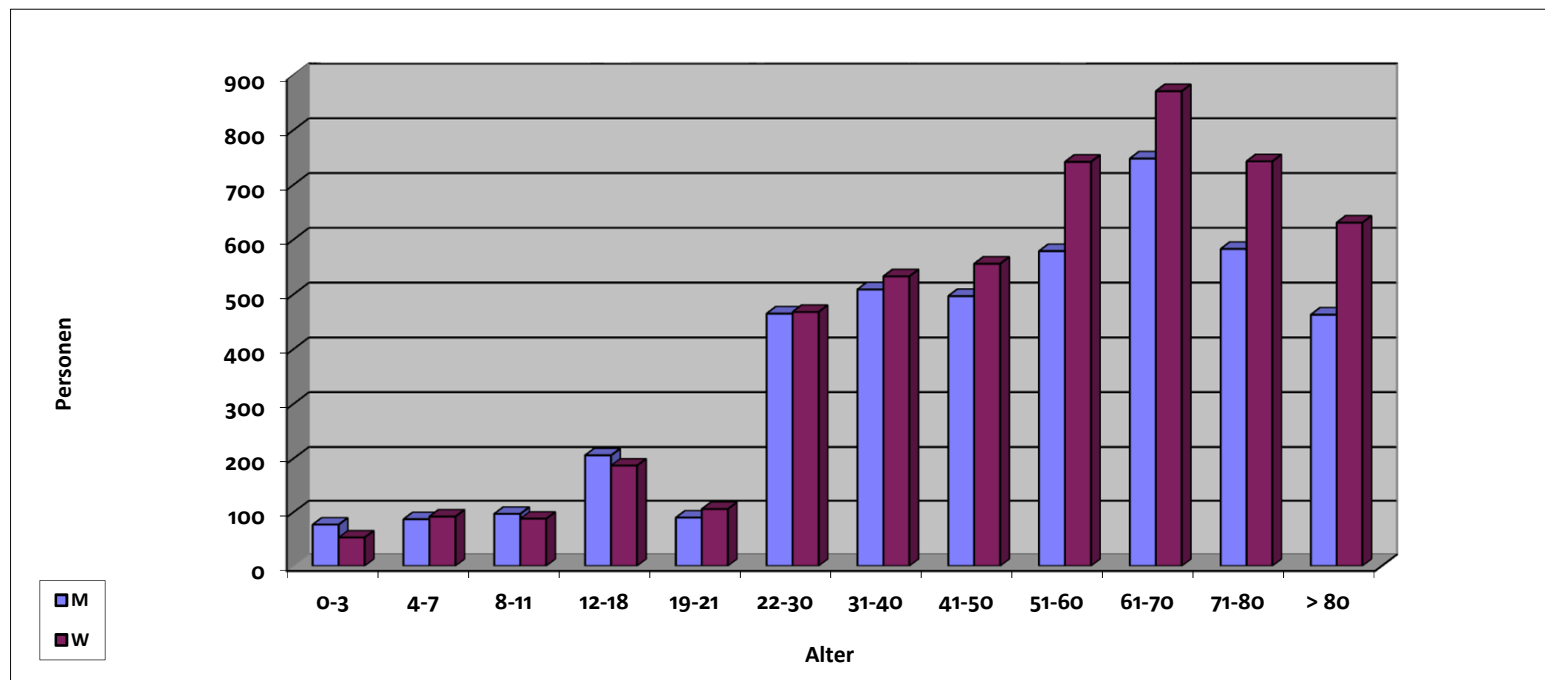

M: männlich, W: weiblich

Wachstum der Gemeinden - Vergleich 1989/2014

Gemeinde	Mitglieder 1989	Mitglieder 2014
Bad Nenndorf	0	72
Braunschweig	42	300
Delmenhorst	19	180
Göttingen/Südnieders.	0	44
Hamel/Pyrmont	0	119
Hannover	379	4.375
Hildesheim * (KG)	0	40
Hildesheim * (JG)	0	27
JSB Hannover *	0	307
Oldenburg	0	313
Osnabrück	61	1.040
LK Schaumburg/Bückeburg	0	21
Wolfsburg	0	76
Summe LV Niedersachsen	501	6.914

* Jüdische Kultus-Gemeinde Hildesheim e.V. (KG)

* Jüdische Gemeinde Hildesheim e.V. (JG)

* Jüdisch-sefardisch-bucharisches Zentrum

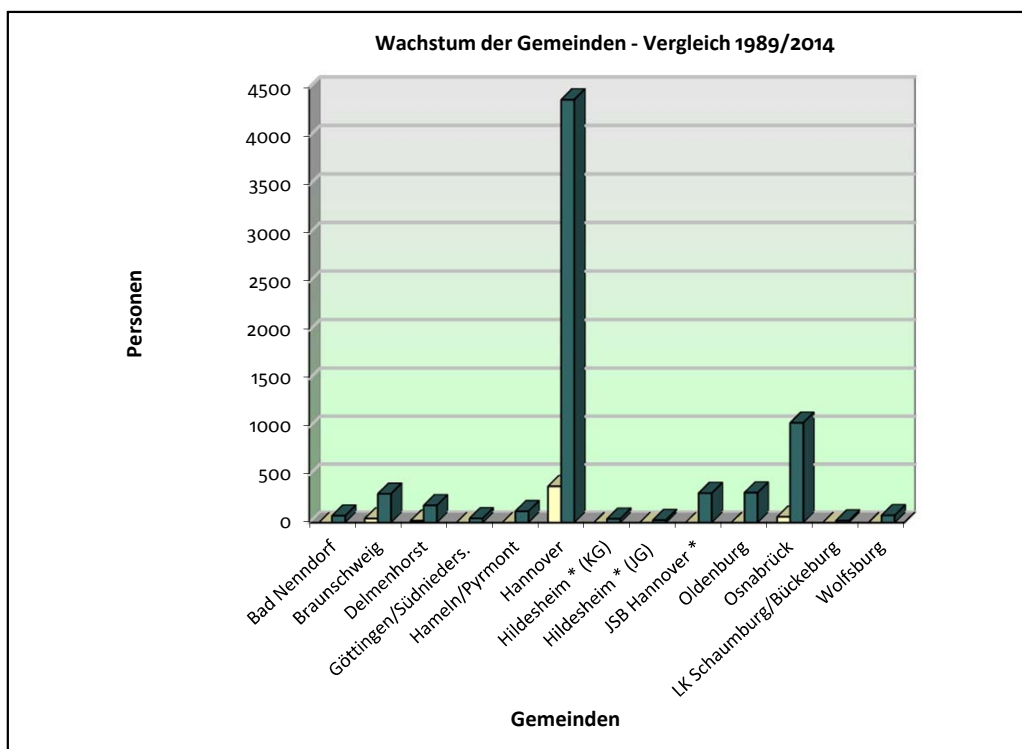



Landesverband der Jüdischen Gemeinden von Niedersachsen: Altersgliederung 2014

Gemeinde		Mitglieder	0-3	4-7	8-11	12-18	19-21	22-30	31-40	41-50	51-60	61-70	71-80	> 80
	M	39	0	2	2	3	4	2	2	3	11	5	4	1
	W	33	0	1	2	3	2	3	3	3	7	5	4	0
Bad Nenndorf	G	72	0	3	4	6	6	5	5	6	18	10	8	1
	M	140	1	7	11	11	8	7	8	24	25	21	8	9
	W	160	0	5	15	5	10	10	9	29	28	26	13	10
Braunschweig	G	300	1	12	26	16	18	17	17	53	53	47	21	19
	M	81	0	0	1	5	1	5	5	6	13	19	17	9
	W	99	0	1	1	4	2	13	4	8	11	21	22	12
Delmenhorst	G	180	0	1	2	9	3	18	9	14	24	40	39	21
	M	18	1	0	1	1	1	3	1	3	3	1	2	1
	W	26	0	2	1	0	3	3	2	3	6	3	2	1
Göttingen/Südn.	G	44	1	2	2	1	4	6	3	6	9	4	4	2
	M	2.177	10	47	95	151	155	188	273	318	321	347	240	32
	W	2.198	8	69	94	145	147	185	236	321	335	352	280	26
Hannover	G	4.375	18	116	189	296	302	373	509	639	656	699	520	58
	M	48	0	1	2	3	4	3	8	4	6	2	11	4
	W	71	0	0	1	3	2	5	8	8	12	10	17	5
Hameln/Pyrmont	G	119	0	1	3	6	6	8	16	12	18	12	28	9
	M	20	1	0	1	1	2	3	5	1	3	1	2	0
	W	20	0	0	1	2	1	2	2	1	3	4	3	1
Hildesheim (KG)	G	40	1	0	2	3	3	5	7	2	6	5	5	1
	M	12	0	0	1	0	0	0	0	2	2	2	3	2
	W	15	0	0	0	0	0	3	2	2	3	1	3	1
Hildesheim (JG)	G	27	0	0	1	0	0	3	2	4	5	3	6	3
	M	9	0	0	0	1	0	1	0	2	1	1	2	1
	W	12	0	0	0	0	1	2	1	1	1	3	2	1
LK Schaumburg	G	21	0	0	0	1	1	3	1	3	2	4	4	2
	M	156	1	1	4	10	5	24	18	20	27	21	20	5
	W	157	0	3	3	6	6	24	14	21	29	22	20	9
Oldenburg	G	313	1	4	7	16	11	48	32	41	56	43	40	14
	M	503	5	8	12	20	18	51	57	49	75	72	105	31
	W	537	4	4	16	20	17	41	54	63	74	87	104	53
Osnabrück	G	1.040	9	12	28	40	35	92	111	112	149	159	209	84
	M	150	10	9	9	19	8	17	26	20	18	3	8	3
	W	157	9	14	9	20	8	27	25	14	19	5	7	0
JSB Hannover	G	307	19	23	18	39	16	44	51	34	37	8	15	3
	M	37	0	2	0	7	0	0	8	0	0	15	5	0
	W	39	0	0	0	5	0	0	9	0	0	10	15	0
Wolfsburg	G	76	0	2	0	12	0	0	17	0	0	25	20	0

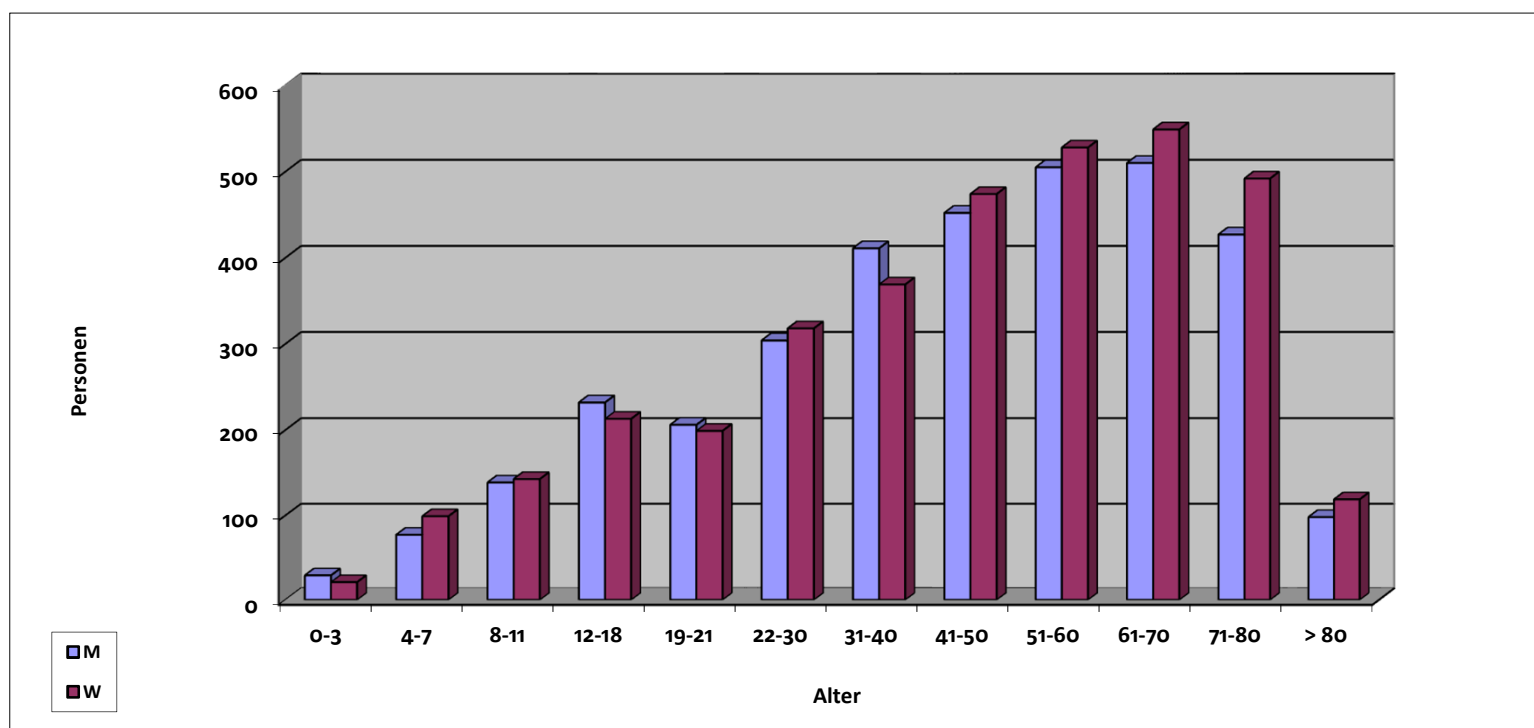

Landesverband der Jüdischen Gemeinden von Niedersachsen: Altersgliederung 2014

Landesverband	Mitglieder	0-3	4-7	8-11	12-18	19-21	22-30	31-40	41-50	51-60	61-70	71-80	> 80
M	3.390	29	77	139	232	206	304	411	452	505	510	427	98
W	3.524	21	99	143	213	199	318	369	474	528	549	492	119
Niedersachsen	G	6.914	50	176	282	445	622	780	926	1.033	1.059	919	217



M: männlich, W: weiblich



Landesverband d. Israelitischen Kultusgemeinden v. Niedersachsen

Wachstum der Gemeinden - Vergleich 1989/2014

Gemeinde	Mitgliederzahl 1989	Mitgliederzahl 2014
Bad Pyrmont	0	69
Celle	0	19
Göttingen	0	149
Hamel	0	195
Hannover	0	748
Wolfsburg/Region	0	33
Summe LV Niedersachsen	0	1.213

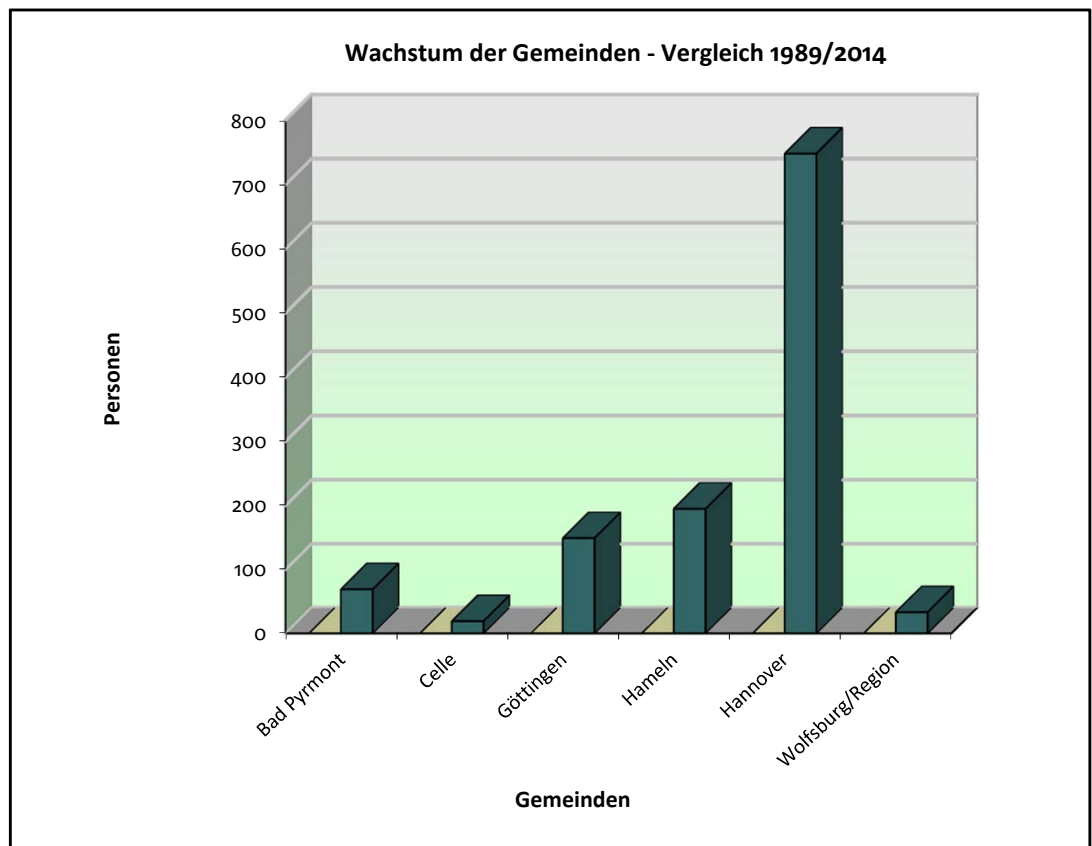



Landesverband der Israelitischen Kultusgemeinden von Niedersachsen

Altersgliederung 2014

Gemeinde	Mitglieder	0-3	4-7	8-11	12-18	19-21	22-30	31-40	41-50	51-60	61-70	71-80	> 80	
	M	47	0	0	0	4	0	0	0	6	32	1	4	
	W	22	0	0	0	0	0	0	2	8	6	3	3	
Bad Pyrmont	G	69	0	0	0	4	0	0	2	14	38	4	7	
	M	9	0	0	2	0	0	3	2	2	0	0	0	
	W	10	0	0	3	0	0	4	2	0	1	0	0	
Celle	G	19	0	0	5	0	0	7	4	2	1	0	0	
	M	77	0	0	2	1	5	7	15	11	27	6	3	
	W	72	0	0	1	0	3	4	19	22	15	6	2	
Göttingen	G	149	0	0	3	1	8	11	34	33	42	12	5	
	M	107	0	0	2	5	2	4	6	18	31	7	1	
	W	88	0	0	1	2	0	5	1	13	25	5	0	
Hameln	G	195	0	0	3	7	2	9	7	31	56	67	12	1
	M	345	5	9	15	21	7	11	21	42	88	27	21	
	W	403	10	10	17	22	6	16	28	43	95	43	26	
Hannover	G	748	15	19	32	43	13	27	49	85	183	70	47	
	M	21	0	0	1	0	1	3	7	3	3	3	0	
	W	12	1	0	0	0	0	0	2	2	5	1	1	
Wolfsburg	G	33	1	0	0	1	0	1	3	9	8	4	1	



Landesverband der Israelitischen Kultusgemeinden von Niedersachsen

Altersgliederung 2014

Landesverband	Mitglieder	0-3	4-7	8-11	12-18	19-21	22-30	31-40	41-50	51-60	61-70	71-80	> 80
M	606	5	9	17	35	10	21	40	84	141	171	44	29
W	607	11	10	18	28	6	24	37	81	152	150	58	32
Niedersachsen	G	1.213	16	19	35	16	45	77	165	293	321	102	61

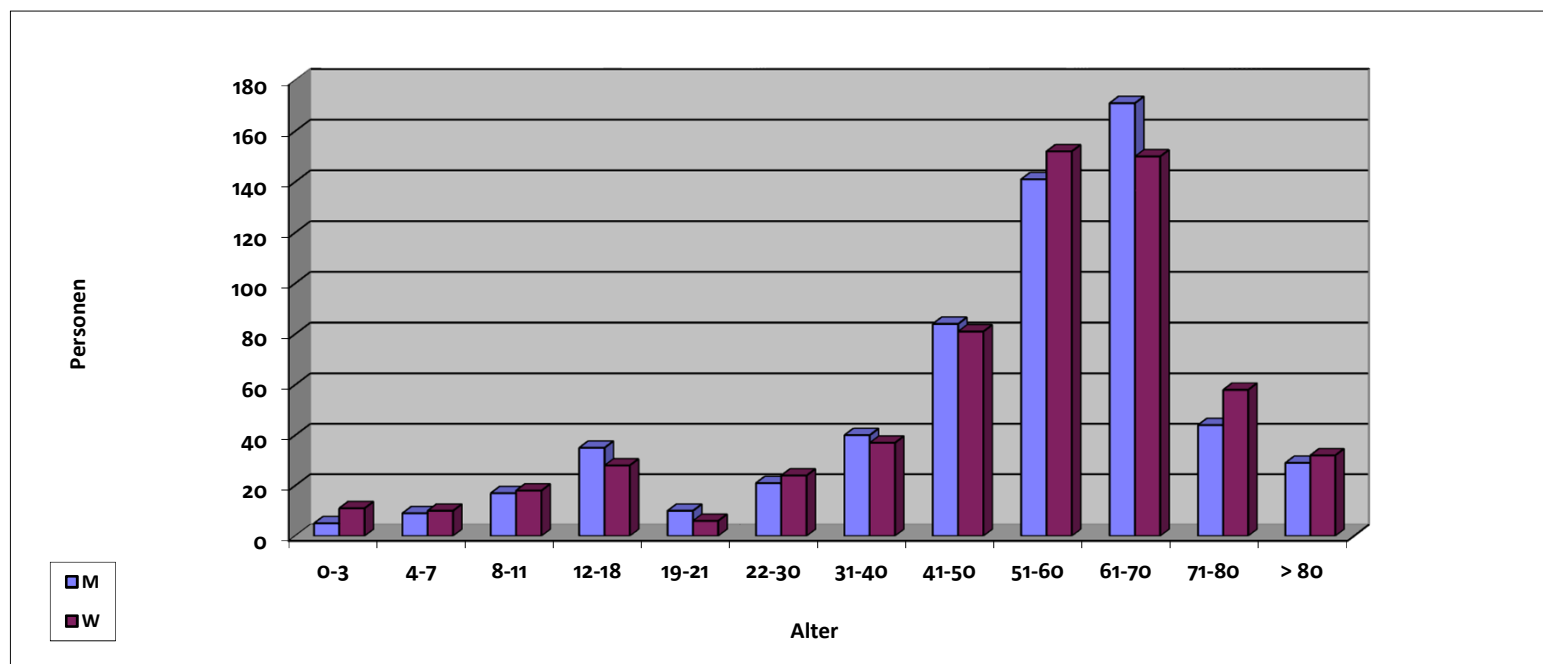

M: männlich, W: weiblich



Landesverband der Jüdischen Gemeinden von Nordrhein

Wachstum der Gemeinden - Vergleich 1989/2014

Gemeinde	Mitglieder 1989	Mitglieder 2014
Aachen	326	1.280
Bonn	202	938
Düsseldorf	1.510	6.851
Duisburg-Mühlh.-Oberh.*	118	2.626
Essen	130	916
Krefeld	132	1.000
Mönchengladbach	179	689
Wuppertal	82	2.211
Summe LV Nordrhein	2.679	16.511

* Duisburg-Mülheim-Oberhausen

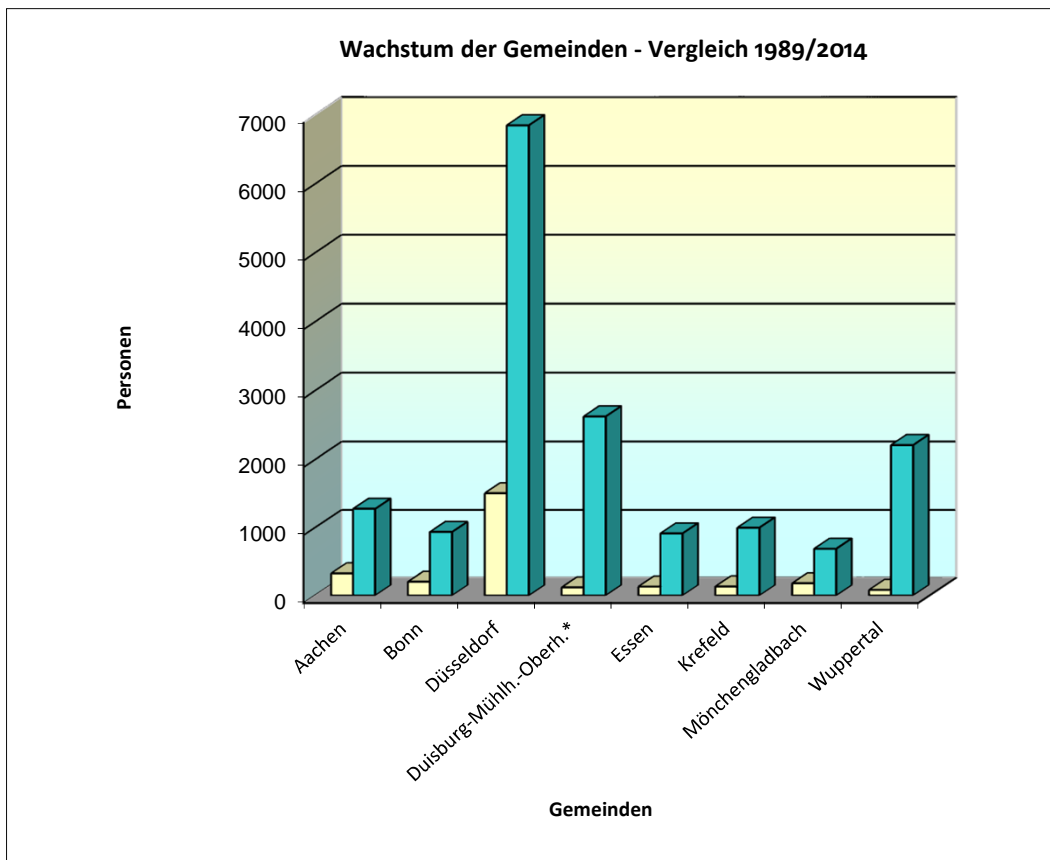



Landesverband der Jüdischen Gemeinden von Nordrhein - Altersgliederung 2014

Gemeinde		Mitglieder	0-3	4-7	8-11	12-18	19-21	22-30	31-40	41-50	51-60	61-70	71-80	> 80
	M	592	2	2	2	18	8	84	66	64	87	103	96	60
	W	688	1	3	5	11	7	58	77	55	113	129	135	94
Aachen	G	1.280	3	5	7	29	15	142	143	119	200	232	231	154
	M	445	3	3	8	16	5	38	53	41	55	73	94	56
	W	493	0	2	7	14	3	30	42	51	56	104	122	62
Bonn	G	938	3	5	15	30	8	68	95	92	111	177	216	118
	M	3.100	34	78	76	125	80	278	297	370	454	532	505	271
	W	3.751	42	66	67	143	73	259	373	416	483	712	689	428
Düsseldorf	G	6.851	76	144	143	268	153	537	670	786	937	1244	1194	699
	M	432	4	9	17	13	14	34	53	55	58	88	61	26
	W	484	0	7	15	17	14	35	52	52	59	99	94	40
Essen	G	916	4	16	32	30	28	69	105	107	117	187	155	66
	M	463	2	3	9	17	15	48	51	43	91	68	74	42
	W	537	3	5	15	15	12	46	53	70	71	114	89	44
Krefeld	G	1.000	5	8	24	32	27	94	104	113	162	182	163	86
	M	317	0	0	6	12	6	17	27	29	46	62	64	48
	W	372	2	2	7	8	6	27	27	46	37	76	77	57
Mönchengladb.	G	689	2	2	13	20	12	44	54	75	83	138	141	105
	M	1.290	1	3	13	81	23	198	122	161	175	219	207	87
	W	1.336	2	5	13	64	18	176	130	178	194	217	206	133
Duisburg	G	2.626	3	8	26	145	41	374	252	339	369	436	413	220
	M	1.071	0	2	8	33	26	123	139	127	153	184	195	81
	W	1.140	5	4	9	42	34	108	121	124	166	201	210	116
Wuppertal	G	2.211	5	6	17	75	60	231	260	251	319	385	405	197



Landesverband der Jüdischen Gemeinden von Nordrhein - Altersgliederung 2014

Landesverband	Mitglieder	0-3	4-7	8-11	12-18	19-21	22-30	31-40	41-50	51-60	61-70	71-80	> 80
M	7.710	46	100	139	315	177	820	808	890	1119	1329	1296	671
W	8.801	55	94	138	314	167	739	875	992	1179	1652	1622	974
Nordrhein	G	16.511	101	194	277	344	1.559	1.683	1.882	2.298	2.981	2.918	1.645

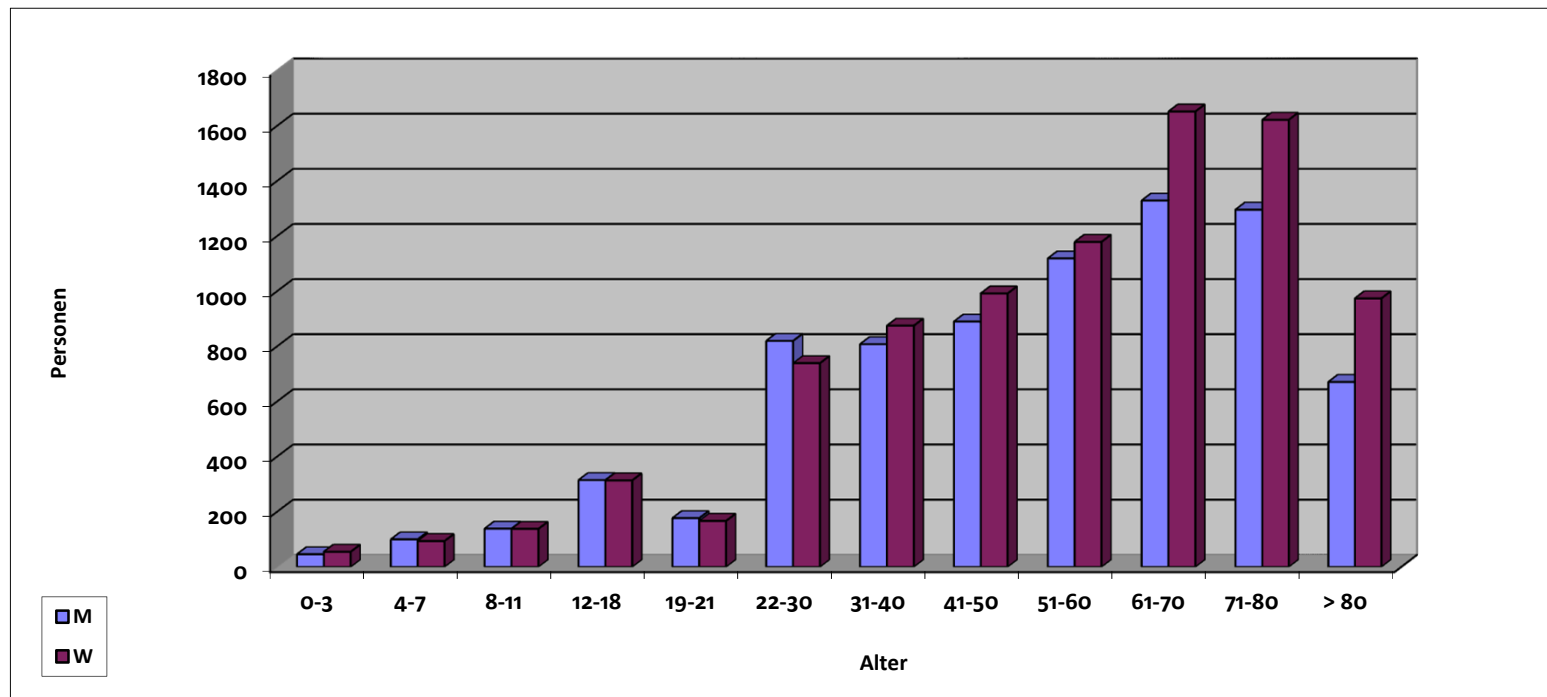

M: männlich, W: weiblich



Landesverband der Jüdischen Gemeinden von Rheinland-Pfalz

Wachstum der Gemeinden - Vergleich 1989/2014

Gemeinde	Mitglieder 1989	Mitglieder 2014
Bad Kreuznach	23	183
Koblenz	54	932
Mainz	140	1.022
Rheinfalz/Speyer *	81	629
Trier	54	473
Summe LV Rheinland-Pf.	352	3.239

* Jüdische Kultusgemeinde der Rheinfalz

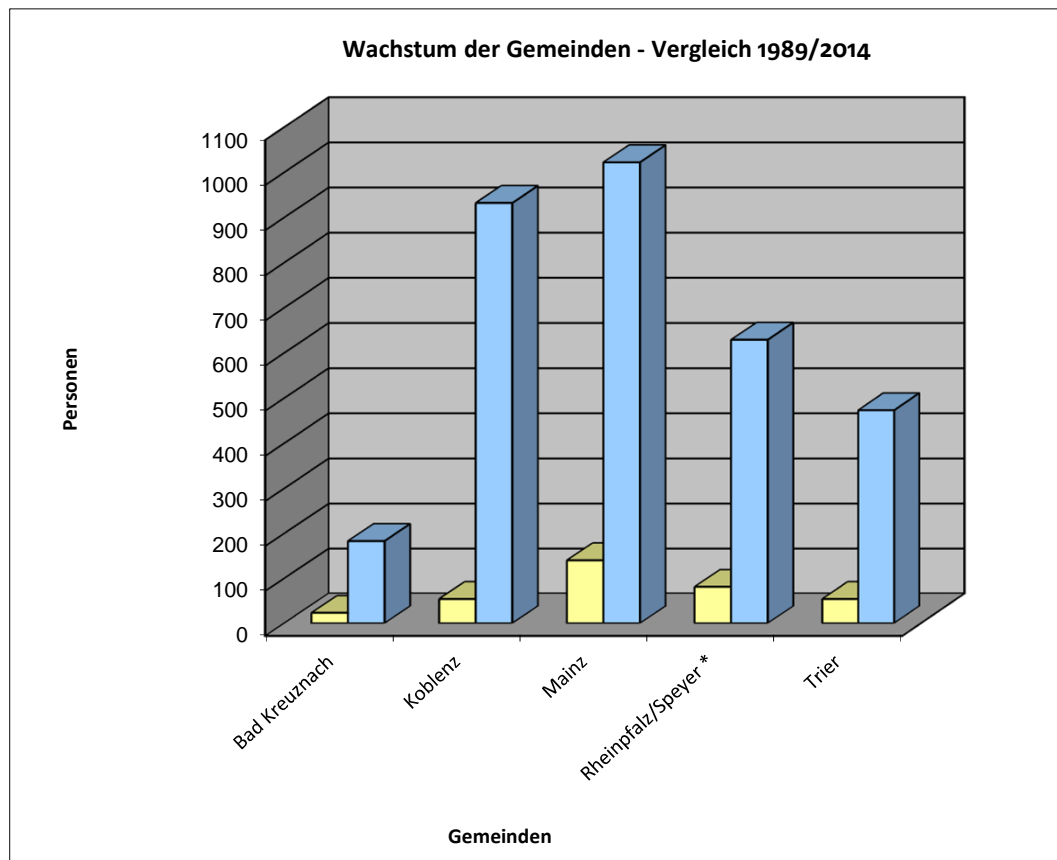



Landesverband der Jüdischen Gemeinden von Rheinland-Pfalz
Altersgliederung 2014

Gemeinde		Mitglieder	0-3	4-7	8-11	12-18	19-21	22-30	31-40	41-50	51-60	61-70	71-80	> 80
	M	78	1	1	1	4	5	4	6	7	9	16	22	2
	W	105	0	2	1	8	1	9	4	11	14	28	15	12
Bad Kreuznach	G	183	1	3	2	12	6	13	10	18	23	44	37	14
	M	450	1	0	0	10	13	49	29	39	65	69	106	69
	W	482	0	1	0	8	9	36	23	46	72	100	110	77
Koblenz	G	932	1	1	0	18	22	85	52	85	137	169	216	146
	M	485	17	7	19	25	28	38	43	66	104	95	42	1
	W	537	19	3	17	30	23	58	52	97	98	93	47	0
Mainz	G	1.022	36	10	36	55	51	96	95	163	202	188	89	1
	M	283	3	2	11	11	13	24	19	16	35	51	63	35
	W	346	2	3	6	8	12	24	17	42	49	73	62	48
Rheinpfalz/Speyer	G	629	5	5	17	19	25	48	36	58	84	124	125	83
	M	220	2	3	3	3	9	22	13	17	25	38	67	18
	W	253	2	1	3	3	6	12	14	27	25	46	79	35
Trier	G	473	4	4	6	6	15	34	27	44	50	84	146	53



Landesverband der Jüdischen Gemeinden von Rheinland-Pfalz Altersgliederung 2014

Landesverband	Mitglieder	0-3	4-7	8-11	12-18	19-21	22-30	31-40	41-50	51-60	61-70	71-80	> 80
M	1.516	24	13	34	53	68	137	110	145	238	269	300	125
W	1.723	23	10	27	57	51	139	110	223	258	340	313	172
Rheinland-Pfalz	G	3.239	47	23	61	119	276	220	368	496	609	613	297

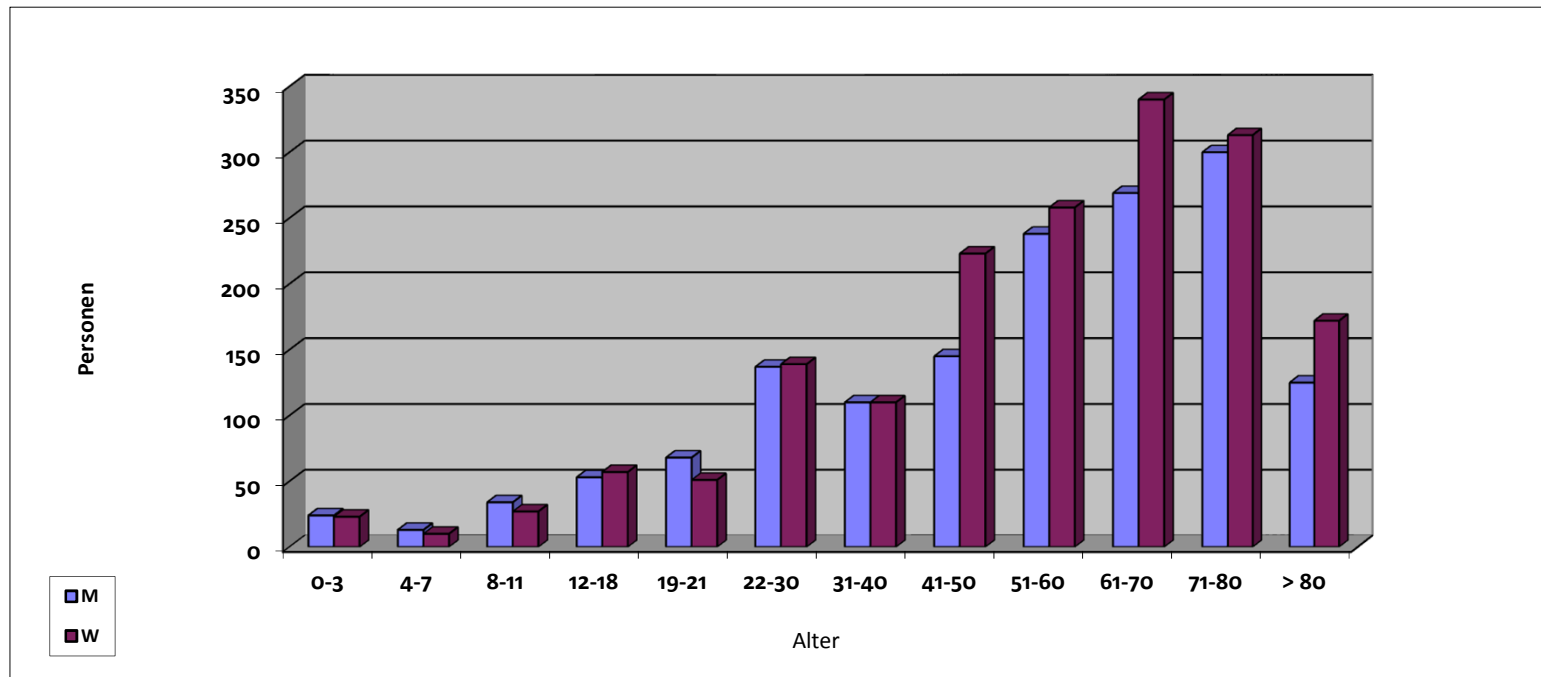

M: männlich, W: weiblich



Synagogengemeinde Saar

Wachstum - Vergleich 1989/2014

Synagogen- Gemeinde	Mitgliederzahl	Mitgliederzahl
	1989	2014
Saar	236	928

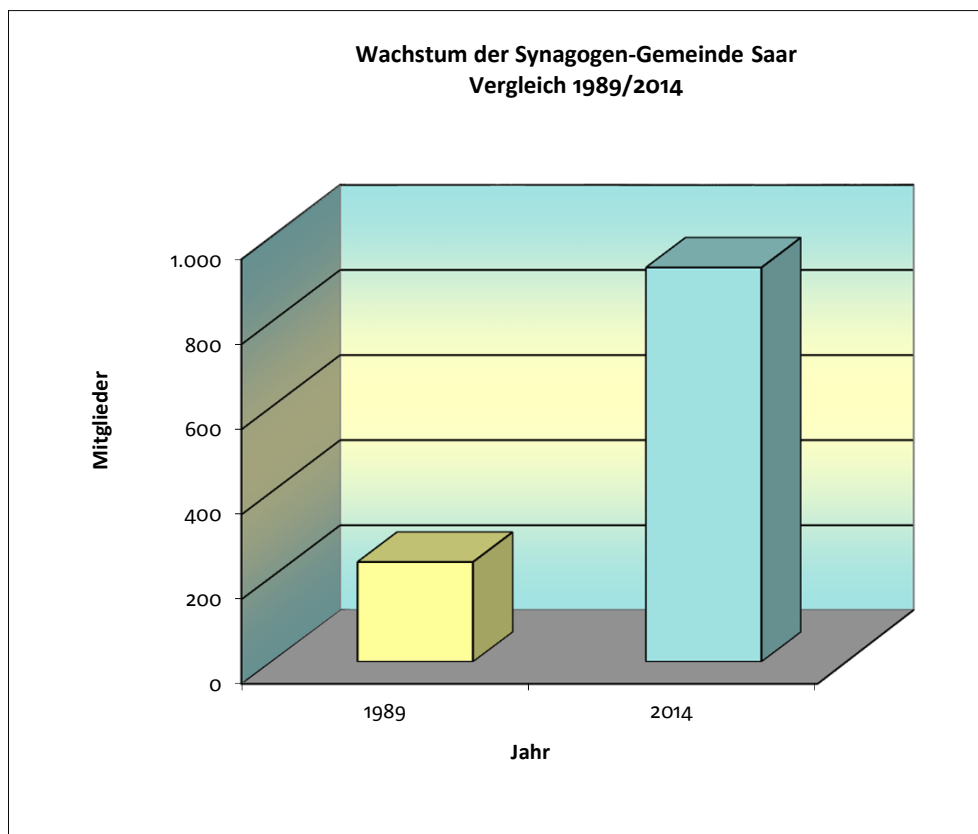



Synagogengemeinde Saar

Altersgliederung 2014

Gemeinde	Mitglieder	0-3	4-7	8-11	12-18	19-21	22-30	31-40	41-50	51-60	61-70	71-80	> 80
M	404	0	2	6	6	16	37	30	32	49	87	90	49
W	524	0	3	1	15	15	39	34	43	75	110	118	71
Saarbrücken	G	928	0	5	7	31	76	64	75	124	197	208	120

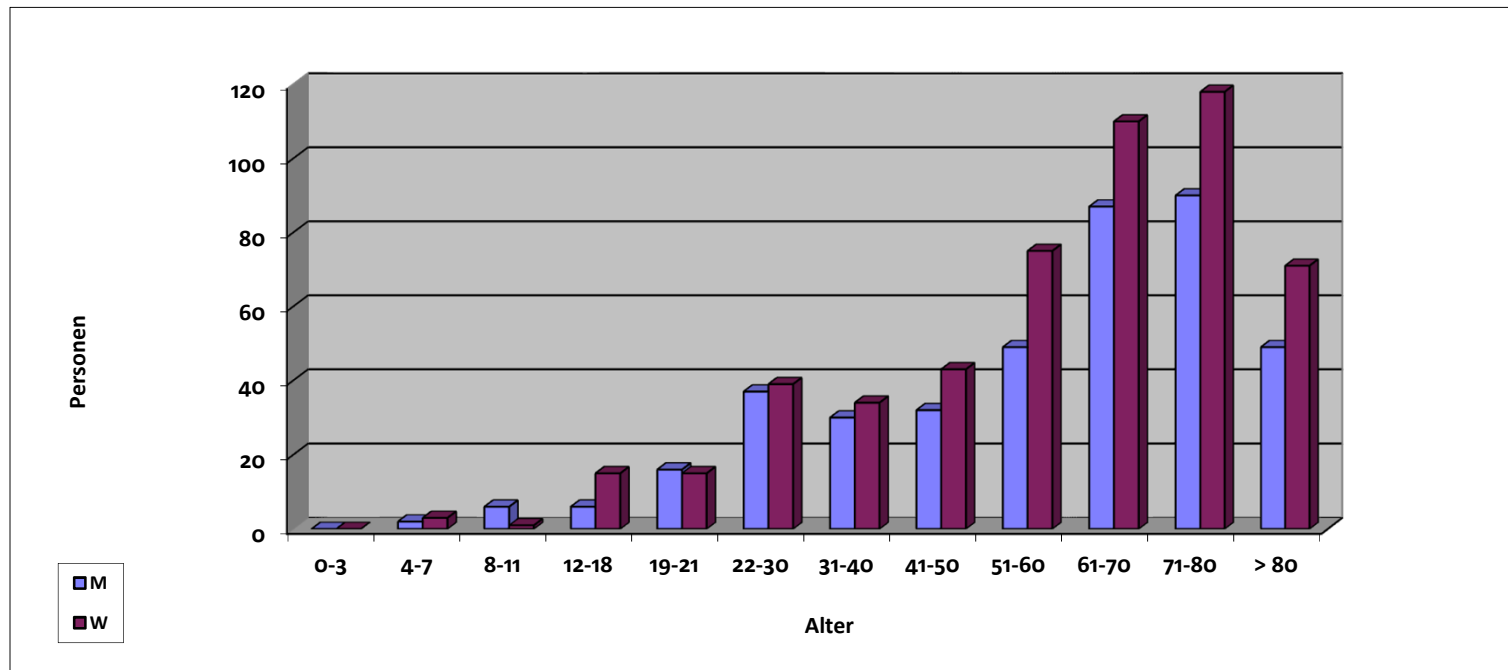

M: männlich, W: weiblich



Landesverband Sachsen der Jüdischen Gemeinden

Wachstum der Gemeinden - Vergleich 1994/2014

Gemeinde	Mitglieder 1994	Mitglieder 2014
Chemnitz	57	591
Dresden	81	722
Leipzig	94	1.272
Summe LV Sachsen	232	2.585

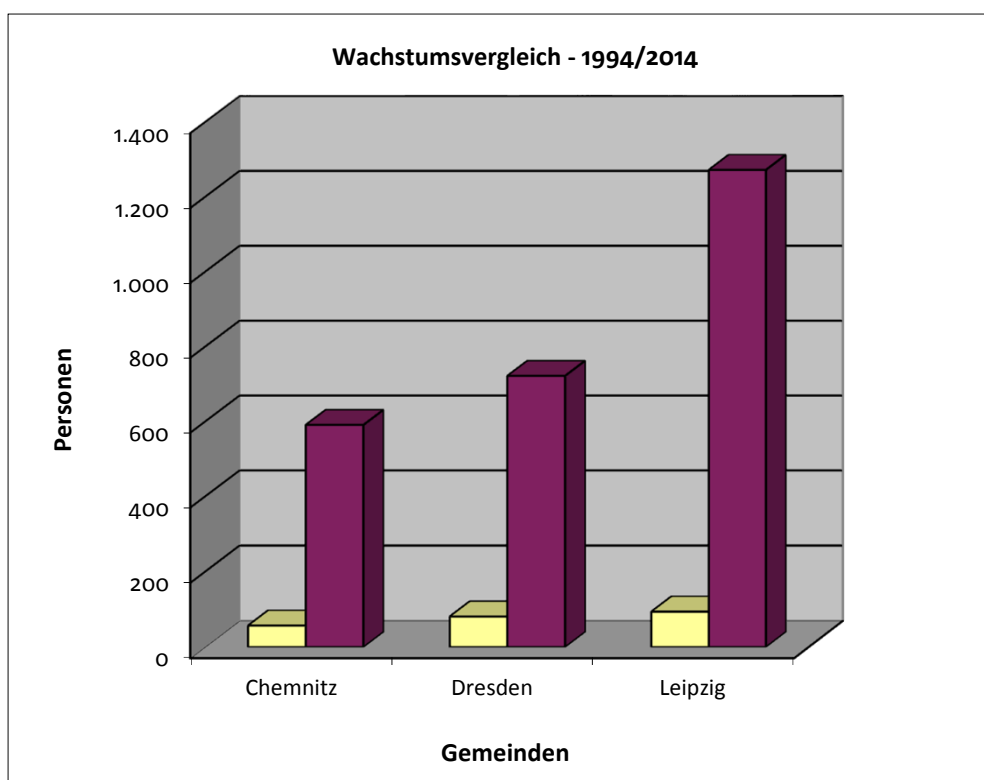



Landesverband Sachsen der Jüdischen Gemeinden: Altersgliederung 2014

Gemeinde	Mitglieder	0-3	4-7	8-11	12-18	19-21	22-30	31-40	41-50	51-60	61-70	71-80	> 80	
	M	261	0	4	5	13	4	22	10	18	31	54	67	33
	W	330	0	1	3	7	12	30	13	35	51	62	67	49
Chemnitz	G	591	0	5	8	20	16	52	23	53	82	116	134	82
	M	322	0	2	3	15	3	31	22	38	50	63	66	29
	W	400	0	0	5	13	6	30	30	51	63	58	104	40
Dresden	G	722	0	2	8	28	9	61	52	89	113	121	170	69
	M	581	4	9	10	17	14	46	39	49	79	115	140	59
	W	691	3	6	11	14	10	54	32	66	98	163	150	84
Leipzig	G	1.272	7	15	21	31	24	100	71	115	177	278	290	143

Landesverband	Mitglieder	0-3	4-7	8-11	12-18	19-21	22-30	31-40	41-50	51-60	61-70	71-80	> 80	
	M	1.164	4	15	18	45	21	99	71	105	160	232	300	121
	W	1.421	3	7	19	34	28	114	75	152	212	283	321	173
Sachsen	G	2.585	7	22	37	49	213	146	257	372	515	621	294	

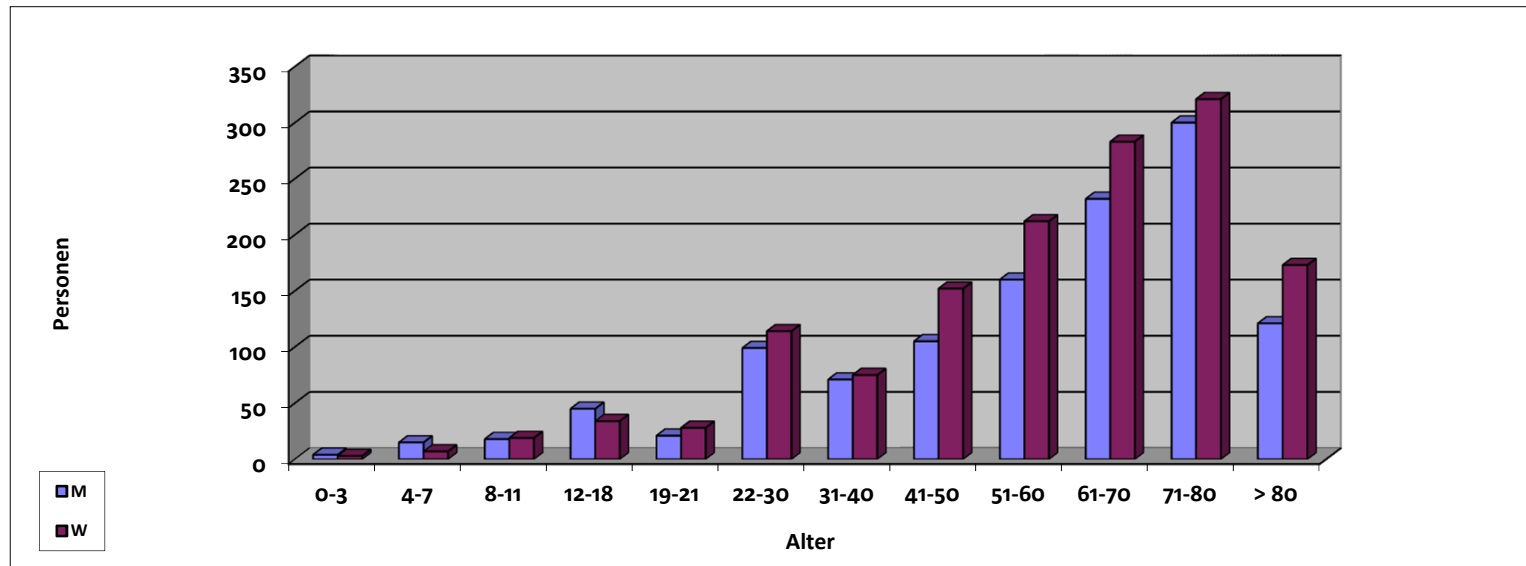

M: männlich, W: weiblich



Landesverband Jüdischer Gemeinden Sachsen-Anhalt

Wachstum der Gemeinden - Vergleich 1994/2014

Gemeinden	Mitglieder 1994	Mitglieder 2014
Dessau	17	325
Halle	128	591
Magdeburg	99	486
LV Sachsen-Anhalt	244	1.402

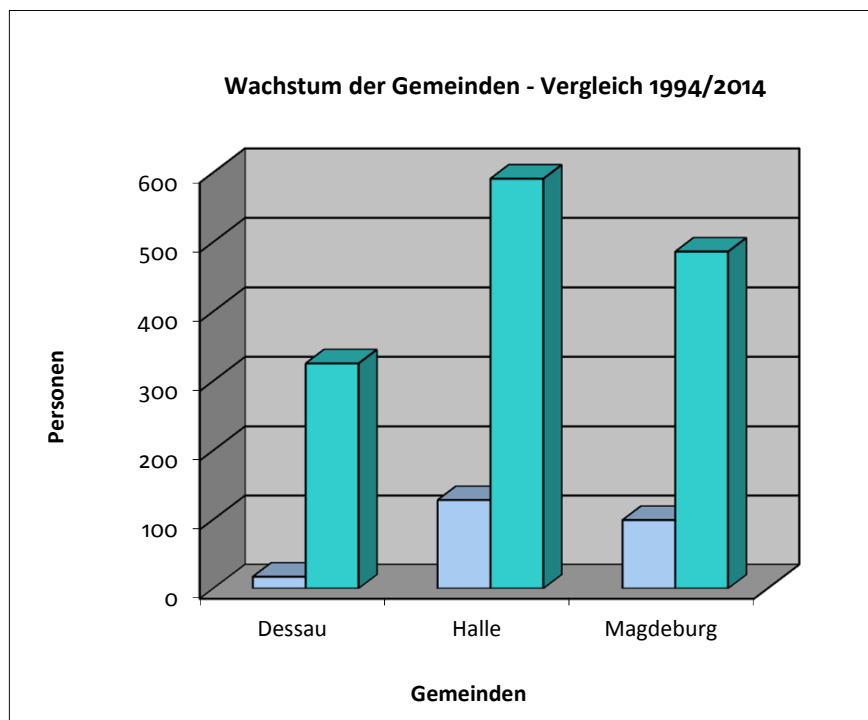

Landesverband Jüdischer Gemeinden Sachsen-Anhalt: Altersgliederung 2014

Gemeinde	Mitglieder	0-3	4-7	8-11	12-18	19-21	22-30	31-40	41-50	51-60	61-70	71-80	> 80	
	M	146	1	2	2	6	2	6	7	6	35	30	28	21
	W	179	1	0	4	4	2	4	11	17	34	37	39	26
Dessau	G	325	2	2	6	10	4	10	18	23	69	67	67	47
	M	264	6	7	9	12	8	17	15	27	41	43	54	25
	W	327	2	8	6	29	4	16	26	43	39	63	64	27
Halle/Saale	G	591	8	15	15	41	12	33	41	70	80	106	118	52
	M	203	4	2	3	10	4	8	11	12	27	42	52	28
	W	283	3	1	3	9	3	6	16	23	40	74	75	30
Magdeburg	G	486	7	3	6	19	7	14	27	35	67	116	127	58

Landesverband	Mitglieder	0-3	4-7	8-11	12-18	19-21	22-30	31-40	41-50	51-60	61-70	71-80	> 80	
	M	613	11	11	14	28	14	31	33	45	103	115	134	74
	W	789	6	9	13	42	9	26	53	83	113	174	178	83
Sachsen-Anhalt	G	1.402	17	20	27	70	23	57	86	128	289	312	157	

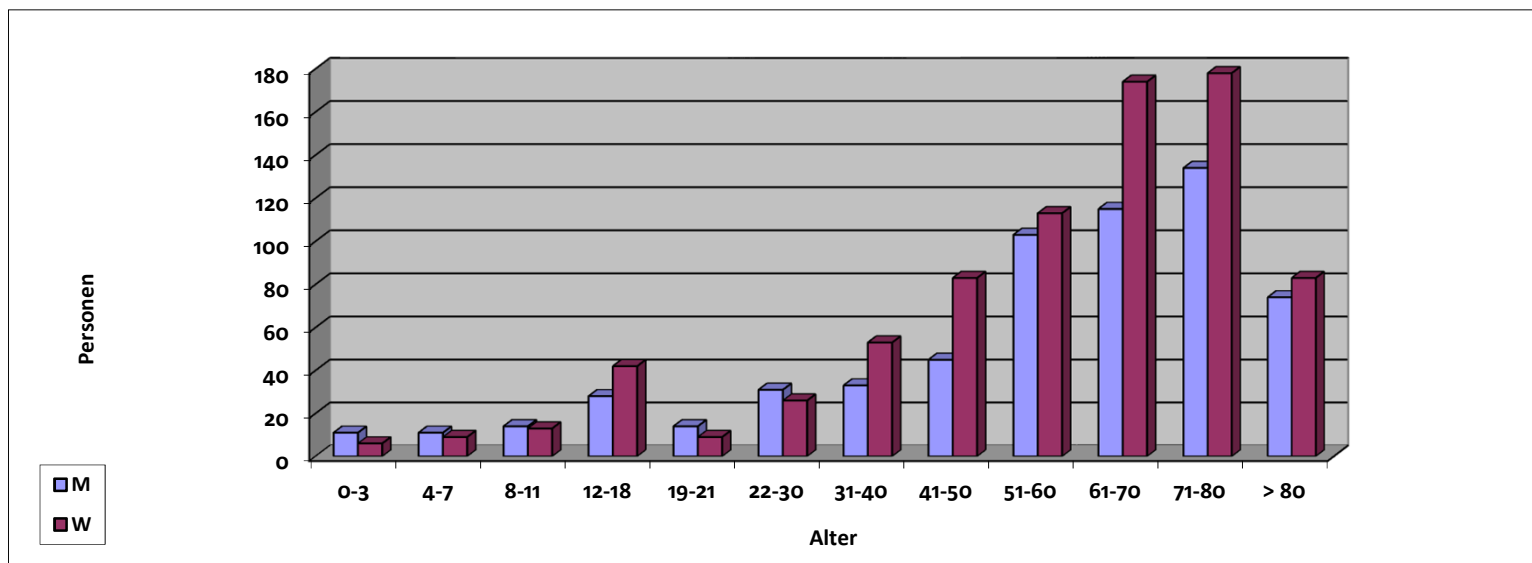

M: männlich, W: weiblich



Jüdische Gemeinschaft Schleswig-Holstein

Wachstum der Gemeinden - Vergleich 2005/2014

Gemeinde	Mitgliederzahl 2005	Mitgliederzahl 2014
Flensburg	52	76
Kiel und Region	437	440
Lübeck	748	711
Summe JG Schleswig-Hol.	1.237	1.227

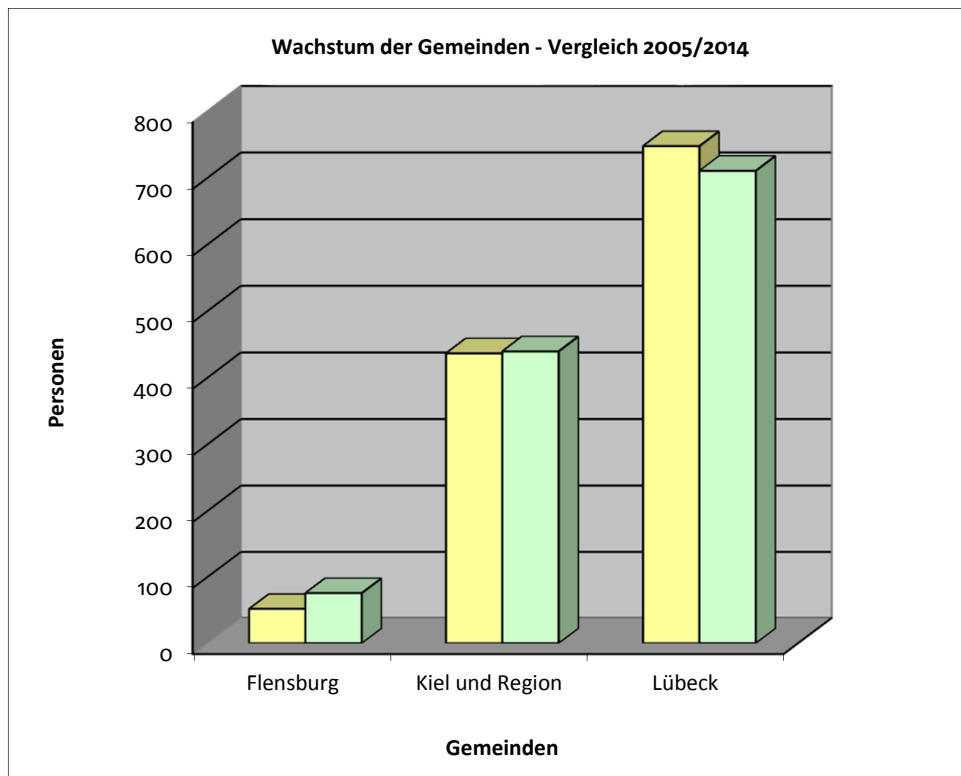



Jüdische Gemeinschaft Schleswig-Holstein - Altersgliederung 2014

Gemeinde	Mitglieder	0-3	4-7	8-11	12-18	19-21	22-30	31-40	41-50	51-60	61-70	71-80	> 80
M	37	0	1	1	3	1	5	3	0	8	5	9	1
W	39	0	1	3	1	0	2	3	7	4	8	6	4
Flensburg	G	76	0	2	4	1	7	6	7	12	13	15	5
M	200	2	1	5	11	3	17	10	19	27	39	46	20
W	240	0	0	1	6	7	15	10	17	30	59	69	26
Kiel u. Region	G	440	2	1	6	10	32	20	36	57	98	115	46
M	323	0	2	8	16	3	36	20	27	45	62	61	43
W	388	0	1	7	6	4	28	24	30	45	95	90	58
Lübeck	G	711	0	3	15	7	64	44	57	90	157	151	101

Landesverband	Mitglieder	0-3	4-7	8-11	12-18	19-21	22-30	31-40	41-50	51-60	61-70	71-80	> 80
M	560	2	4	14	30	7	58	33	46	80	106	116	64
W	667	0	2	11	13	11	45	37	54	79	162	165	88
Schleswig-Holst.	G	1.227	2	6	25	18	103	70	100	159	268	281	152

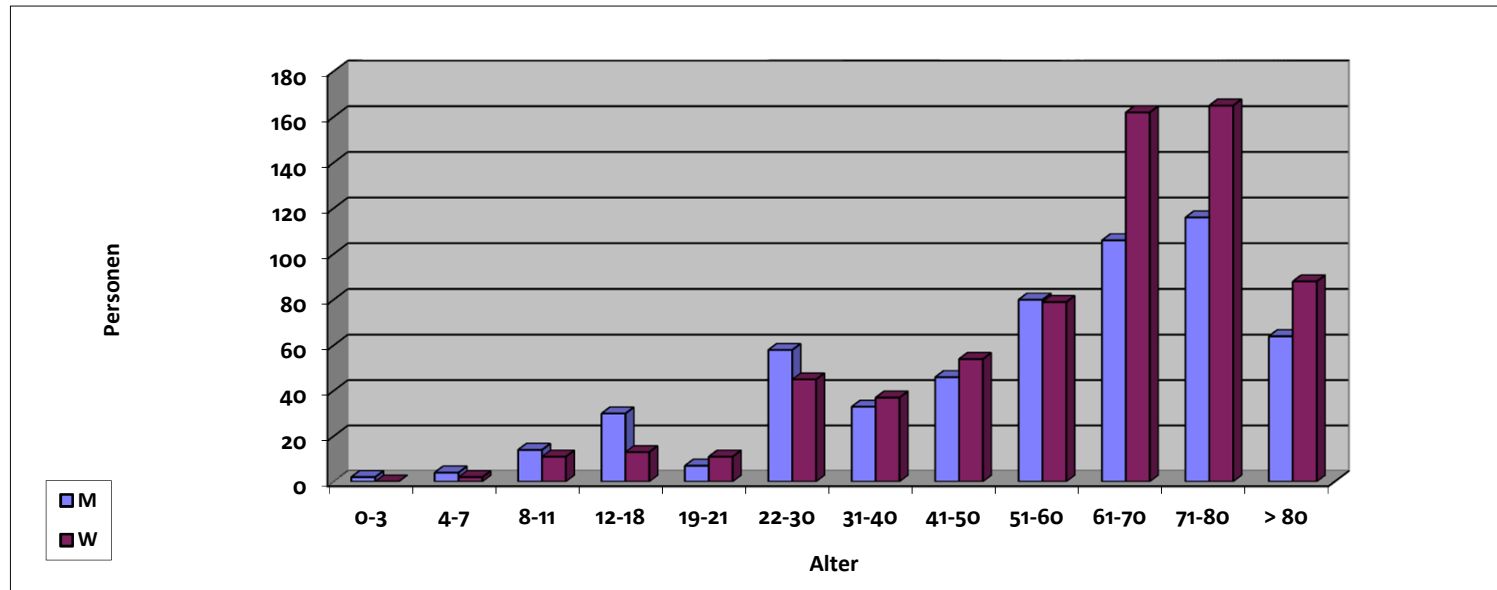

M: männlich, W: weiblich



Landesverband der Jüdischen Gemeinden von Schleswig-Holstein

Wachstum der Gemeinden - Vergleich 1989/2014

Gemeinde	Mitglieder 1989	Mitglieder 2014
Ahrensburg-Stormarn	0	18
Bad Segeberg	0	230
Elmshorn	0	45
Kiel	0	172
Pinneberg	0	265
Summe LV Schleswig-Holst.	0	730

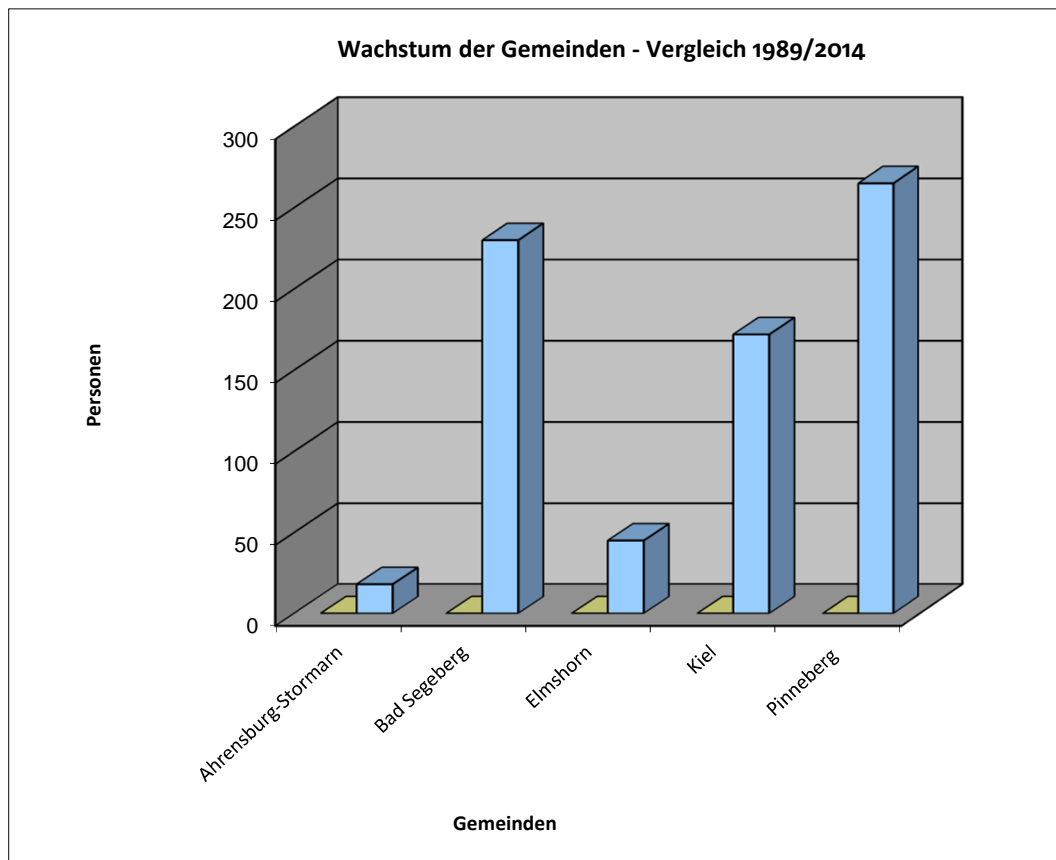

Landesverband der Jüdischen Gemeinden von Schleswig-Holstein
Altersgliederung 2014

Gemeinde	Mitglieder	0-3	4-7	8-11	12-18	19-21	22-30	31-40	41-50	51-60	61-70	71-80	> 80
	M	11	0	0	0	1	1	0	0	1	4	4	0
	W	7	0	0	0	0	4	0	1	0	1	1	0
Ahrensburg-St.	G	18	0	0	0	1	5	0	1	1	5	5	0
	M	103	3	1	5	3	10	12	11	20	19	8	4
	W	127	1	4	5	4	11	15	23	14	20	10	10
Bad Segeberg	G	230	4	5	10	7	21	27	34	34	39	18	14
	M	20	0	0	0	1	0	0	2	0	2	10	5
	W	25	0	0	0	0	1	1	3	2	5	12	1
Elmshorn	G	45	0	0	0	1	1	1	5	2	7	22	6
	M	69	1	2	4	2	8	13	5	4	10	11	2
	W	103	2	5	6	1	5	17	16	17	13	14	6
Kiel	G	172	3	7	10	3	13	30	21	21	23	25	8
	M	126	2	3	4	5	1	12	16	21	24	30	2
	W	139	2	0	2	2	3	10	11	37	53	15	3
Pinneberg	G	265	4	3	6	7	4	22	27	58	77	45	5



Landesverband der Jüdischen Gemeinden von Schleswig-Holstein

Altersgliederung 2014

Landesverband	Mitglieder	0-3	4-7	8-11	12-18	19-21	22-30	31-40	41-50	51-60	61-70	71-80	> 80
M	329	6	6	13	20	12	20	37	34	46	59	63	13
W	401	5	9	13	12	7	24	43	54	70	92	52	20
Schleswig-Holst. G	730	11	15	26	32	19	44	80	88	116	151	115	33

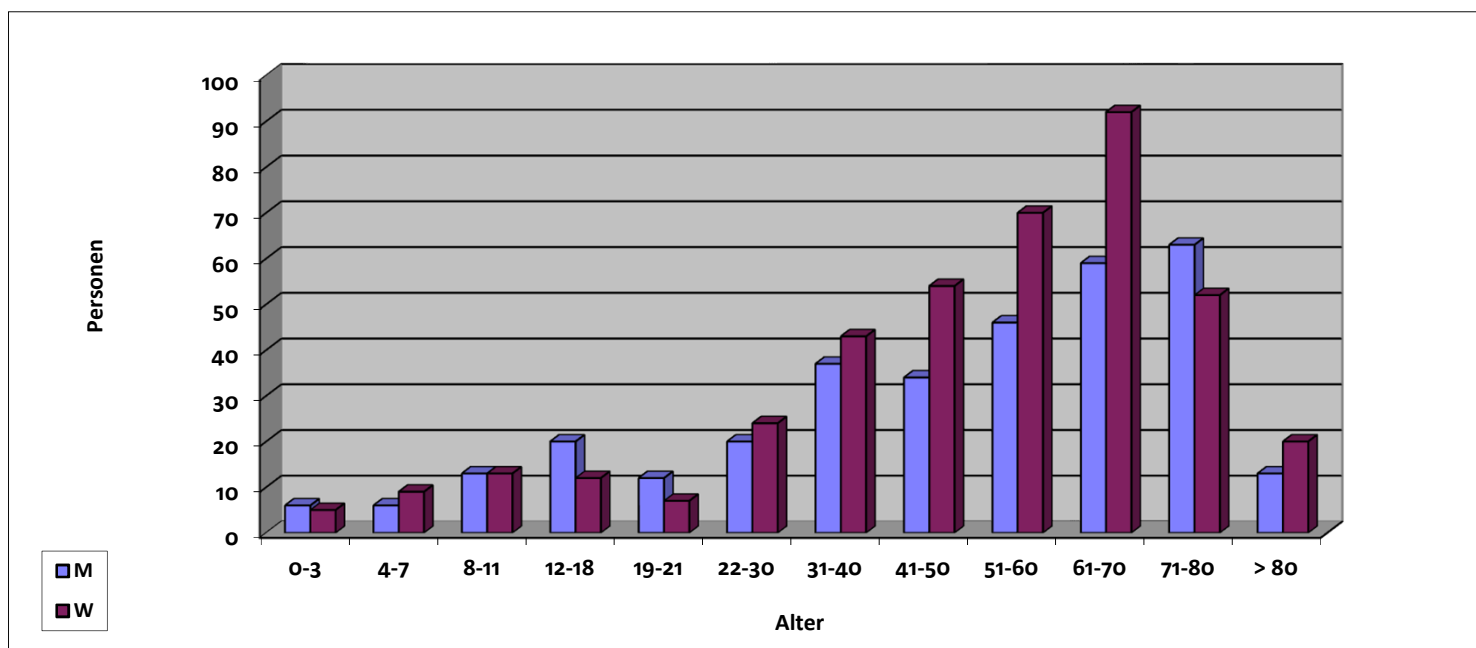

M: männlich, W: weiblich



Jüdische Landesgemeinde Thüringen (Erfurt)

Wachstum - Vergleich 1994/2014

Jüdische Landesgemeinde Thüringen	Mitgliederzahl	Mitgliederzahl
	1994	2014
	180	780

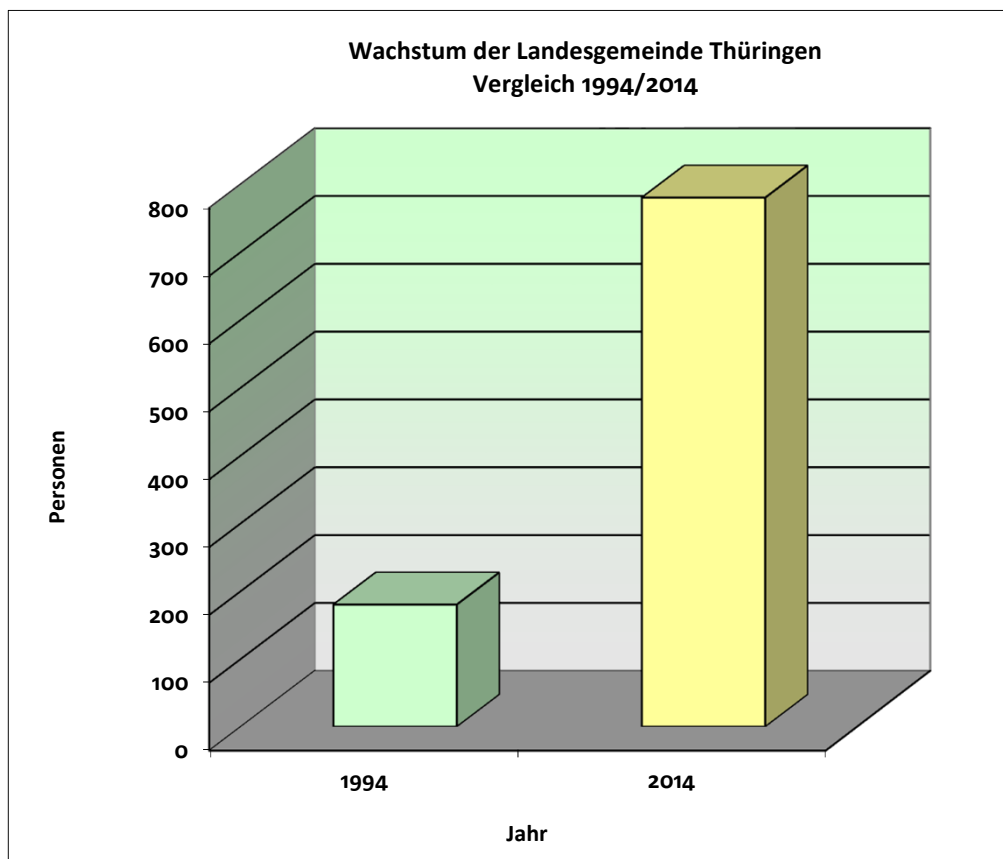



Jüdische Landesgemeinde Thüringen (Erfurt)

Altersgliederung 2014

Gemeinde	Mitglieder	0-3	4-7	8-11	12-18	19-21	22-30	31-40	41-50	51-60	61-70	71-80	> 80
M	336	0	5	4	10	8	35	23	33	58	67	70	23
W	444	1	4	5	13	3	34	26	47	64	99	102	46
Thüringen	G	780	1	9	9	23	69	49	80	122	166	172	69

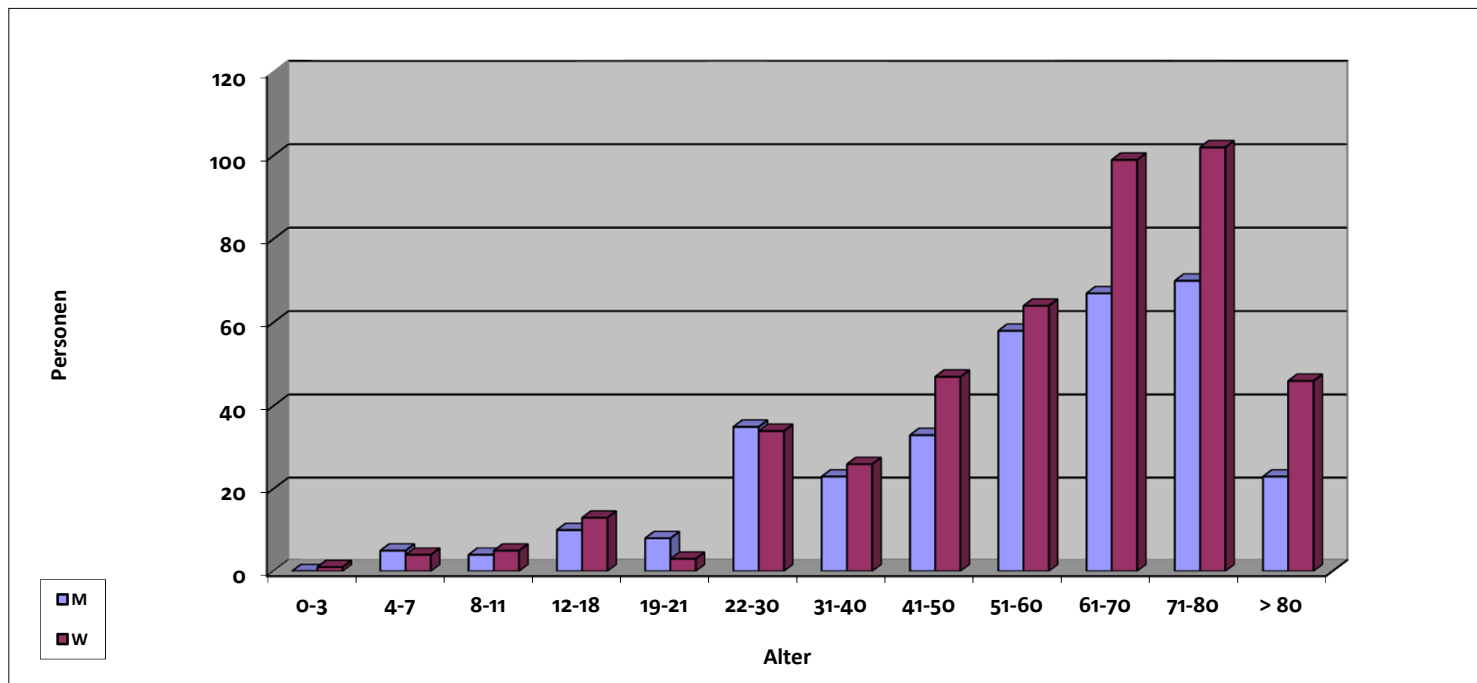

M: männlich, W: weiblich

Wachstum der Gemeinden - Vergleich 1989/2014

Gemeinde	Mitglieder	
	1989	2014
Bielefeld	23	288
Bochum-Herne-Hatt.*	66	1.065
Dortmund	337	2.946
Gelsenkirchen	79	366
Hagen	38	272
Herford-Detmold	23	100
Minden	43	87
Münster	101	710
Paderborn	35	49
Recklinghausen	0	565
Summe LV Westfalen	745	6.448

* Bochum-Herne-Hattingen

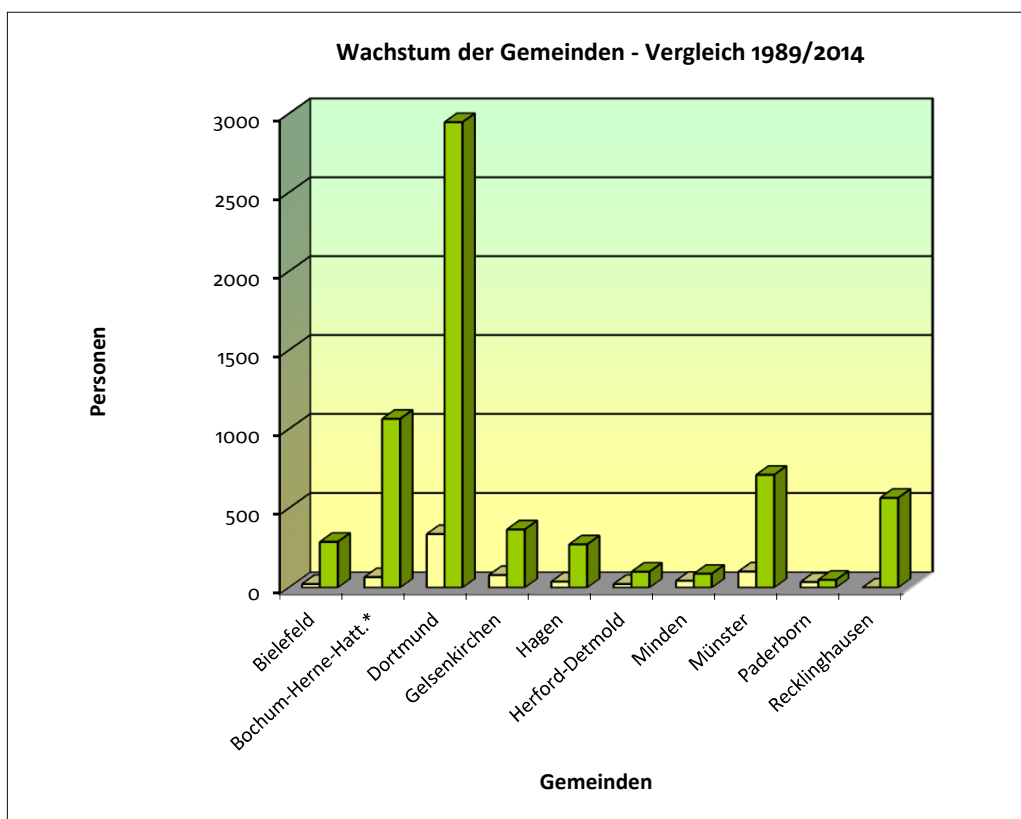



Landesverband der Jüdischen Gemeinden von Westfalen: Altersgliederung 2014

Gemeinde	Mitglieder	0-3	4-7	8-11	12-18	19-21	22-30	31-40	41-50	51-60	61-70	71-80	> 80	
	M	126	3	6	7	6	5	11	10	14	17	24	16	7
	W	162	2	5	7	11	8	20	12	21	24	21	22	9
Bielefeld	G	288	5	11	14	17	13	31	22	35	41	45	38	16
	M	484	2	4	7	16	8	45	48	39	68	88	103	56
	W	581	3	9	8	11	7	54	43	42	101	104	123	76
Bochum	G	1.065	5	13	15	27	15	99	91	81	169	192	226	132
	M	1.321	14	18	12	45	22	121	123	131	179	257	283	116
	W	1.625	10	21	16	49	17	117	142	147	220	339	342	205
Dortmund	G	2.946	24	39	28	94	39	238	265	278	399	596	625	321
	M	166	0	6	4	9	2	10	9	20	27	28	37	14
	W	200	3	5	2	8	2	16	18	20	33	37	34	22
Gelsenkirchen	G	366	3	11	6	17	4	26	27	40	60	65	71	36
	M	123	1	1	1	8	1	12	9	18	12	15	28	17
	W	149	1	5	2	4	6	10	3	22	16	29	34	17
Hagen	G	272	2	6	3	12	7	22	12	40	28	44	62	34
	M	54	1	0	3	3	2	2	5	5	6	13	10	4
	W	46	0	0	1	2	1	5	4	6	5	11	6	5
Herford-Detm.	G	100	1	0	4	5	3	7	9	11	11	24	16	9
	M	41	1	1	0	3	2	4	2	6	7	6	6	3
	W	46	0	0	2	5	2	4	3	5	7	5	7	6
Minden	G	87	1	1	2	8	4	8	5	11	14	11	13	9
	M	322	4	5	10	24	13	45	33	44	36	43	48	17
	W	388	5	10	10	25	13	38	32	53	61	54	67	20
Münster	G	710	9	15	20	49	26	83	65	97	97	97	115	37
	M	22	0	0	0	0	1	3	1	1	3	6	4	3
	W	27	0	0	0	0	2	2	2	4	2	4	7	4
Paderborn	G	49	0	0	0	0	3	5	3	5	5	10	11	7
	M	258	2	0	5	20	2	34	34	18	43	41	43	16
	W	307	1	2	5	13	7	29	19	39	49	42	58	43
Recklinghausen	G	565	3	2	10	33	9	63	53	57	92	83	101	59



Landesverband der Jüdischen Gemeinden von Westfalen: Altersgliederung 2014

Landesverband	Mitglieder	0-3	4-7	8-11	12-18	19-21	22-30	31-40	41-50	51-60	61-70	71-80	> 80
M	2.917	28	41	49	134	58	287	274	296	398	521	578	253
W	3.531	25	57	53	128	65	295	278	359	518	646	700	407
Westfalen	G 6.448	53	98	102	262	123	582	552	655	916	1.167	1278	660

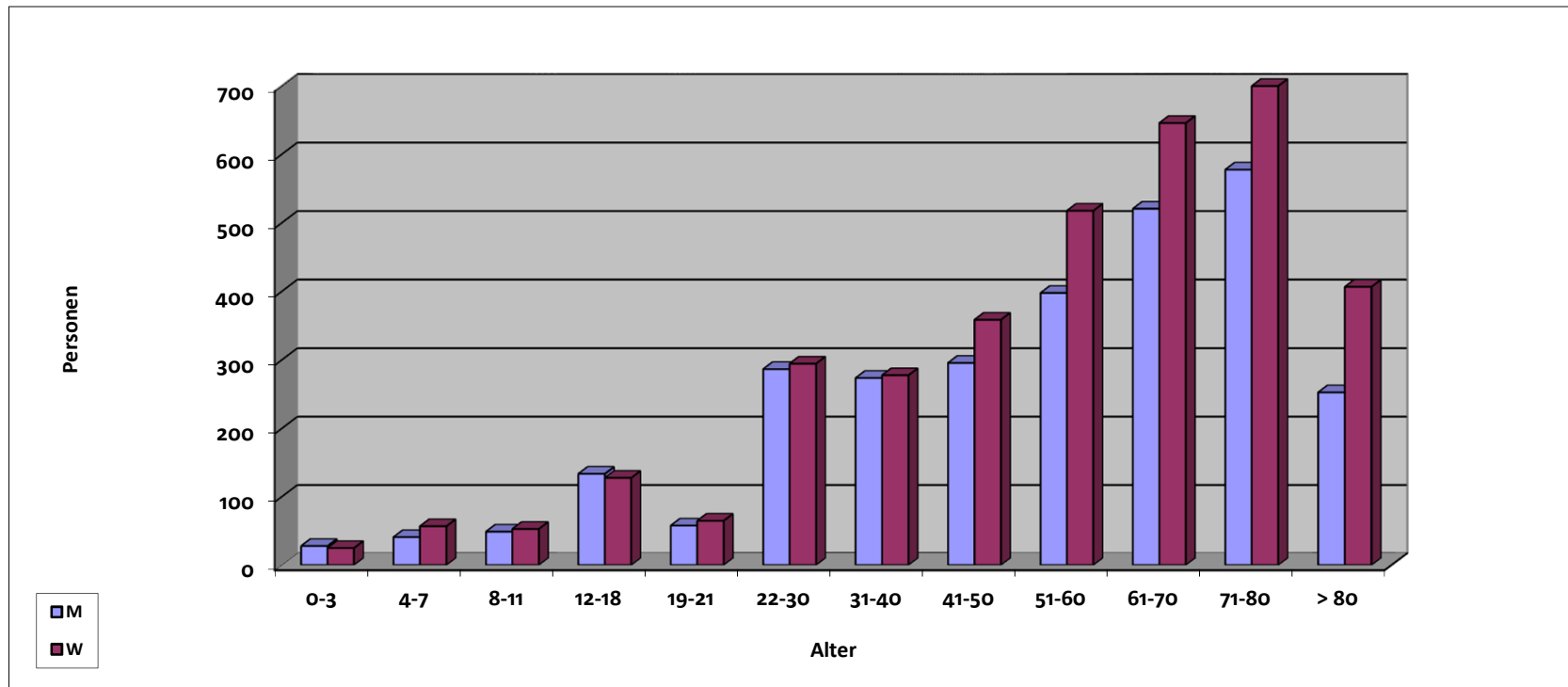

M: männlich, W: weiblich



Israelitische Religionsgemeinschaft Württemberg (Stuttgart/Region)

Wachstum - Vergleich 1989/2014

IRG Württemberg	Mitglieder 1989	Mitglieder 2014
	677	2.908

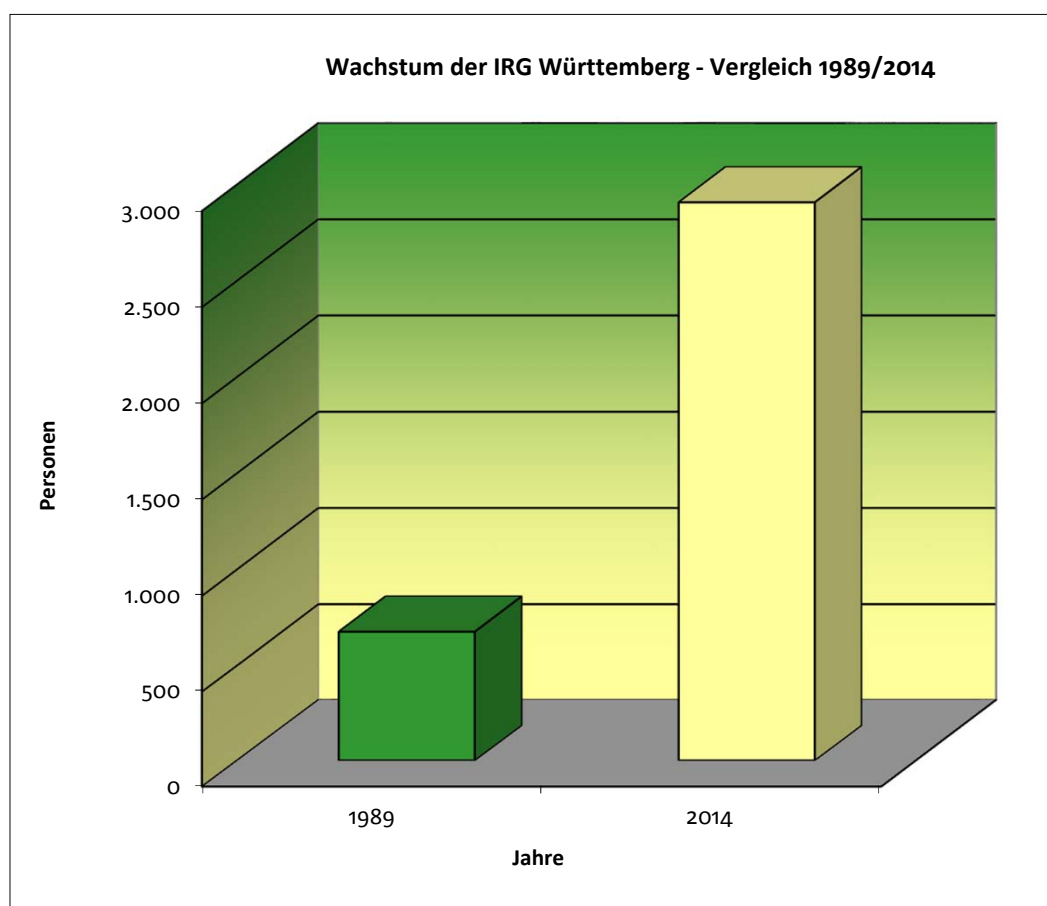



Israelitische Religionsgemeinschaft Württemberg (Stuttgart/Region)

Altersgliederung 2014

Landesverband	Mitglieder	0-3	4-7	8-11	12-18	19-21	22-30	31-40	41-50	51-60	61-70	71-80	> 80
M	1.383	2	24	37	51	97	139	148	197	201	238	189	60
W	1.525	3	12	28	52	62	128	161	193	282	292	235	77
Württemberg	G	2.908	5	36	65	159	267	309	390	483	530	424	137

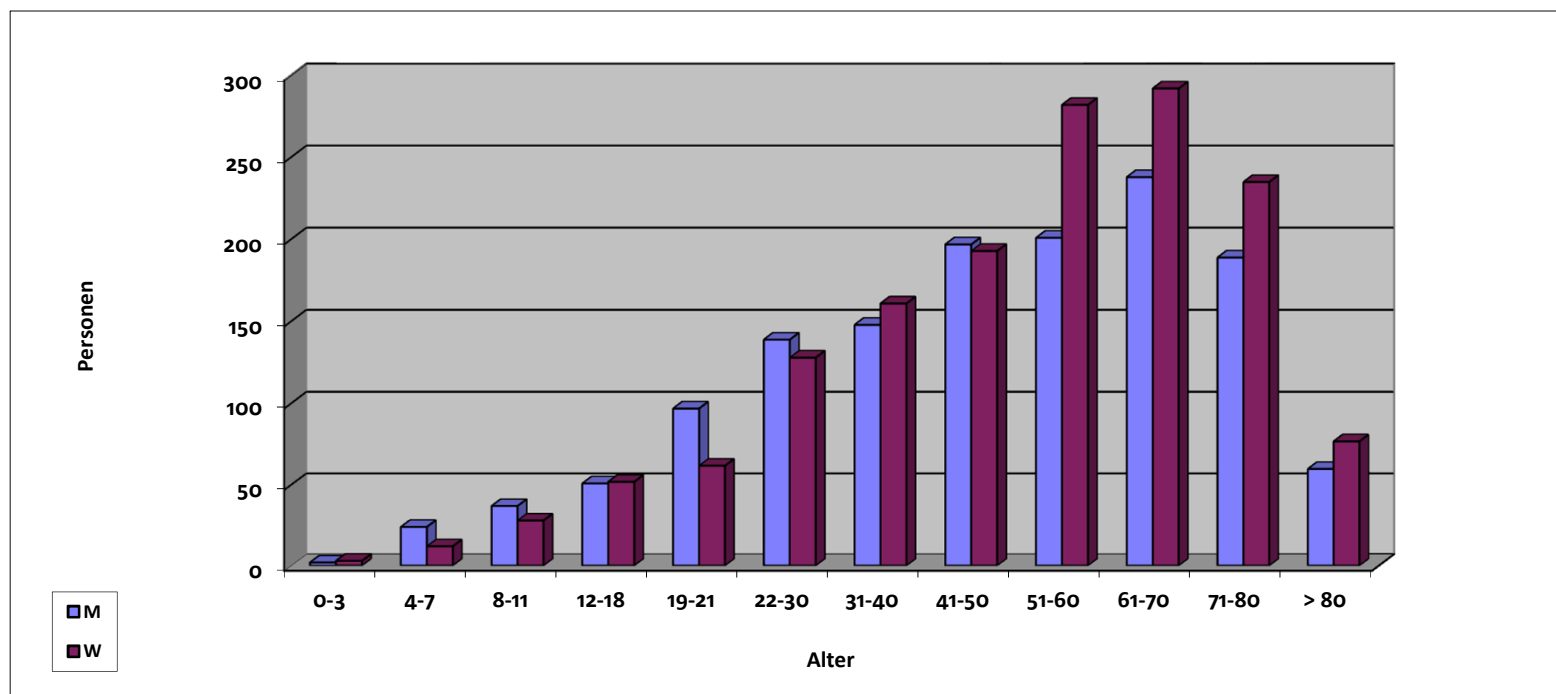

M: männlich, W: weiblich